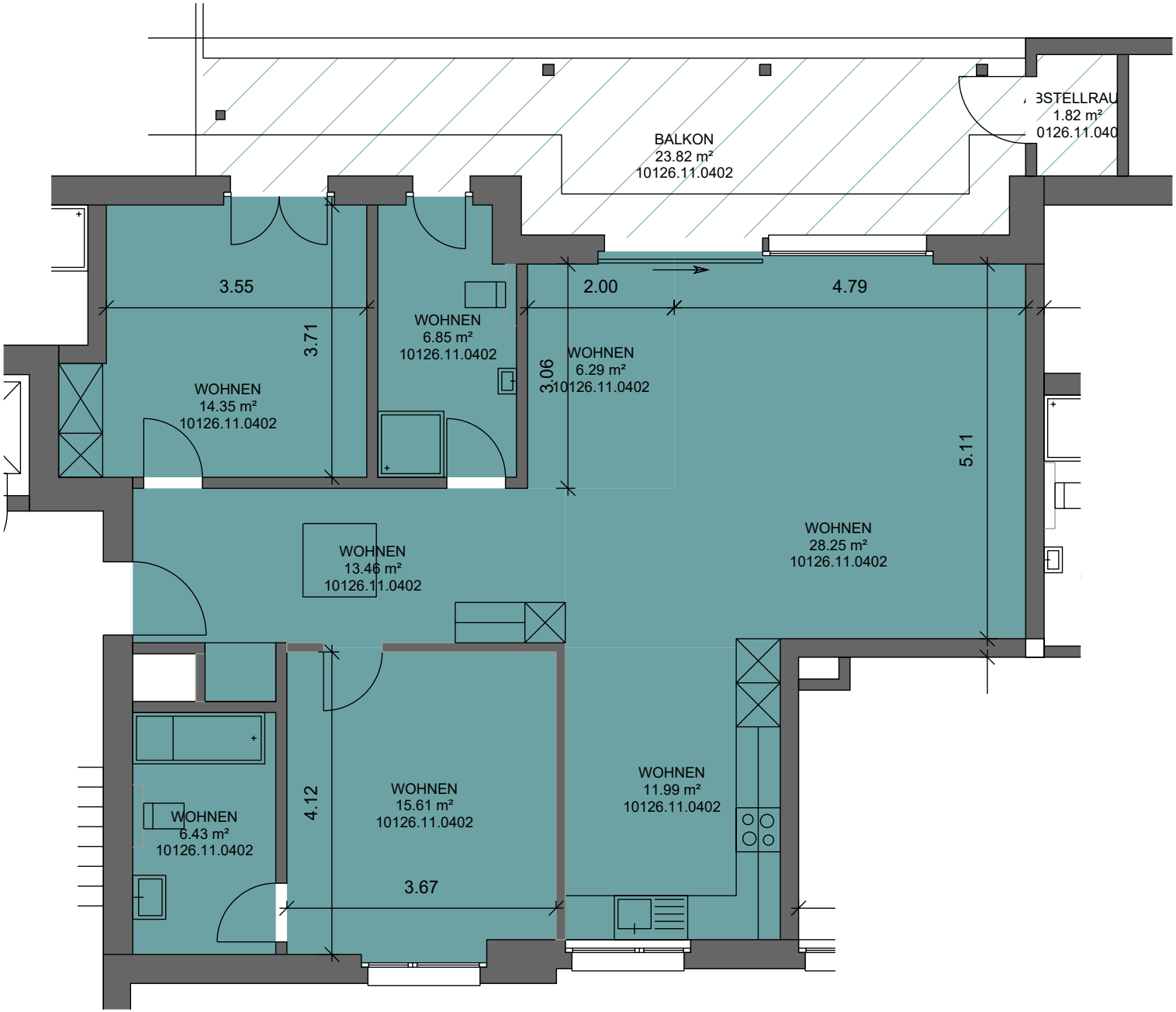

Swisscanto Invest
by Zürcher Kantonalbank

visi

Liegenschafts-Nr.	10126
Adresse	St. Gallerstrasse 66 9500 Wil SG
Nutzungsart	Wohngebäude
Bewirtschafter	
Druckdatum	06.10.2026 Aktuelle Situation
Etage	**1. Untergeschoss, 4. Obergeschoss**

Vermietungsplan (ID)

	VWAGF*	ZF*	VMF*
10126.11.0402	103.2	0.0	103

2 m

N

*Dieser Vermietungsplan hat ausschliesslich informellen Charakter. Der Interessent bzw. Mieter kann aus dem Vermietungsplan daher keinerlei Ansprüche ableiten. Für Mietflächen, Masse, Grundrisse, Einbauelemente, Türanschläge usw. gelten ausschliesslich die in der Hauptmietvertragsurkunde gemachten Angaben. Alle Massangaben sind für Ausführungs- und Bestellungszwecke vor Ort zu prüfen. Nichttragende Wände müssen vor Abbruch bezüglich Statik mit einem Fachplaner geprüft werden. VWAGF=Vermietbare Wohn-, Arbeits- u. Gewerbefläche, ZF=Zuschlagsfläche, VMF=Vermietbare Fläche (gerundet)