SIV Solothurnische Immobilienverwaltung AG

Bauherrin + Verwaltung

SIV Solothurnische Immobilienverwaltung AG
Gurzelngasse 2
4502 Solothurn
032 625 58 80
info@siv-immobilien.ch

Architekt

gsj architekten AG
Weissensteinstrasse 81
4500 Solothurn
032 624 50 50
gsj-architekten.ch

Untergeschoss

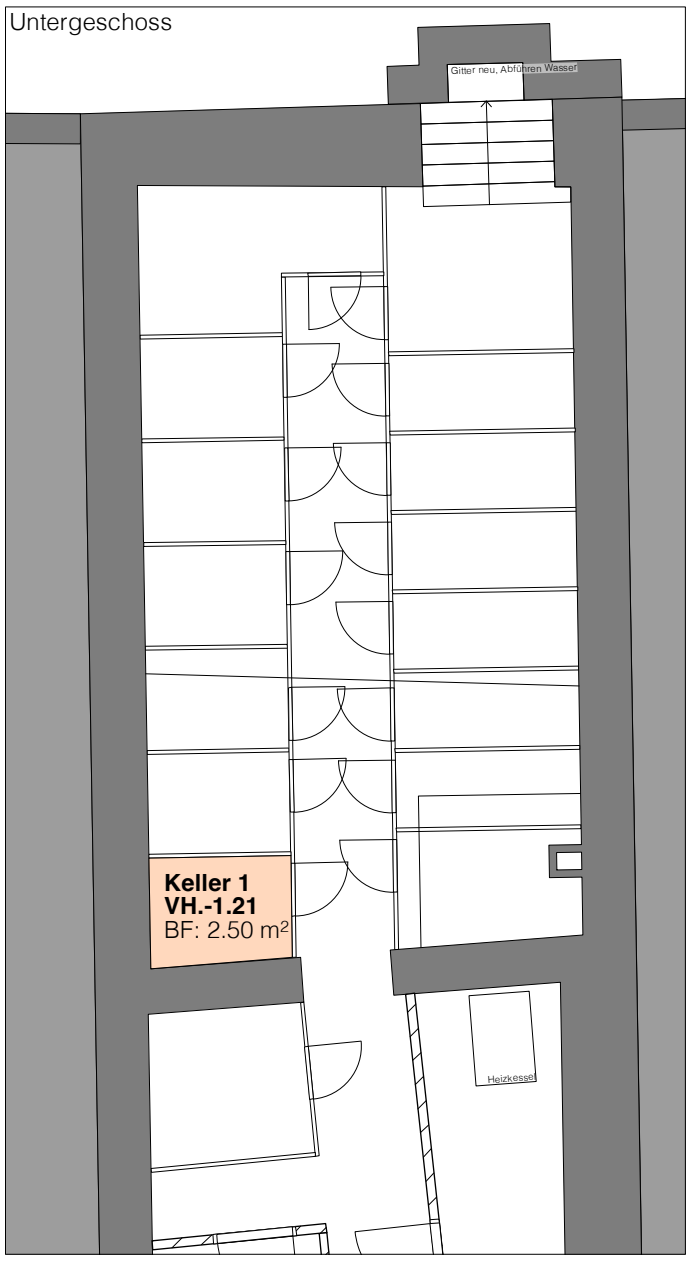

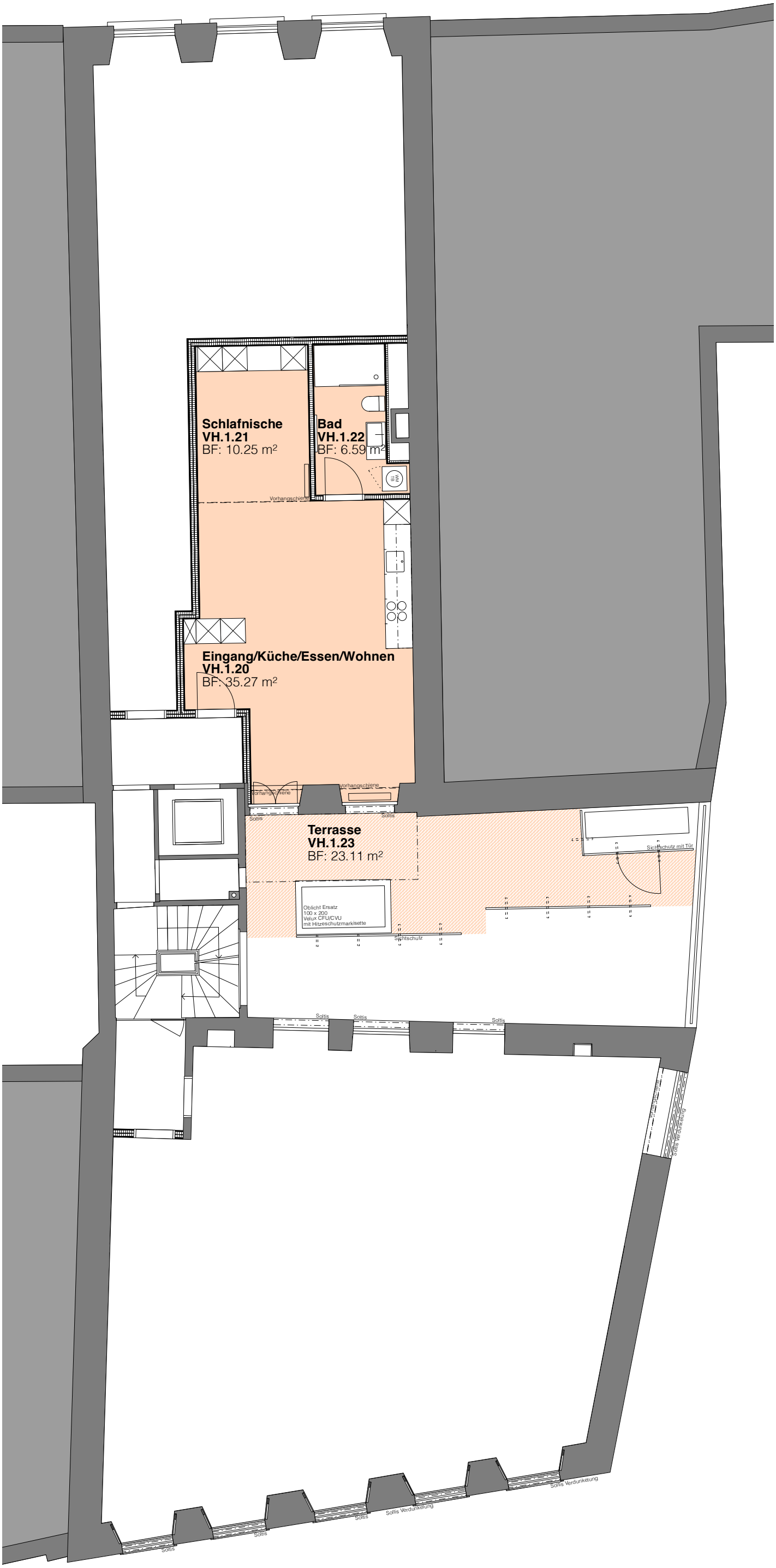

Goldgasse 17
4500 Solothurn

0 1 2 3 4 5m

Wohnung Vorderhaus Süd (Wohnung Nr. 1)

1.5 Zi
52.11 m² 1. Obergeschoss 2.50 m² Keller UG
23.11 m² Aussenfläche

Flächen ungefähr, genaue Masse müssen vor Ort gemessen werden.

SIV Solothurnische Immobilienverwaltung AG

Bauherrin + Verwaltung

SIV Solothurnische Immobilienverwaltung AG
Gurzelngasse 2
4502 Solothurn
032 625 58 80
info@siv-immobilien.ch

Architekt

gsj architekten AG
Weissensteinstrasse 81
4500 Solothurn
032 624 50 50
gsj-architekten.ch

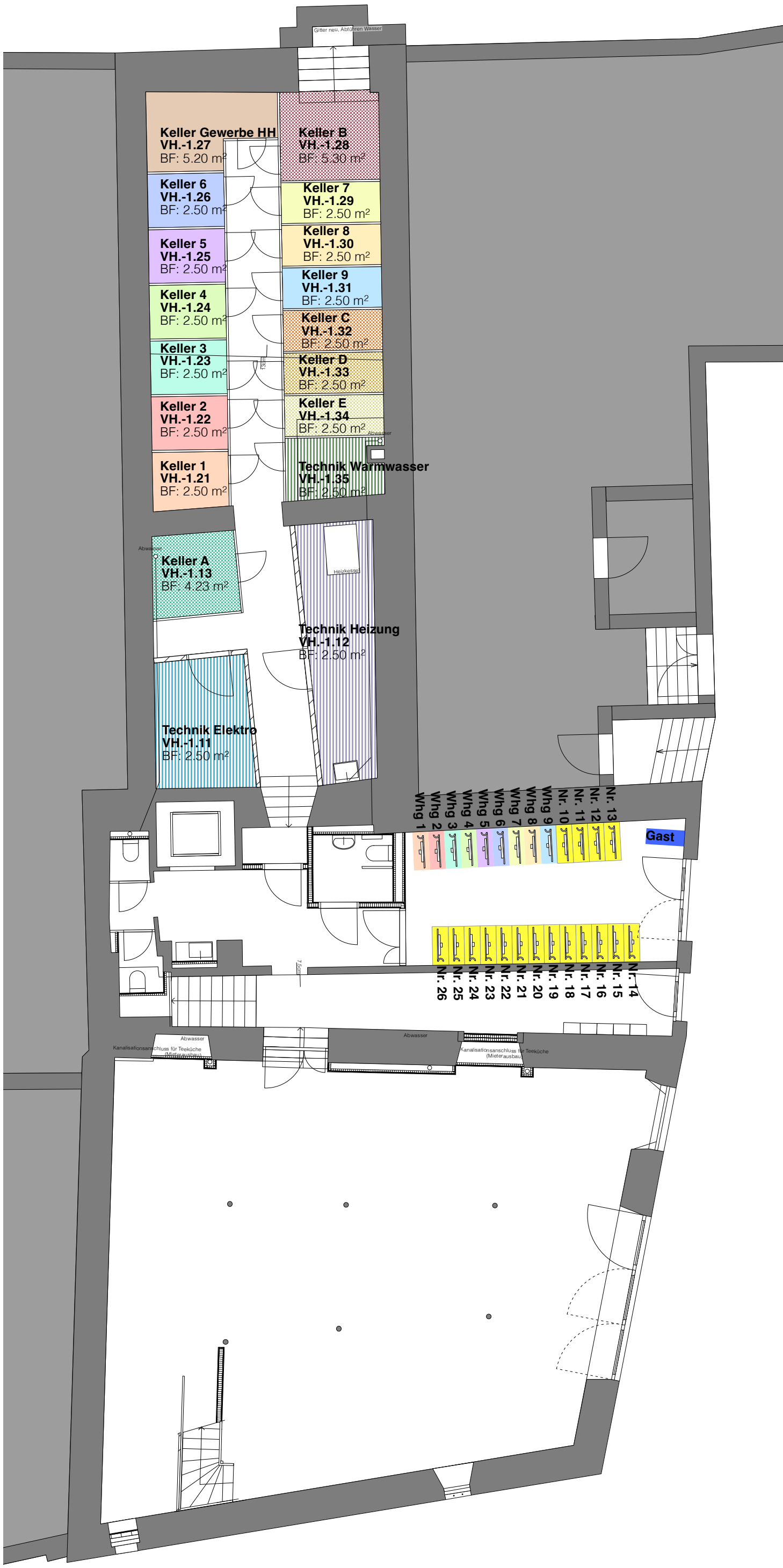

Goldgasse 17
4500 Solothurn

0 1 2 3 4 5m

Übersichtsplan Kellerräume Untergeschoss

Flächen ungefähr, genaue Masse müssen vor Ort gemessen werden.