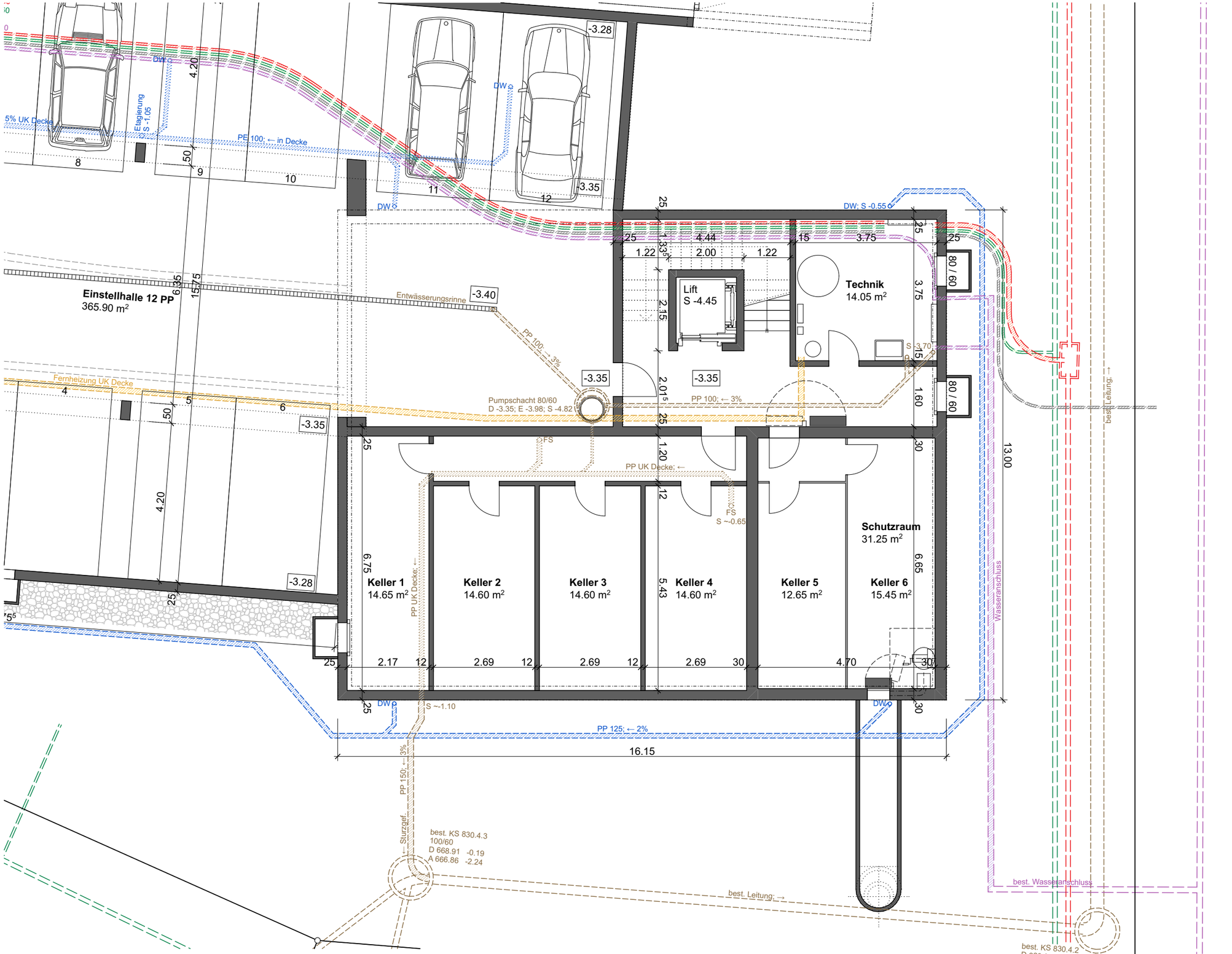

GERBER ARCHITEKTUR Fritz Gerber Architektur AG, Hauptstrasse 27, 3535 Schüpbach T 034 497 21 05, info@fridu.ch, www.fridu.ch	bauherr	BHG Hauptstrasse 17 c/o HPE GmbH, Eggiwilstrasse 57, 3535 Schüpbach	datum 23.01.2023 mb
	objekt	Wohnüberbauung, Hauptstrasse 17, 3535 Schüpbach	revidiert
	plan	**MFH: Grundriss Untergeschoss 1:100**	plan nr. 2212 - AP M1.01

GERBER ARCHITEKTUR Fritz Gerber Architektur AG, Hauptstrasse 27, 3535 Schüpbach T 034 497 21 05, info@fridu.ch, www.fridu.ch	bauherr	BHG Hauptstrasse 17 c/o HPE GmbH, Eggiwilstrasse 57, 3535 Schüpbach	datum 23.01.2023 mb
	objekt	Wohnüberbauung, Hauptstrasse 17, 3535 Schüpbach	revidiert 12.10.2023 mib
	plan	**MFH: Grundriss Erdgeschoss 1:100**	plan nr. 2212 - AP M1.02

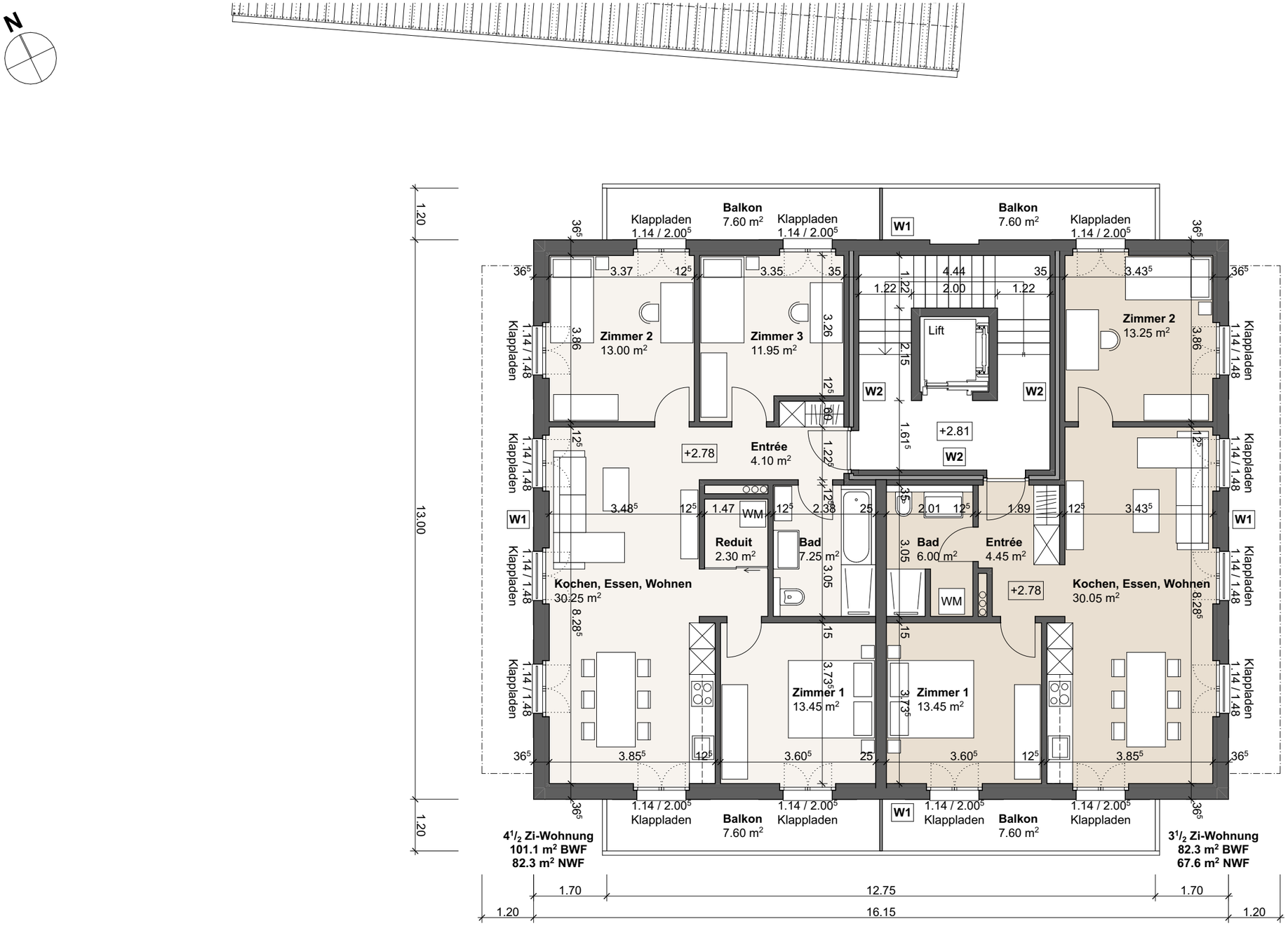

GERBER ARCHITEKTUR Fritz Gerber Architektur AG, Hauptstrasse 27, 3535 Schüpbach T 034 497 21 05, info@fridu.ch, www.fridu.ch	bauherr	BHG Hauptstrasse 17 c/o HPE GmbH, Eggiwilstrasse 57, 3535 Schüpbach	datum 23.01.2023 mb
	objekt	Wohnüberbauung, Hauptstrasse 17, 3535 Schüpbach	revidiert
	plan	**MFH: Grundriss Obergeschoss 1:100**	plan nr. 2212 - AP M1.03

GERBER ARCHITEKTUR Fritz Gerber Architektur AG, Hauptstrasse 27, 3535 Schüpbach T 034 497 21 05, info@fridu.ch, www.fridu.ch	bauherr	BHG Hauptstrasse 17 c/o HPE GmbH, Eggiwilstrasse 57, 3535 Schüpbach	datum 23.01.2023 mb
	objekt	Wohnüberbauung, Hauptstrasse 17, 3535 Schüpbach	revidiert 12.10.2023 mib
	plan	**MFH: Grundriss Dachgeschoss 1:100**	plan nr. 2212 - AP M1.04

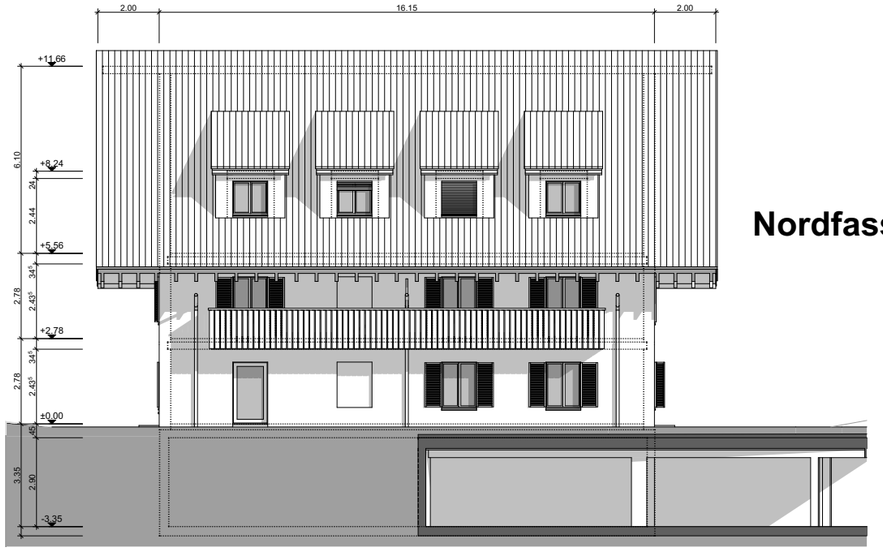

Nordfassade 1:200

Westfassade 1:200

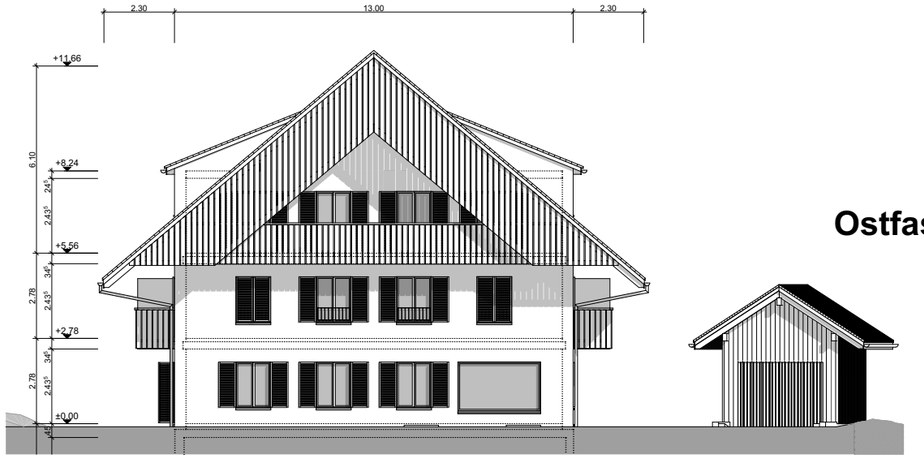

Ostfassade 1:200

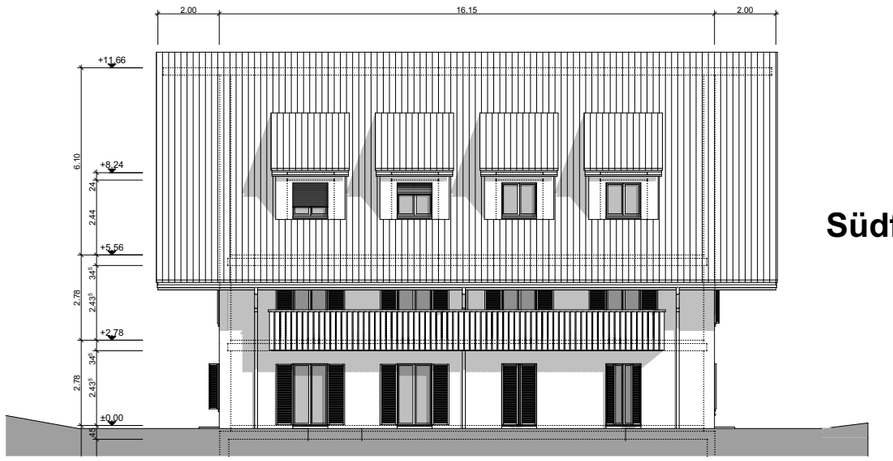

Südfassade 1:200

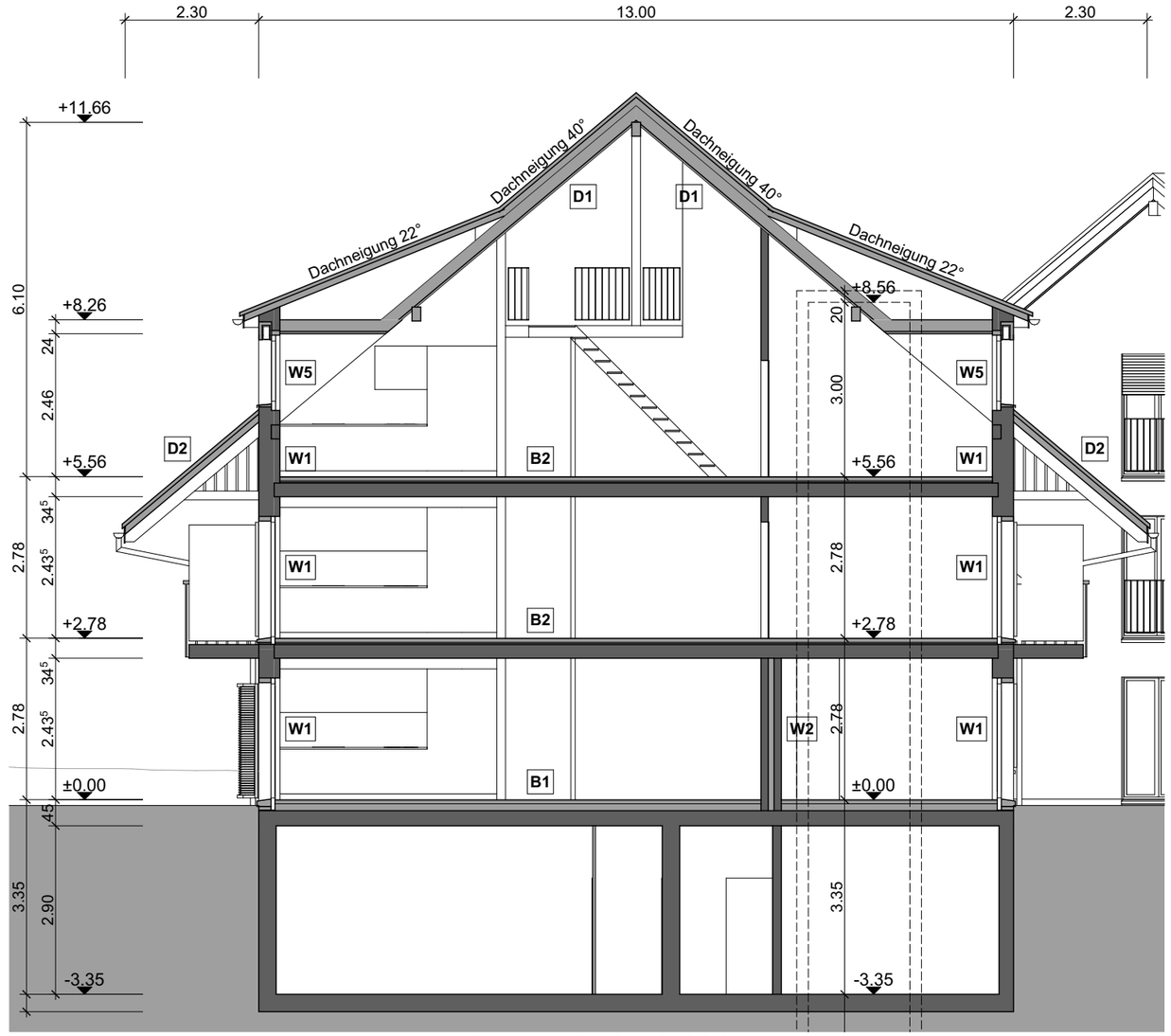

Querschnitt 1:100

GERBER ARCHITEKTUR Fritz Gerber Architektur AG, Hauptstrasse 27, 3535 Schüpbach T 034 497 21 05, info@fridu.ch, www.fridu.ch	bauherr	BHG Hauptstrasse 17 c/o HPE GmbH, Eggiwilstrasse 57, 3535 Schüpbach	datum 23.01.2023 mb
	objekt	Wohnüberbauung, Hauptstrasse 17, 3535 Schüpbach	revidiert
	plan	**MFH: Querschnitt und Fassaden 1:100, 1:200**	plan nr. 2212 - AP M1.05