Swisscanto Invest
by Zürcher Kantonalbank

visi

| | |
|---|---|
| Liegenschafts-Nr. | 10222 |
| Adresse | Rämelgässli 80/82<br>3067 Boll |
| Nutzungsart | |
| Bewirtschafter | |
| Druckdatum | 02.07.2024 |
| | Aktuelle Situation |
| **Etage** | **1. Obergeschoss, 1. Untergeschoss** |

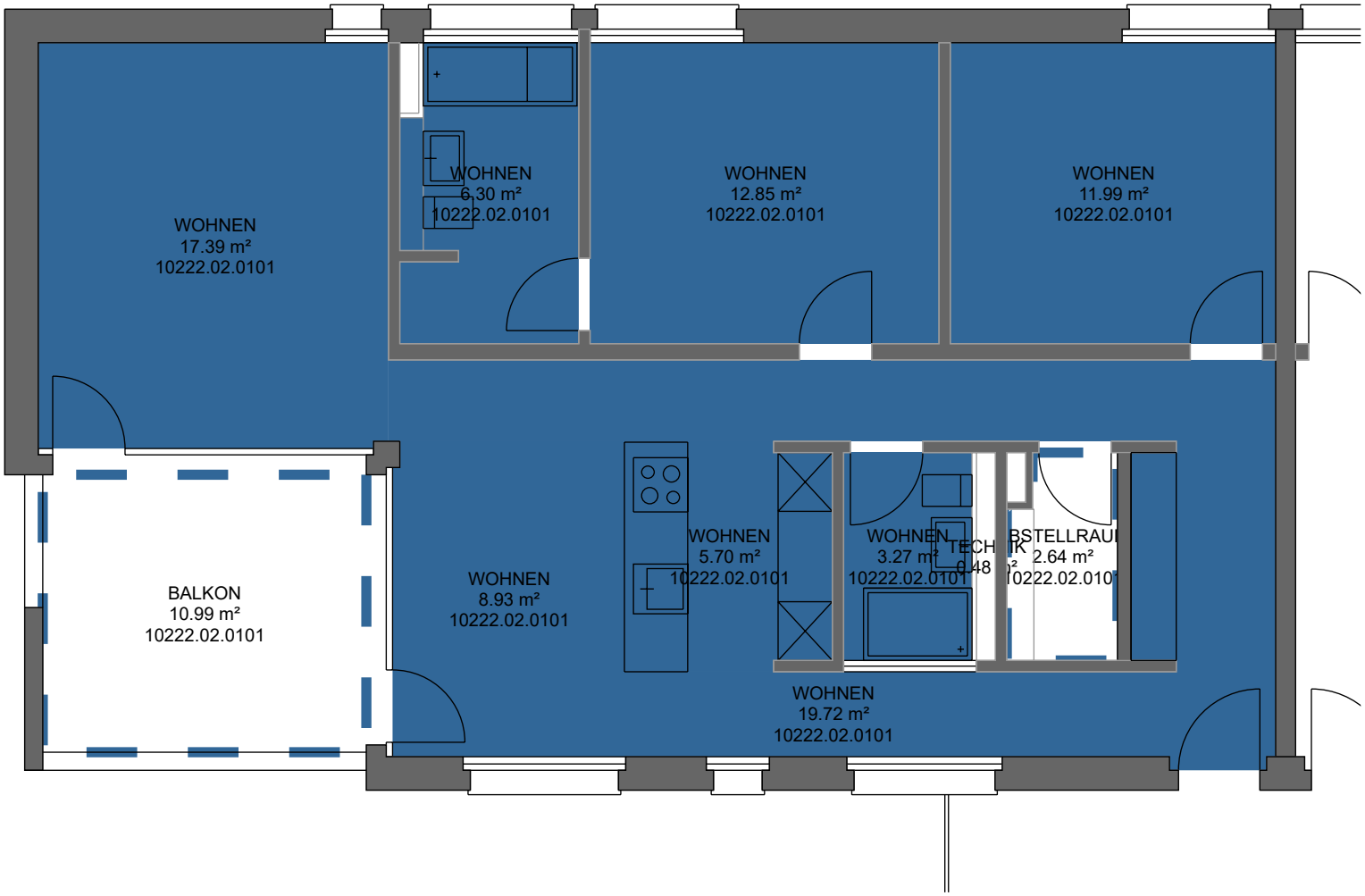


## Vermietungsplan (ID)

| | VWAGF* | ZF* | VMF* |
|---|---|---|---|
| 10222.02.0101 | 86.1 | 0.0 | 86 |

2 m

N

*Dieser Vermietungsplan hat ausschliesslich informellen Charakter. Der Interessent bzw. Mieter kann aus dem Vermietungsplan daher keinerlei Ansprüche ableiten. Für Mietflächen, Masse, Grundrisse, Einbauelemente, Türanschläge usw. gelten ausschliesslich die in der Hauptmietvertragsurkunde gemachten Angaben. Alle Massangaben sind für Ausführungs- und Bestellungszwecke vor Ort zu prüfen. Nichttragende Wände müssen vor Abbruch bezüglich Statik mit einem Fachplaner geprüft werden. VWAGF=Vermietbare Wohn-, Arbeits- u. Gewerbefläche, ZF=Zuschlagsfläche, VMF=Vermietbare Fläche (gerundet)