# 4.5 Zimmer

## Erdgeschoss | Haus B1

| | |
|---|---|
| Wohnung Nr. | B1.E.1 |
| Verkaufsfläche | 101.5 m² |
| Aussenfläche | 97.6 m² |

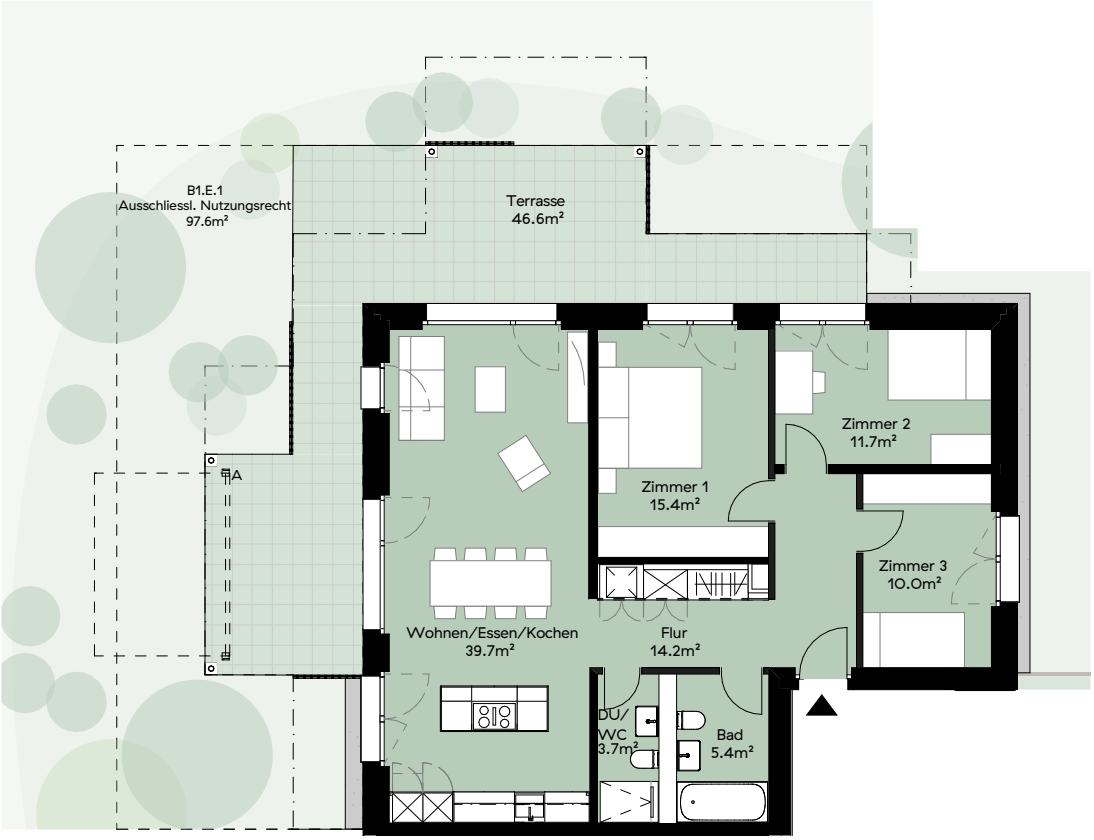


N

1 m 5 m

**Massstab:** 1:150

WALDSTADT.CH

**Hinweis**
Bautechnische und ausführungsbedingte Änderungen und Anpassungen sowie Materialwechsel bleiben bis Bauvollendung vorbehalten. Bei sämtlichen Flächen und Massen handelt es sich um Circa-Angaben. Änderungen bleiben vorbehalten.
A = Gelenkarmmarkise
VS = Vertikalstoffstore
V = Vorhang

**Verkaufsfläche**
Nettowohnfläche inkl. nicht tragende Innenwände

**Nettowohnfläche (NWF)**
Angabe Nettowohnfläche in Raumstempeln: Wohnfläche (Innenkante), exkl. Aussenräume, exkl. Aussenwände, exkl. Schächte, exkl. tragende Innenwände, exkl. Keller, exkl. nicht tragende Innenwände.

# Übersicht Umgebung

N

WALDSTADT.CH

**Hinweis**
Bautechnische und ausführungsbedingte Änderungen und Anpassungen sowie Materialwechsel bleiben bis Bauvollendung vorbehalten. Bei sämtlichen Flächen und Massen handelt es sich um Circa-Angaben. Änderungen bleiben vorbehalten.