Stéphane Fresse
dipl. Architekt FH

Verkaufsdokumentation

MFH Oberdorf 29, 3257 Ammerzwil - Wohnung 6 DG West

10.10.2026

Inhalt

- Grundriss und Schnitt 1:150
- Flächen, Preis, Wertquote
- Sondernutzungen

Stéphane Fresse
dipl. Architekt FH

Grundriss und Schnitt 1:150

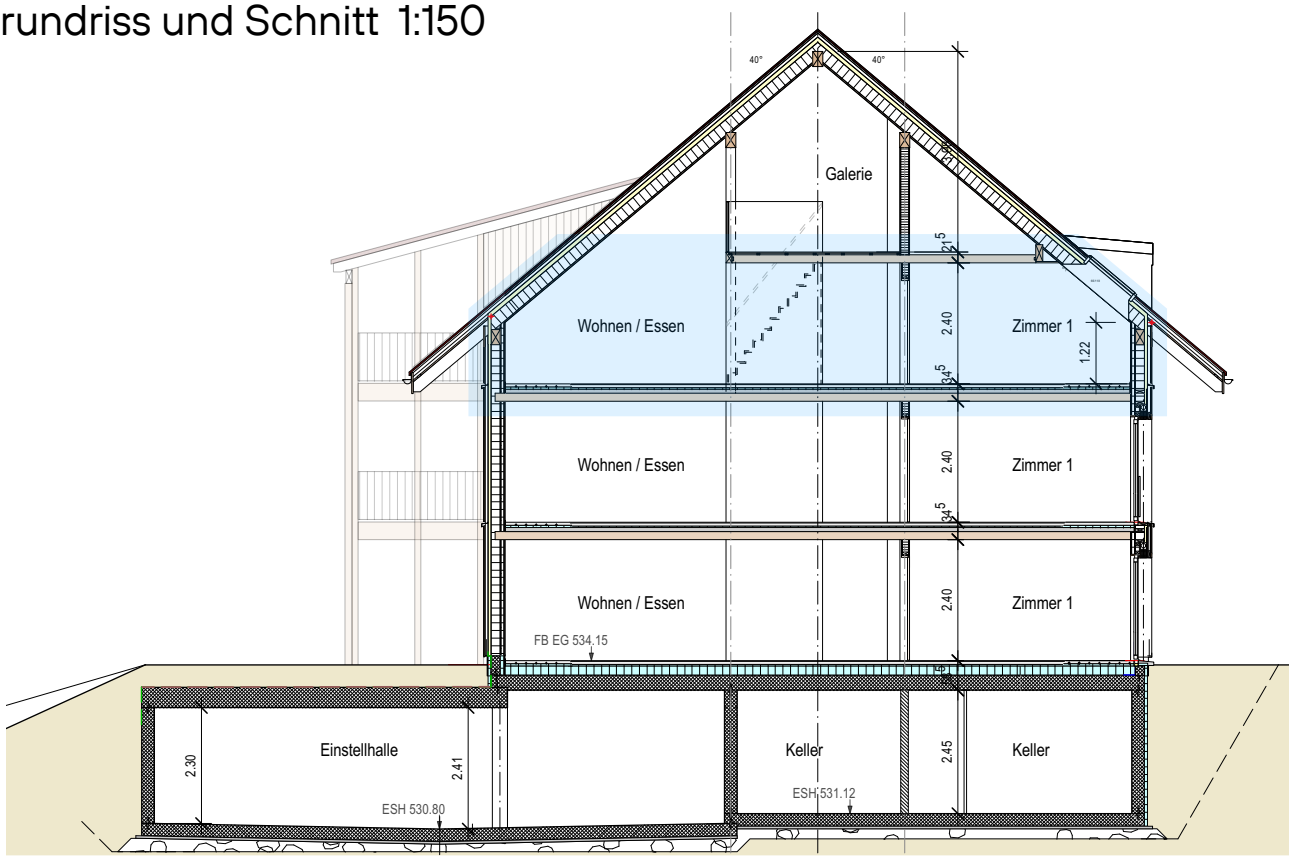

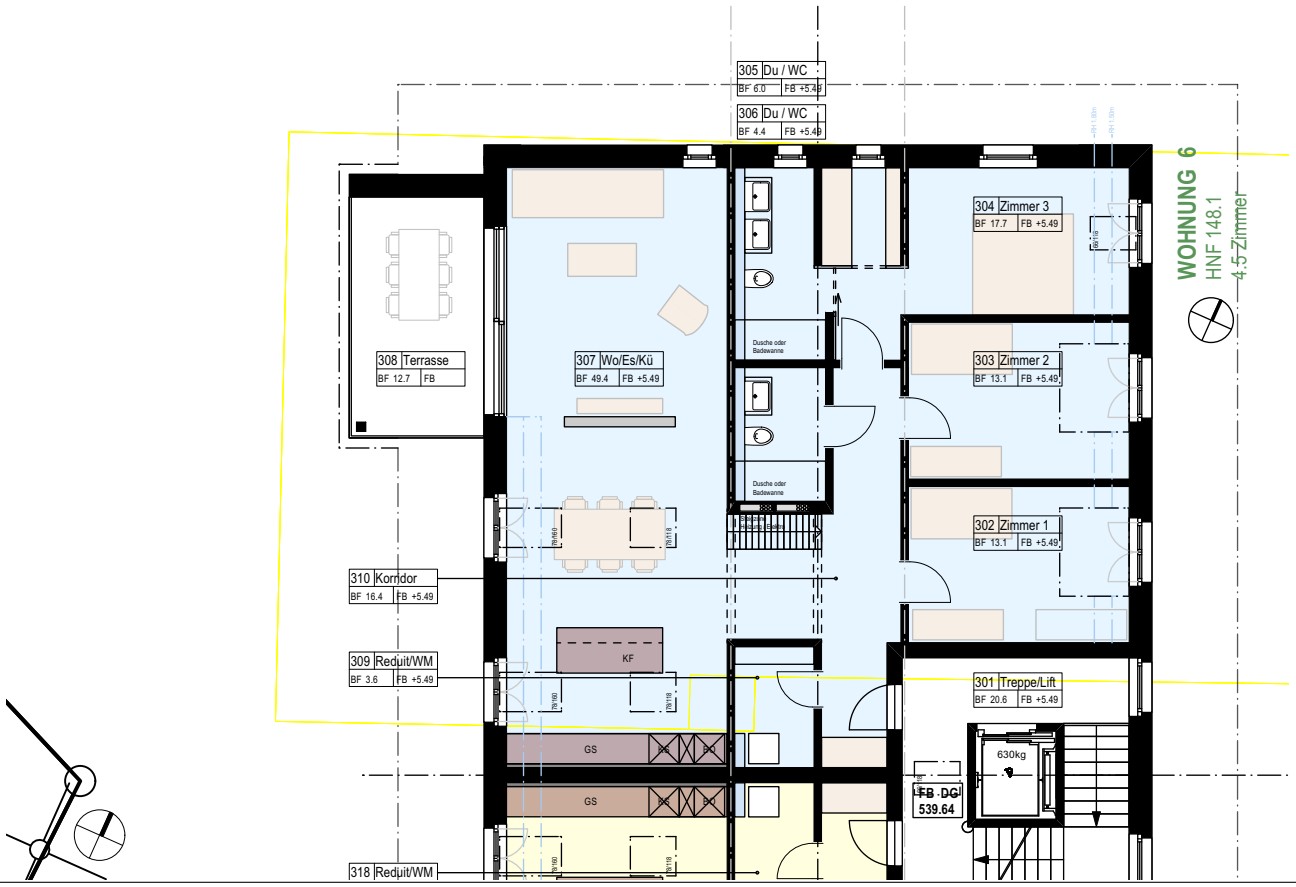

Stéphane Fresse
dipl. Architekt FH

Grundriss und Schnitt 1:150

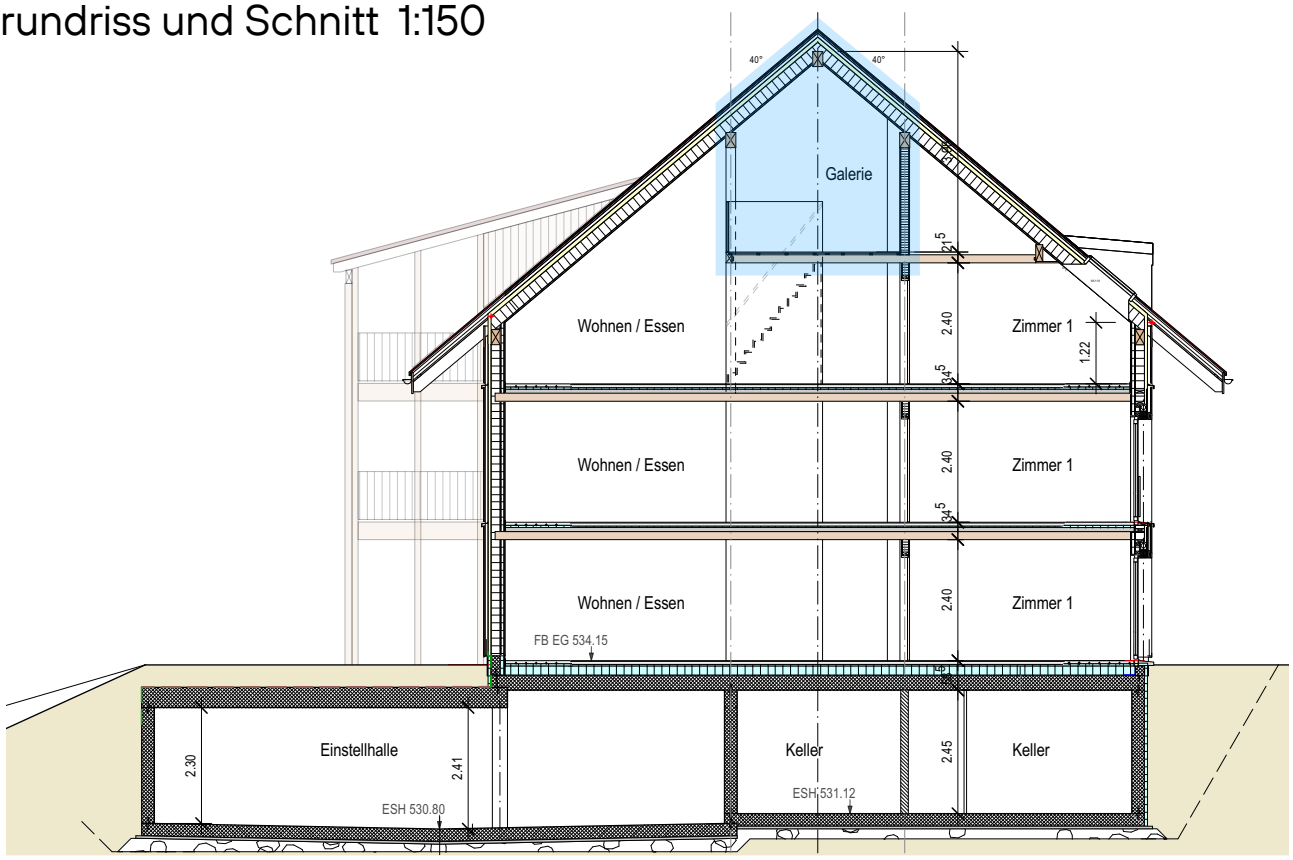

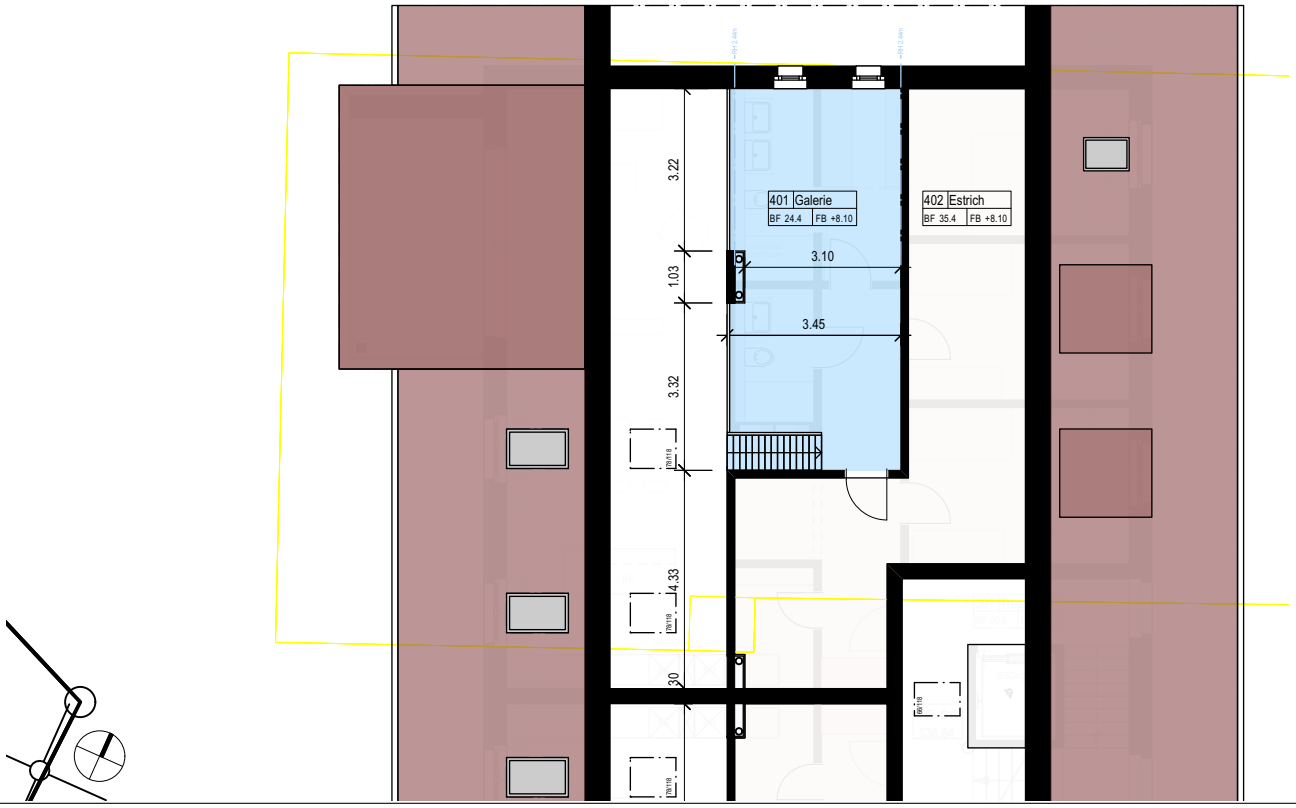

Stéphane Fresse
dipl. Architekt FH

Flächen, Preis, Wertquote

	Raum Nr.	Fläche
6	Zimmer 1	13.1 m2
DG	Zimmer 2	13.1 m2
West	Zimmer 3	17.7 m2
	Du / WC	6.0 m2
	Du / WC	4.4 m2
	Wohnen/Küche	49.4 m2
	Reduit/WM	3.6 m2
	Erschliessung	16.4 m2
	Total HNF	148.1 m2
	Galerie	inkl.
	Terrasse	12.7 m2
	Keller	10.1 m2
	Estrich	35.4 m2
VP DG West		969'000
WQ		183 ‰
Einlage in EF / Jahr		2'082

VP = Verkaufspreis

WQ = Wertquote bezogen auf das Haus (ohne Einstellhalle)

EF = Erneuerungsfonds (Wert geschätzt, 0.3% pro Jahr)

Stéphane Fresse
dipl. Architekt FH

Sondernutzung Keller und Parkplatz

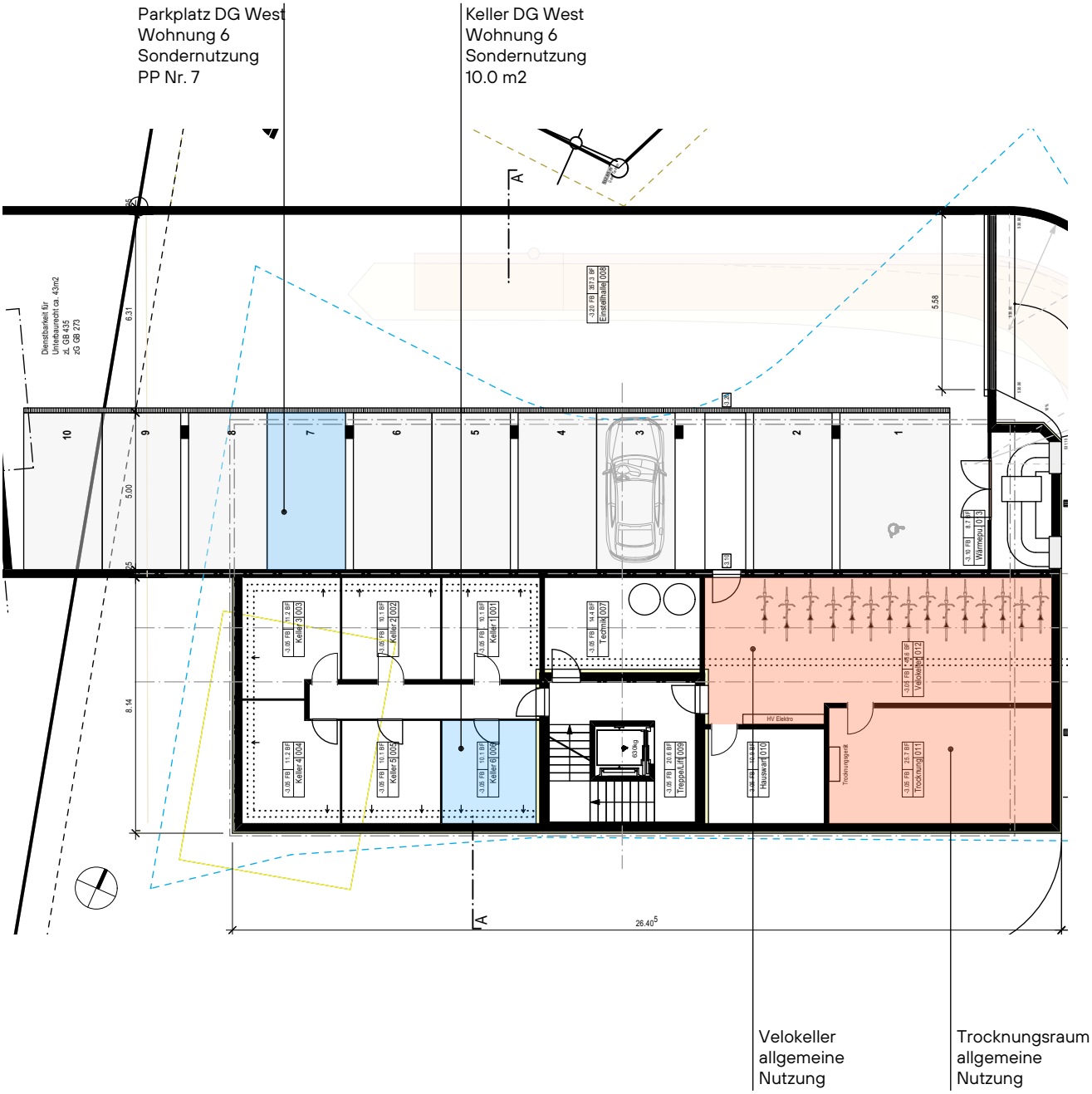

Interessiert?

Ersteller:
SF Architektur GmbH
Kirchrain 4
3271 Radelfingen

Architekt:
Stéphane Fresse, dipl. Architekt FH
SF Architektur
Kirchrain 4
3271 Radelfingen
box@sf-architektur.ch
079 202 88 44

Verkauf:
Schärer Immobilien AG
Noah Schärer
Südstrasse 8
3250 Lyss
info@schaerer-immo.ch
032 387 20 00