110BV

Transformation d'une maison paysanne en 4 appartements et d'une remise en habitation individuelle, création d'un garage sous-terrain
Parcelles n°117/119 - Route de L'Isle 16 et 18 - Villars-Bozon

1point2 SA
Chemin de la Plantaz 16
CH-1024 Ecublens VD
021 320 63 63
info@1point2.ch

W.D.M. ingénierie civille sàrl
Rue des Dents-du-midi 1
CH- 1896 Vouvry
021 544 35 62
diaswanicley@gmail.com

PLAN D'EXECUTION

Combles Grange

Version		
1.5		1:50
DA/DT: M Gonçalves	DA: M Ratiu	Impression: 21.12.23

NIVEAU DE REFERENCE ± 0.00 = ALTITUDE 658.65 m

NB:
- L'entrepreneur est tenu de contrôler les cotes et les niveaux sur place avant l'exécution des travaux.
- Les cotes de maçonnerie sont brutes.
- Les cotes de portes sont brutes.

Modifications

1.2	Modifications Charpente Villa Individuelle	15.05.23
1.3	Modifications WC étage Villa	24.05.23
1.4	Modifications Cuisine, Sdd P. de la Villa	07.06.23
1.5	Réduit, WC étage et escalier mezzanine Villa	05.12.23

Légende
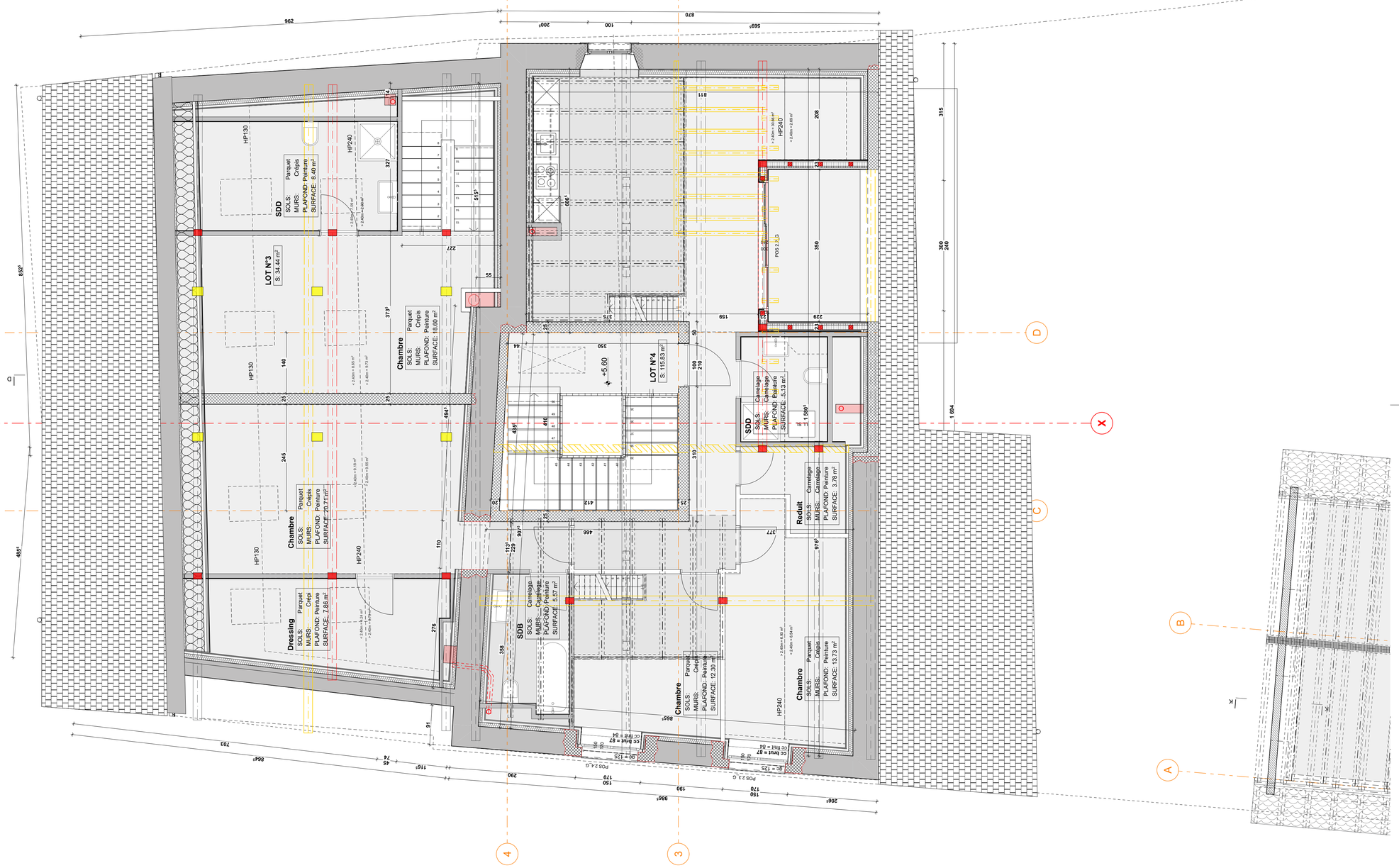
- E.C. Eaux claires
- E.U. Eaux usées
- E.P. Eaux pluviales
- Electricité / téléreseau
- Gaz
- Béton armé
- Plots ciment
- Brique terre cuite
- Isolation EPS
- Isolation XPS
- Cloison briques de plâtre
- Cloison briques de plâtre hydro