Swisscanto Invest
by Zürcher Kantonalbank

visi

Liegenschafts-Nr.	10211
Adresse	Obere Schöntalstrasse 42 8400 Winterthur
Nutzungsart	
Bewirtschafter	
Druckdatum	07.09.2021 Aktuelle Situation
Etage	**2. Obergeschoss**

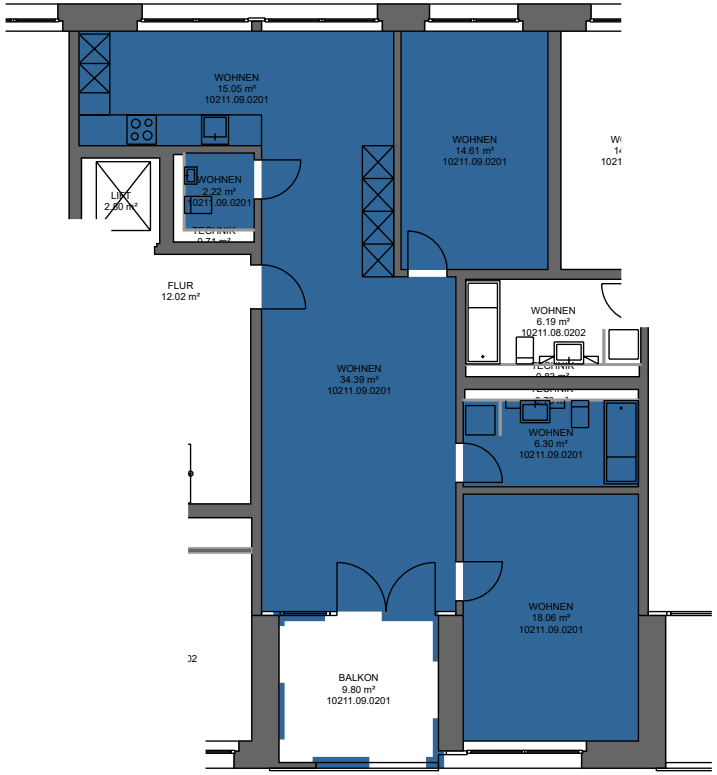

Vermietungsplan (ID)

	VWAGF*	ZF*	VMF*
10211.09.0201	90.6	0.0	91

5 m

N

*Dieser Vermietungsplan hat ausschliesslich informellen Charakter. Der Interessent bzw. Mieter kann aus dem Vermietungsplan daher keinerlei Ansprüche ableiten. Für Mietflächen, Masse, Grundrisse, Einbauelemente, Türanschläge usw. gelten ausschliesslich die in der Hauptmietvertragsurkunde gemachten Angaben. Alle Massangaben sind für Ausführungs- und Bestellungszwecke vor Ort zu prüfen. Nichttragende Wände müssen vor Abbruch bezüglich Statik mit einem Fachplaner geprüft werden. VWAGF=Vermietbare Wohn-, Arbeits- u. Gewerbefläche, ZF=Zuschlagsfläche, VMF=Vermietbare Fläche (gerundet)