mh
[a]

mario hollenstein architektur gmbh
marktgasse 64, CH - 8400 winterthur
www.mariohollenstein.ch | info@mariohollenstein.ch | +41 52 551 10 40

Baueingabe

Bauherrschaft

Axalo Plus AG vertreten durch Michael Knellwolf
Grünaustrasse 18 | | 9470 Buchs
Tel: +41 81 523 29 29
Mail: info@axalo.com

Bauprojekt

ftenbach
...ut'strasse 32 8413 Neftenbach

...ung 1:500

...0

...bach| 12.10.2026

N

Vertretung Bauherrschaft und Grundeigentümer:
Axalo Plus AG v.d Michael Knellwolf | Grünaustrasse 18 | 9470 Buchs

Architekt: **mario hollenstein** architektur gmbh

Gemeinde Neftenbach

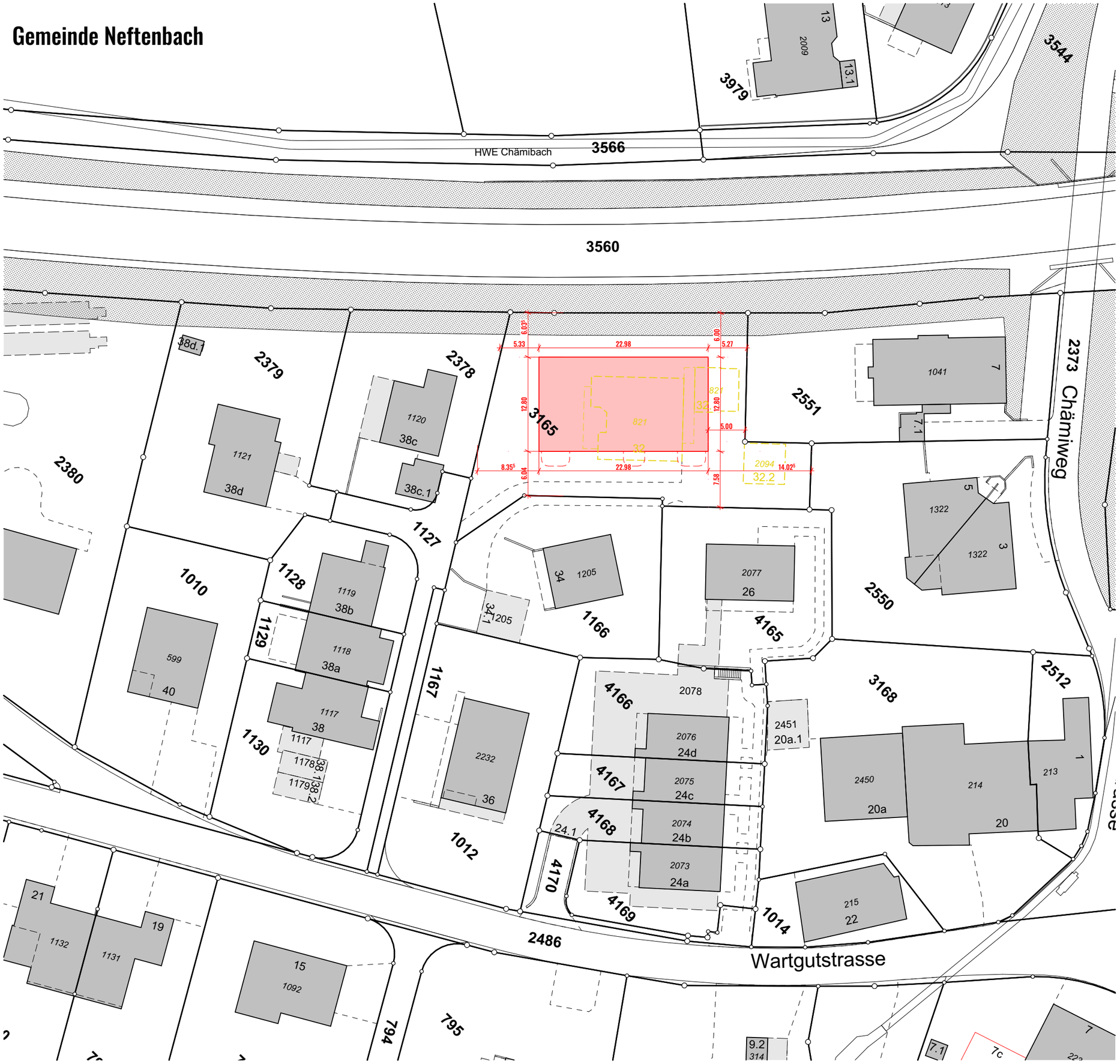

mh
[a]

mario hollenstein architektur gmbh
marktgasse 64, CH - 8400 winterthur
www.mariohollenstein.ch | info@mariohollenstein.ch | +41 52 551 10 40

Baueingabe

Bauherrschaft

Axalo Plus AG vertreten durch Michael Knellwolf
Grünaustrasse 18 | | 9470 Buchs
Tel: +41 81 523 29 29
Mail: info@axalo.com

Bauprojekt

Neubau Neftenbach
Grundstücknr. 3165 | Wartgutstrasse 32 8413 Neftenbach

Situation 1:500

Gez. mh | 12.10.2026
Rev.

N

EG ± 0.00 = 420.60

Unterschriften

Ort | Datum : Neftenbach| 12.10.2026

Vertretung Bauherrschaft und Grundeigentümer:
Axalo Plus AG v.d Michael Knellwolf | Grünaustrasse 18 | 9470 Buchs

Architekt: **mario hollenstein** architektur gmbh

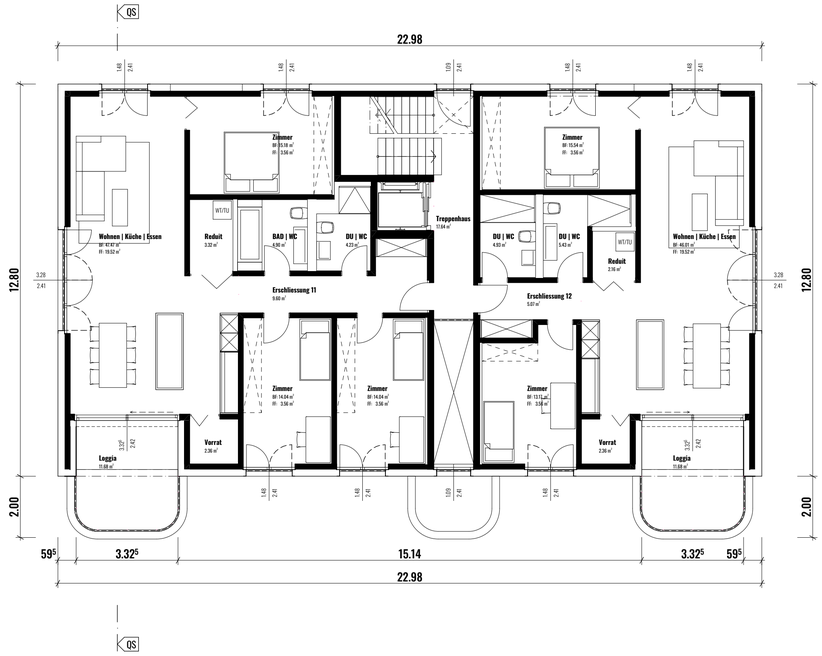

1:100 **1.Obergeschoss**

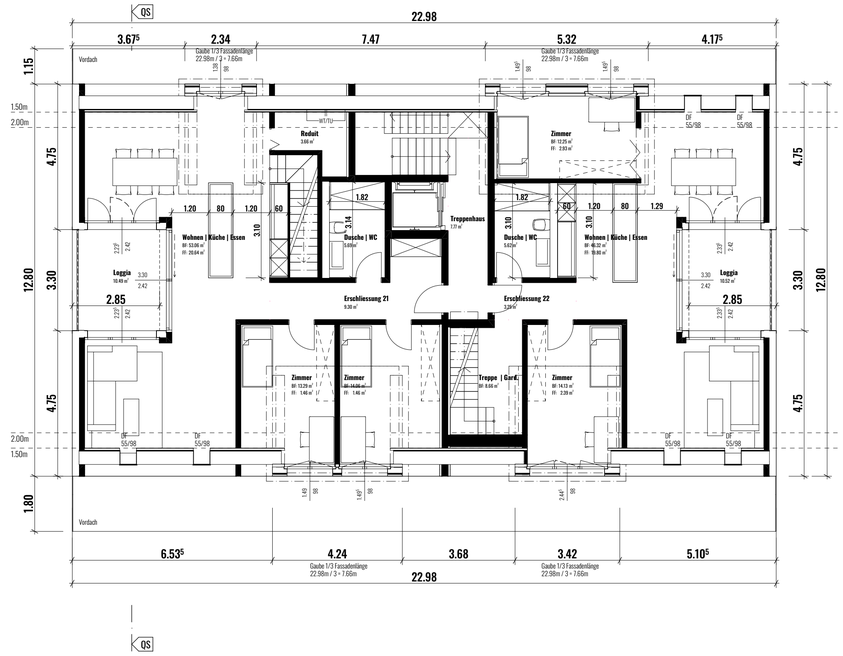

1:100 **1.Dachgeschoss**

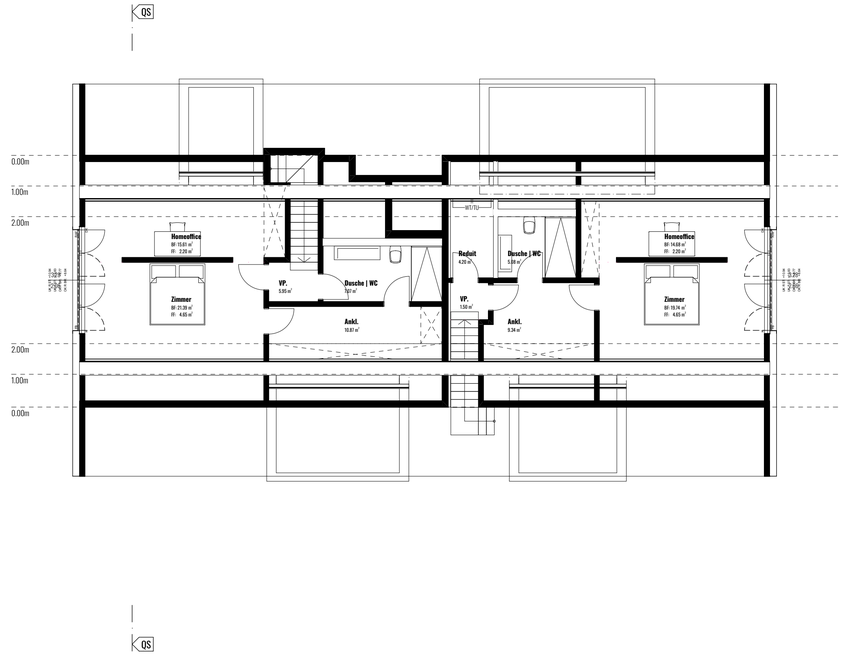

1:100 **2.Dachgeschoss**

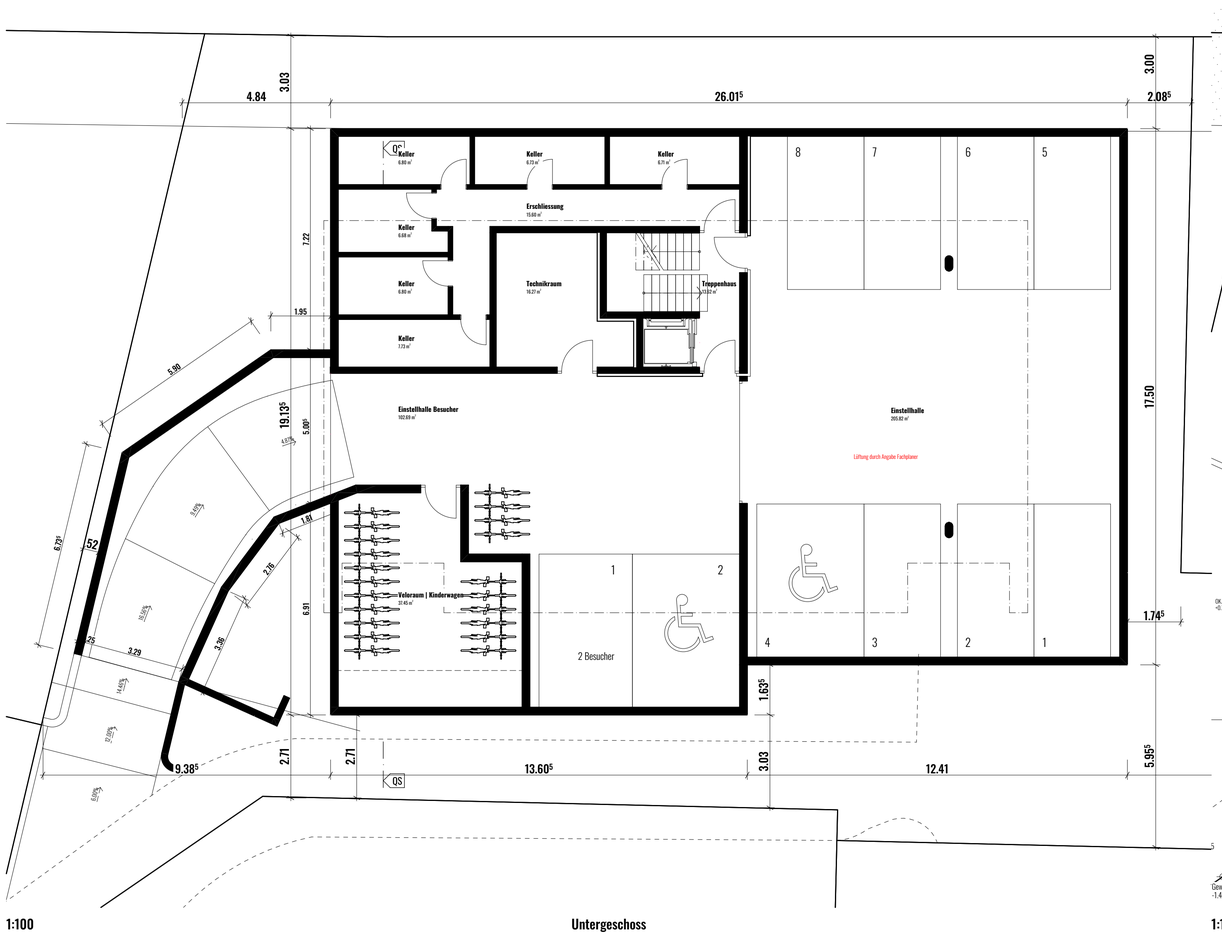

1:100 **Untergeschoss**

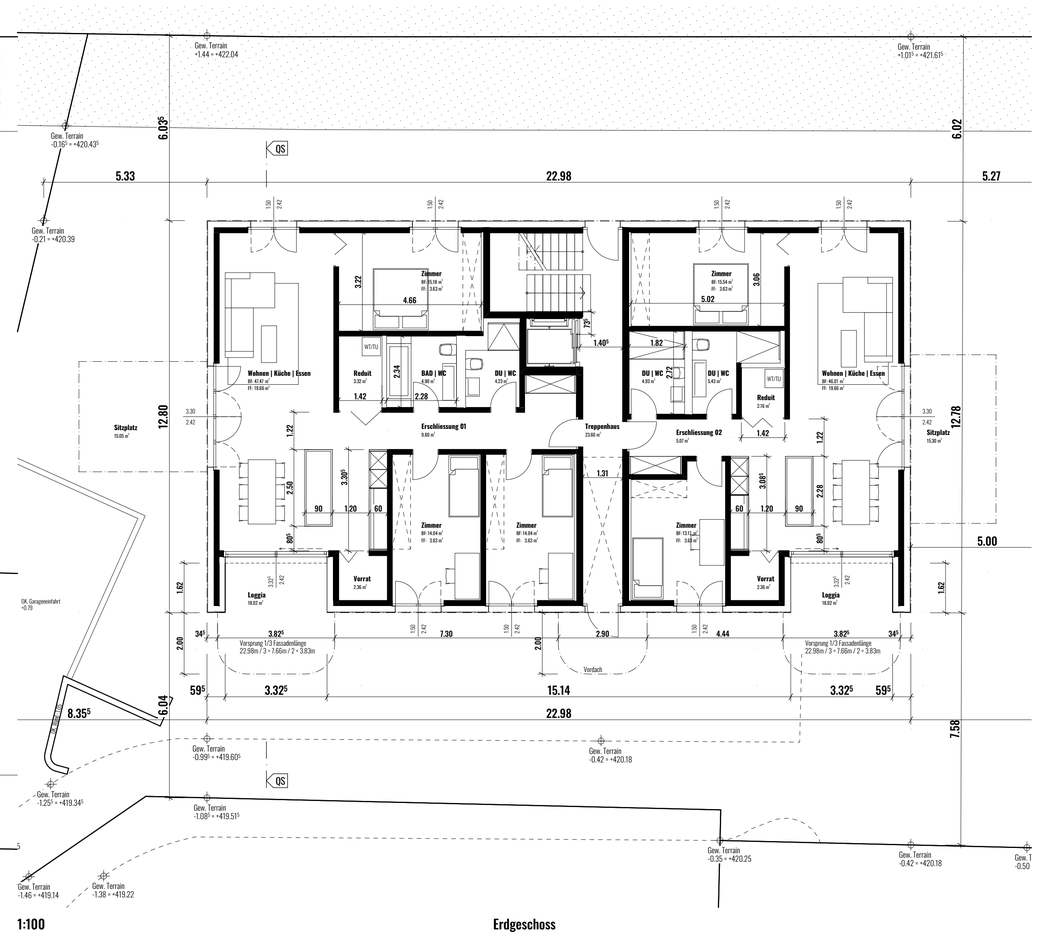

1:100 **Erdgeschoss**

mario hollenstein architektur gmbh
marktgasse 64, CH - 8400 winterthur
www.mariohollenstein.ch | info@mariohollenstein.ch | +41 52 551 10 40

Baueingabe

Bauherrschaft

Axalo Plus AG vertreten durch Michael Kneilwolf
Grünaustrasse 18 | | 9470 Buchs
Tel: +41 81 523 29 29
Mail: info@axalo.com

Bauprojekt

Neubau Neffenbach
Grundstücker. 3165 | Wartgautstrasse 32 8413 Neffenbach

Grundrisse 1:100, 1:200

Gez. mh | 12.10.2026
Rev.

EG ± 0.00 = 420.60

Unterschriften

Ort | Datum : Neffenbach| 12.10.2026

Vertretung Bauherrschaft und Grundeigentümer:
Axalo Plus AG v.d Michael Kneilwolf | Grünaustrasse 18 | 9470 Buchs

Architekt: **mario hollenstein** architektur gmbh

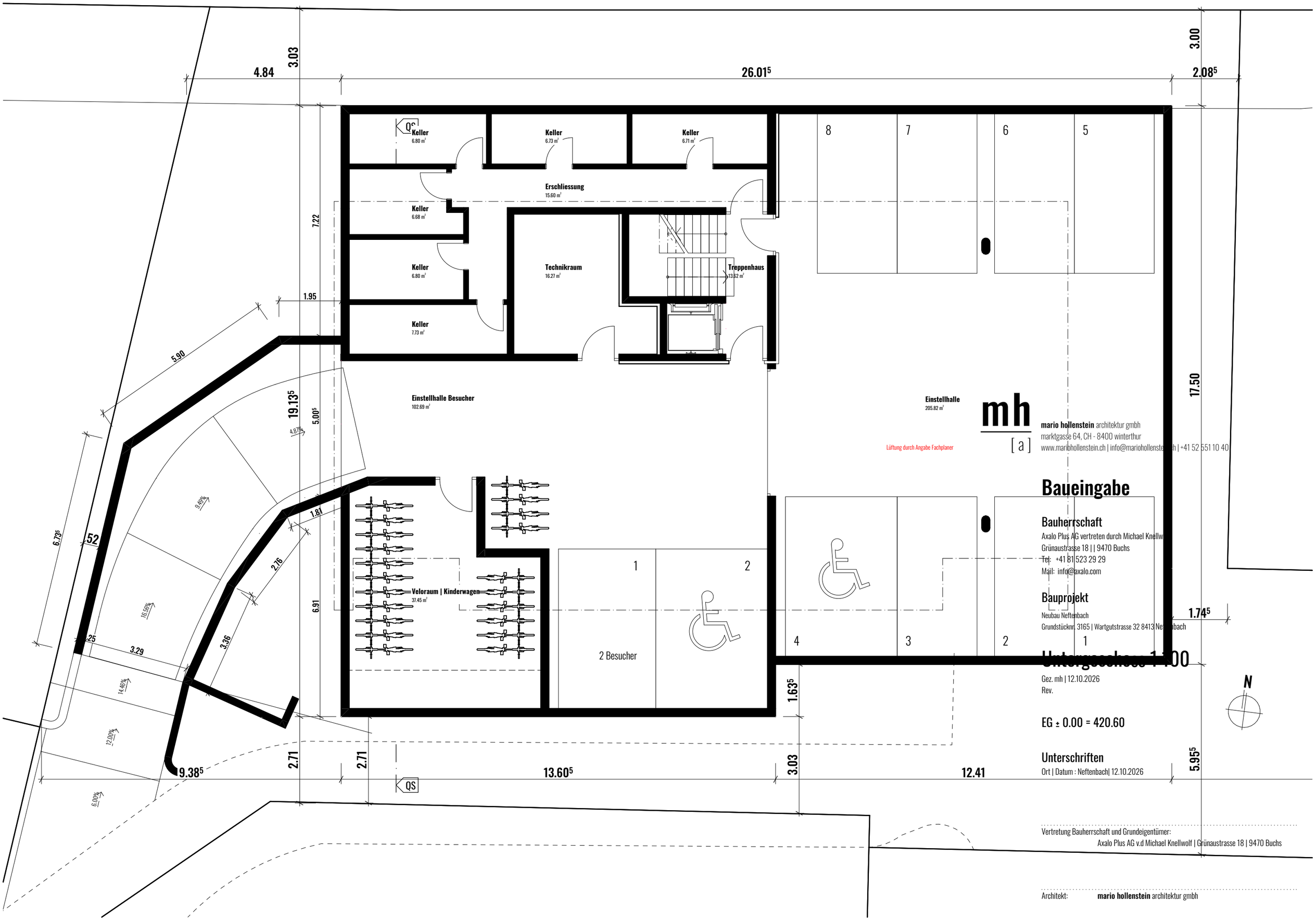

Lüftung durch Angabe Fachplaner

mh [a]

mario hollenstein architektur gmbh
marktgasse 64, CH - 8400 winterthur
www.mariohollenstein.ch | info@mariohollenstein.ch | +41 52 551 10 40

Baueingabe

Bauherrschaft

Axalo Plus AG vertreten durch Michael Knellwolf
Grünaustrasse 18 | | 9470 Buchs
Tel: +41 81 523 29 29
Mail: info@axalo.com

Bauprojekt

Neubau Neftenbach
Grundstücknr. 3165 | Wartgutstrasse 32 8413 Neftenbach

Untergeschoss 1:100

Gez. mh | 12.10.2026
Rev.

EG ± 0.00 = 420.60

Unterschriften

Ort | Datum : Neftenbach| 12.10.2026

Vertretung Bauherrschaft und Grundeigentümer:
Axalo Plus AG v.d Michael Knellwolf | Grünaustrasse 18 | 9470 Buchs

Architekt: **mario hollenstein** architektur gmbh

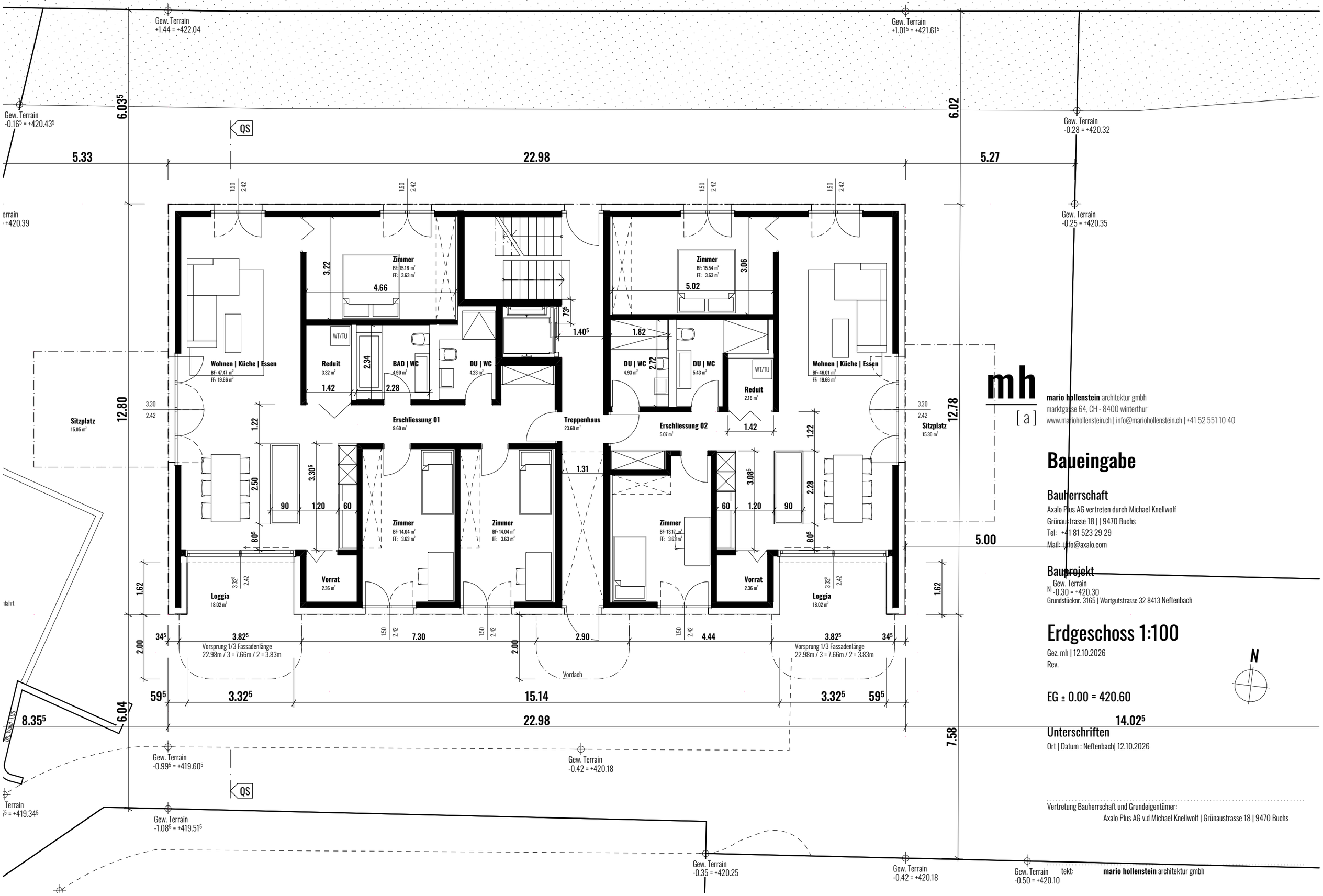

mario hollenstein architektur gmbh
marktgasse 64, CH - 8400 winterthur
www.mariohollenstein.ch | info@mariohollenstein.ch | +41 52 551 10 40

Baueingabe

Bauherrschaft

Axalo Plus AG vertreten durch Michael Knellwolf
Grünaustrasse 18 | | 9470 Buchs
Tel: +41 81 523 29 29
Mail: info@axalo.com

Bauprojekt

Grundstücknr. 3165 | Wartgutstrasse 32 8413 Neftenbach

Erdgeschoss 1:100

Gez. mh | 12.10.2026
Rev.

EG ± 0.00 = 420.60

Unterschriften

Ort | Datum : Neftenbach| 12.10.2026

Vertretung Bauherrschaft und Grundeigentümer:
Axalo Plus AG v.d Michael Knellwolf | Grünaustrasse 18 | 9470 Buchs

tekt: **mario hollenstein** architektur gmbh

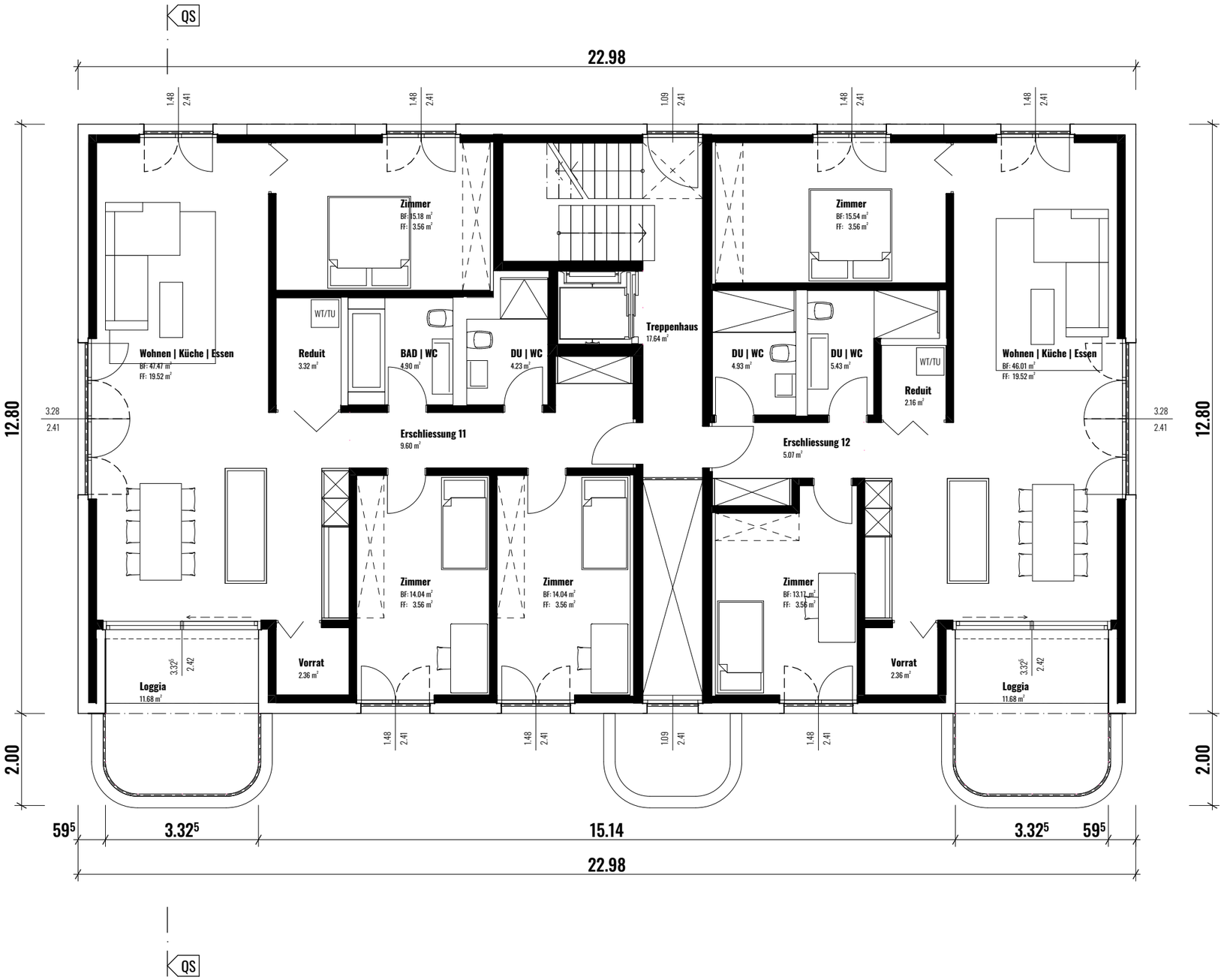

mario hollenstein architektur gmbh
marktgasse 64, CH - 8400 winterthur
www.mariohollenstein.ch | info@mariohollenstein.ch | +41 52 551 10 40

Baueingabe

Bauherrschaft

Axalo Plus AG vertreten durch Michael Knellwolf
Grünaustrasse 18 | | 9470 Buchs
Tel: +41 81 523 29 29
Mail: info@axalo.com

Bauprojekt

Neubau Neftenbach
Grundstücknr. 3165 | Wartgutstrasse 32 8413 Neftenbach

1. Obergeschoss 1:100

Gez. mh | 12.10.2026
Rev.

N

EG ± 0.00 = 420.60

Unterschriften

Ort | Datum : Neftenbach| 12.10.2026

Vertretung Bauherrschaft und Grundeigentümer:
Axalo Plus AG v.d Michael Knellwolf | Grünaustrasse 18 | 9470 Buchs

Architekt: **mario hollenstein** architektur gmbh

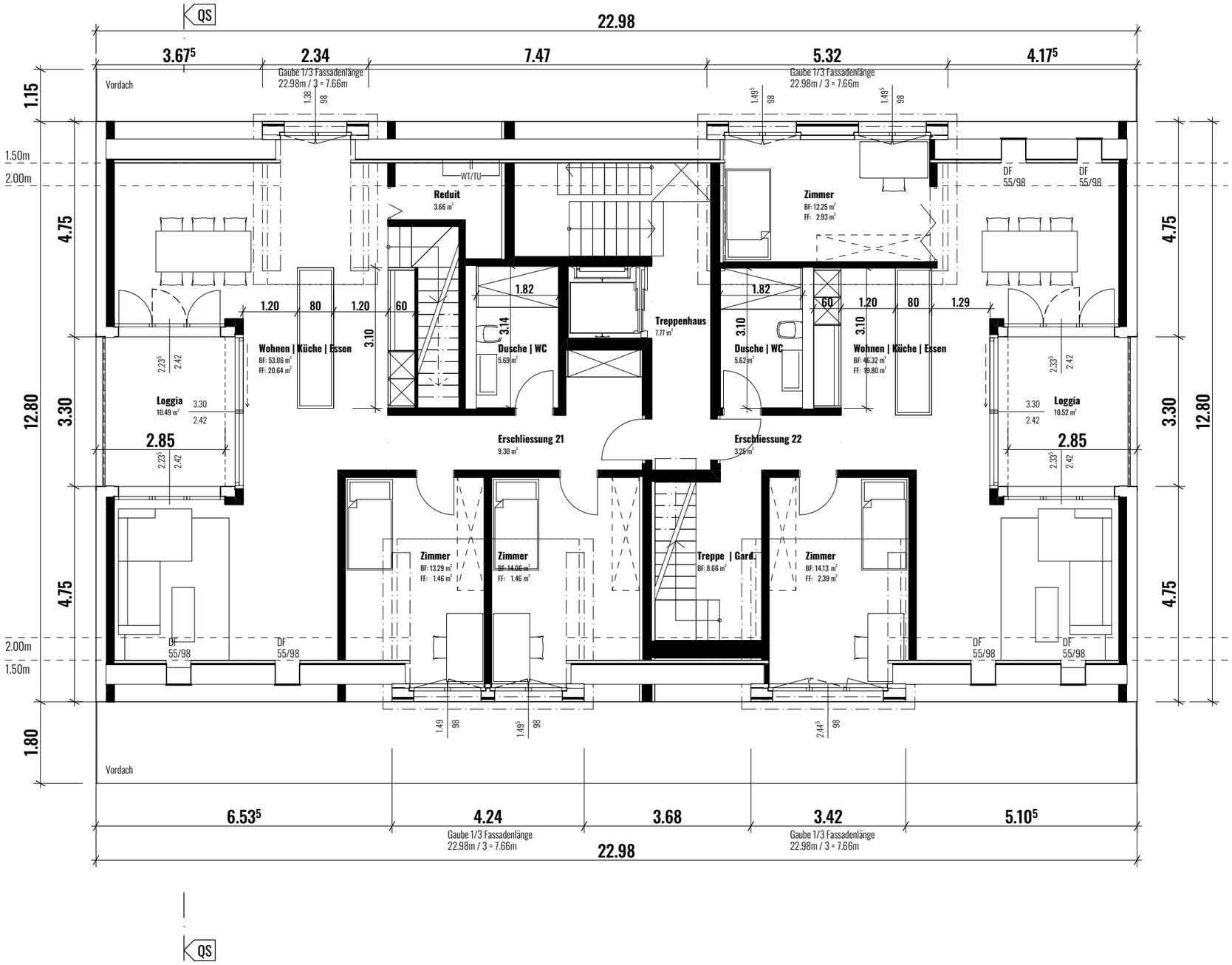

mario hollenstein architektur gmbh
marktgasse 64, CH - 8400 winterthur
www.mariohollenstein.ch | info@mariohollenstein.ch | +41 52 551 10 40

Baueingabe

Bauherrschaft

Axalo Plus AG vertreten durch Michael Knellwolf
Grünaustrasse 18 | | 9470 Buchs
Tel: +41 81 523 29 29
Mail: info@axalo.com

Bauprojekt

Neubau Neftenbach
Grundstücknr. 3165 | Wartgutstrasse 32 8413 Neftenbach

1. Dachgeschoss 1:100

Gez. mh | 12.10.2026
Rev.

N

EG ± 0.00 = 420.60

Unterschriften

Ort | Datum : Neftenbach| 12.10.2026

Vertretung Bauherrschaft und Grundeigentümer:
Axalo Plus AG v.d Michael Knellwolf | Grünaustrasse 18 | 9470 Buchs

Architekt: **mario hollenstein** architektur gmbh

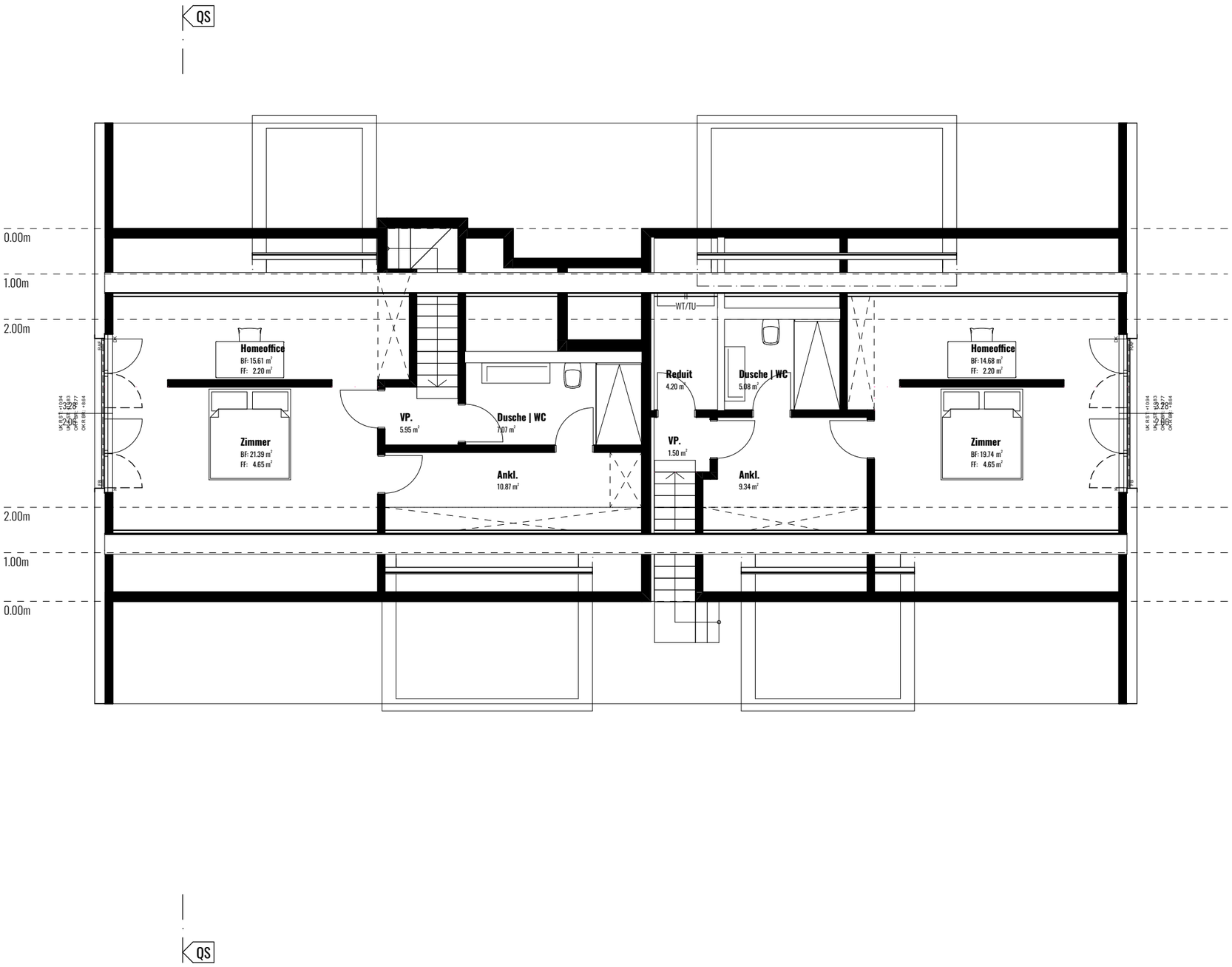

mario hollenstein architektur gmbh
marktgasse 64, CH - 8400 winterthur
www.mariohollenstein.ch | info@mariohollenstein.ch | +41 52 551 10 40

Baueingabe

Bauherrschaft

Axalo Plus AG vertreten durch Michael Knellwolf
Grünaustrasse 18 | | 9470 Buchs
Tel: +41 81 523 29 29
Mail: info@axalo.com

Bauprojekt

Neubau Neftenbach
Grundstücknr. 3165 | Wartgutstrasse 32 8413 Neftenbach

2. Dachgeschoss 1:100

Gez. mh | 12.10.2026
Rev.

N

EG ± 0.00 = 420.60

Unterschriften

Ort | Datum : Neftenbach| 12.10.2026

Vertretung Bauherrschaft und Grundeigentümer:
Axalo Plus AG v.d Michael Knellwolf | Grünaustrasse 18 | 9470 Buchs

Architekt: **mario hollenstein** architektur gmbh

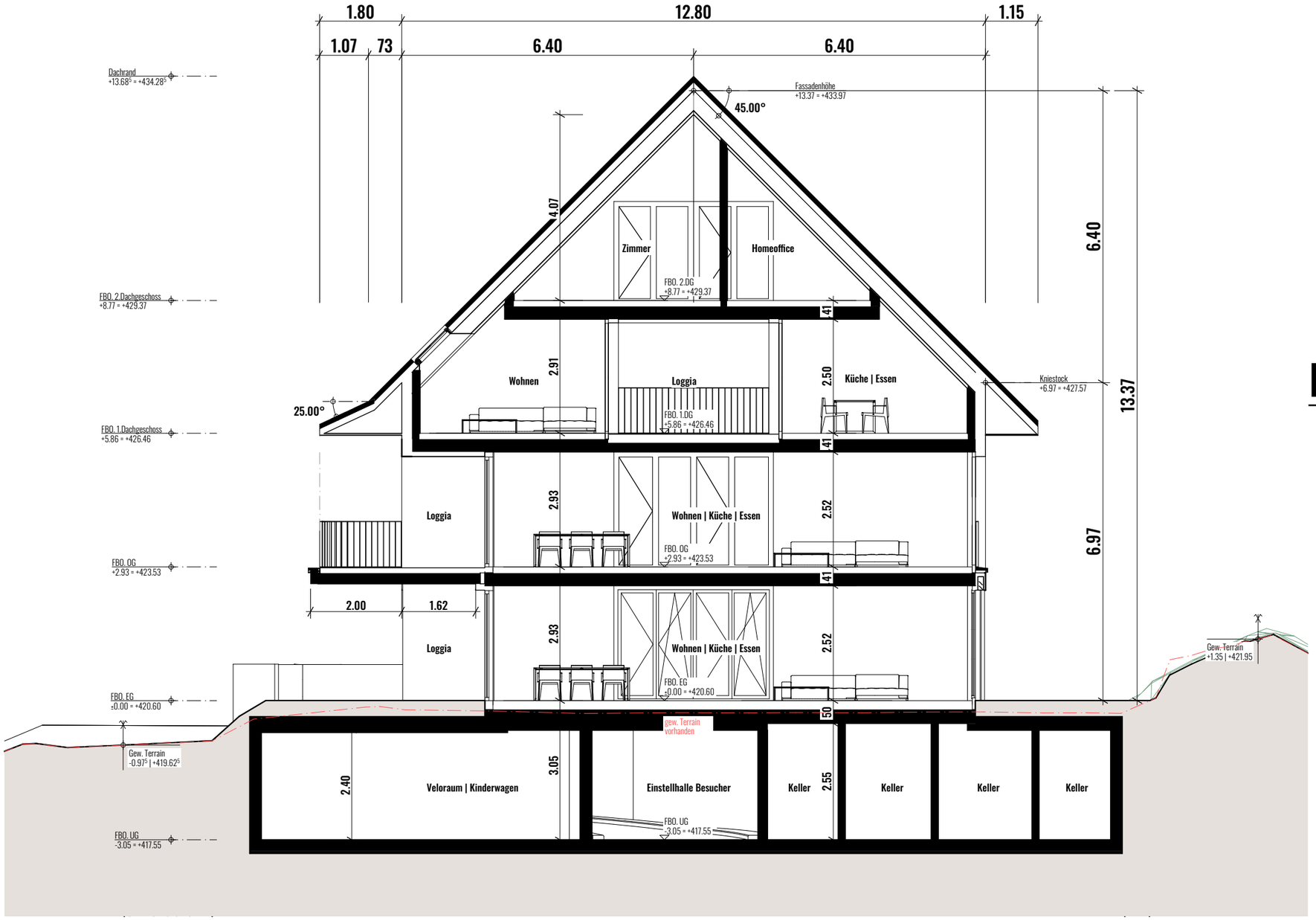

mario hollenstein architektur gmbh
marktgasse 64, CH - 8400 winterthur
www.mariohollenstein.ch | info@mariohollenstein.ch | +41 52 551 10 40

Baueingabe

Bauherrschaft

Axalo Plus AG vertreten durch Michael Knellwolf
Grünaustrasse 18 | | 9470 Buchs
Tel: +41 81 523 29 29
Mail: info@axalo.com

Bauprojekt

Neubau Neftenbach
Grundstücknr. 3165 | Wartgutstrasse 32 8413 Neftenbach

Querschnitt 1:100

Gez. mh | 12.10.2026
Rev.

N

EG ± 0.00 = 420.60

Unterschriften

Ort | Datum : Neftenbach| 12.10.2026

Vertretung Bauherrschaft und Grundeigentümer:
Axalo Plus AG v.d Michael Knellwolf | Grünaustrasse 18 | 9470 Buchs

Architekt: **mario hollenstein** architektur gmbh

1:100

Südfassade

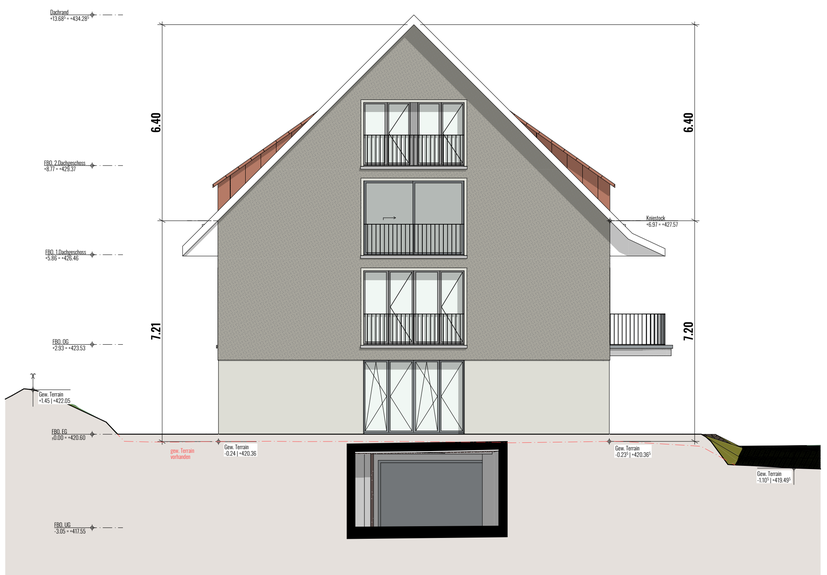

1:100

Westfassade

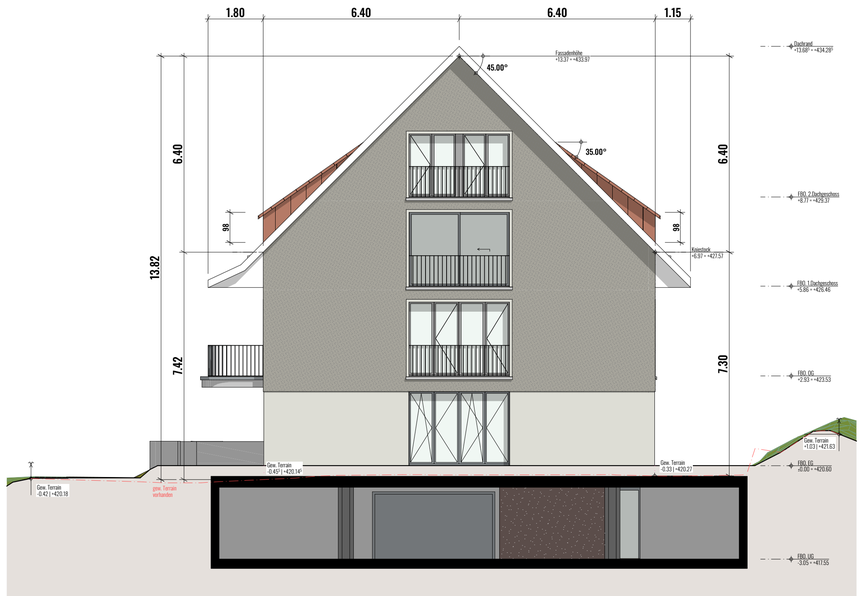

1:100

Ostfassade

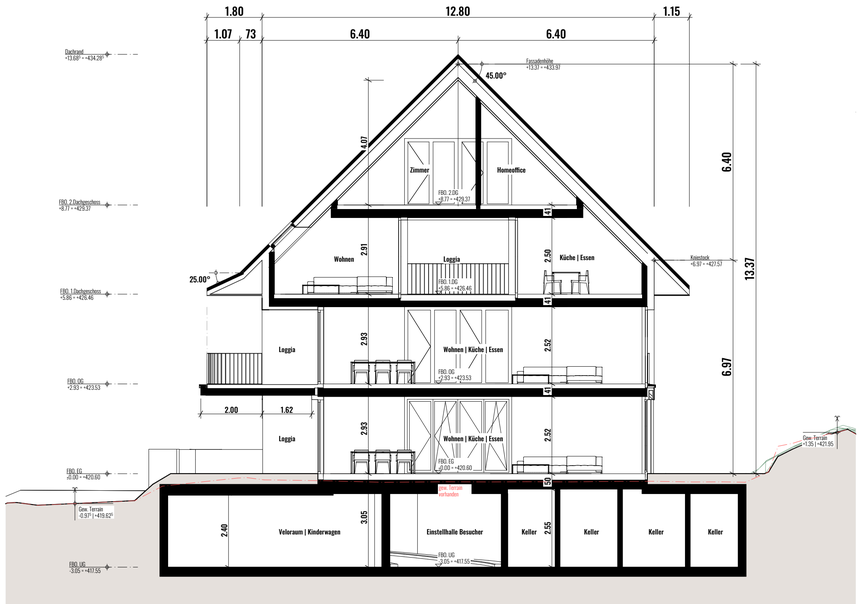

1:100

Querschnitt

Bauherrschaft

Axalo Plus AG vertreten durch Michael Knellwolf
Grünaustrasse 18 | | 9470 Buchs
Tel: +41 81 523 29 29
Mail: info@axalo.com

Bauprojekt

Neubau Neffenbach
Grundstücker. 3165 | Wartgautstrasse 32 8413 Neffenbach

Ansichten 1:100

Gez. mh | 12.10.2026
Rev.

EG ± 0.00 = 420.60

Unterschriften

Ort | Datum : Neffenbach | 12.10.2026

Vertretung Bauherrschaft und Grundeigentümer:
Axalo Plus AG v.d Michael Knellwolf | Grünaustrasse 18 | 9470 Buchs

Architekt: **mario hollenstein** architektur gmbh

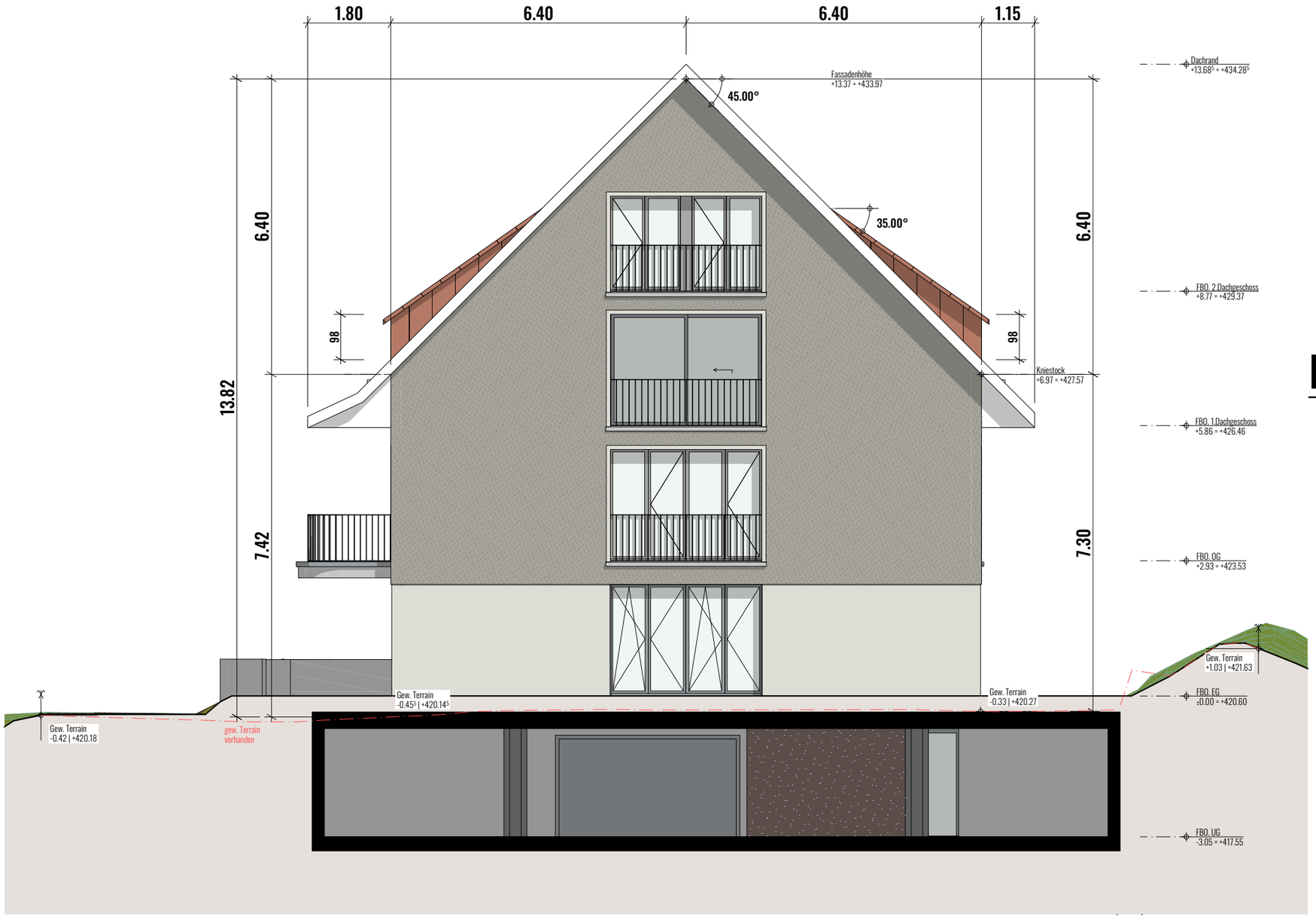

mario hollenstein architektur gmbh
marktgasse 64, CH - 8400 winterthur
www.mariohollenstein.ch | info@mariohollenstein.ch | +41 52 551 10 40

Baueingabe

Bauherrschaft

Axalo Plus AG vertreten durch Michael Knellwolf
Grünaustrasse 18 | | 9470 Buchs
Tel: +41 81 523 29 29
Mail: info@axalo.com

Bauprojekt

Neubau Neftenbach
Grundstücknr. 3165 | Wartgutstrasse 32 8413 Neftenbach

Ostfassade 1:100

Gez. mh | 12.10.2026
Rev.

N

EG ± 0.00 = 420.60

Unterschriften

Ort | Datum : Neftenbach| 12.10.2026

Vertretung Bauherrschaft und Grundeigentümer:
Axalo Plus AG v.d Michael Knellwolf | Grünaustrasse 18 | 9470 Buchs

Architekt: **mario hollenstein** architektur gmbh

mario hollenstein architektur gmbh
marktgasse 64, CH - 8400 winterthur
www.mariohollenstein.ch | info@mariohollenstein.ch | +41 52 551 10 40

Baueingabe

Bauherrschaft

Axalo Plus AG vertreten durch Michael Knellwolf
Grünaustrasse 18 | | 9470 Buchs
Tel: +41 81 523 29 29
Mail: info@axalo.com

Vertretung Bauherrschaft und Grundeigentümer:
Axalo Plus AG v.d Michael Knellwolf | Grünaustrasse 18 | 9470 Buchs

Architekt: **mario hollenstein** architektur gmbh

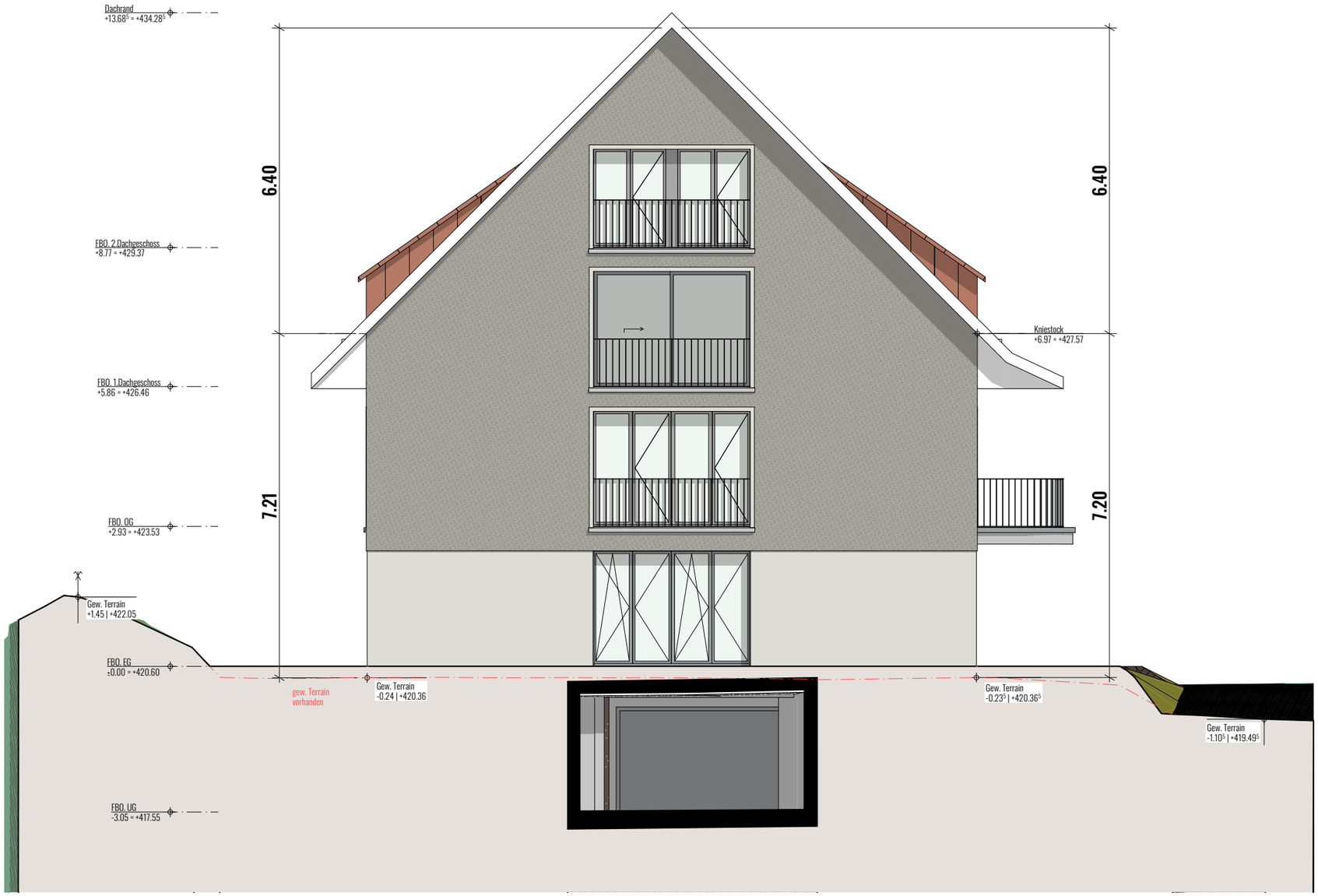

mario hollenstein architektur gmbh
marktgasse 64, CH - 8400 winterthur
www.mariohollenstein.ch | info@mariohollenstein.ch | +41 52 551 10 40

Baueingabe

Bauherrschaft

Axalo Plus AG vertreten durch Michael Knellwolf
Grünaustrasse 18 | | 9470 Buchs
Tel: +41 81 523 29 29
Mail: info@axalo.com

Bauprojekt

Neubau Neftenbach
Grundstücknr. 3165 | Wartgutstrasse 32 8413 Neftenbach

Westfassade 1:100

Gez. mh | 12.10.2026
Rev.

N

EG ± 0.00 = 420.60

Unterschriften

Ort | Datum : Neftenbach| 12.10.2026

Vertretung Bauherrschaft und Grundeigentümer:
Axalo Plus AG v.d Michael Knellwolf | Grünaustrasse 18 | 9470 Buchs

Architekt: **mario hollenstein** architektur gmbh

mario hollenstein architektur gmbh
marktgasse 64, CH - 8400 winterthur
www.mariohollenstein.ch | info@mariohollenstein.ch | +41 52 551 10 40

Baueingabe

Bauherrschaft

Axalo Plus AG vertreten durch Michael Knellwolf
Grünaustrasse 18 | | 9470 Buchs
Tel: +41 81 523 29 29
Mail: info@axalo.com

Bauprojekt

enbach
r. 3165 | Wartgutstrasse 32 8413 Neftenbach

lfassade 1:100

2.10.2026

00 = 420.60

N

chriften

: Neftenbach| 12.10.2026

Vertretung Bauherrschaft und Grundeigentümer:
Axalo Plus AG v.d Michael Knellwolf | Grünaustrasse 18 | 9470 Buchs

Architekt: **mario hollenstein** architektur gmbh

mario hollenstein architektur gmbh
marktgasse 64, CH - 8400 winterthur
www.mariohollenstein.ch | info@mariohollenstein.ch | +41 52 551 10 40

Baueingabe

Bauherrschaft

Axalo Plus AG vertreten durch Michael Knellwolf
Grünaustrasse 18 | | 9470 Buchs
Tel: +41 81 523 29 29
Mail: info@axalo.com

Bauprojekt

Neubau Neftenbach
Grundstückn. 3165 | Wartgutstrasse 32 8413 Neftenbach

Umgebungsplan 1:100

Gez. mh | 12.10.2026
Rev.

EG ± 0.00 = 420.60

Unterschriften

Ort | Datum : Neftenbach| 12.10.2026

Vertretung Bauherrschaft und Grundeigentümer:
Axalo Plus AG v.d Michael Knellwolf | Grünaustrasse 18 | 9470 Buchs

Architekt: **mario hollenstein** architektur gmbh