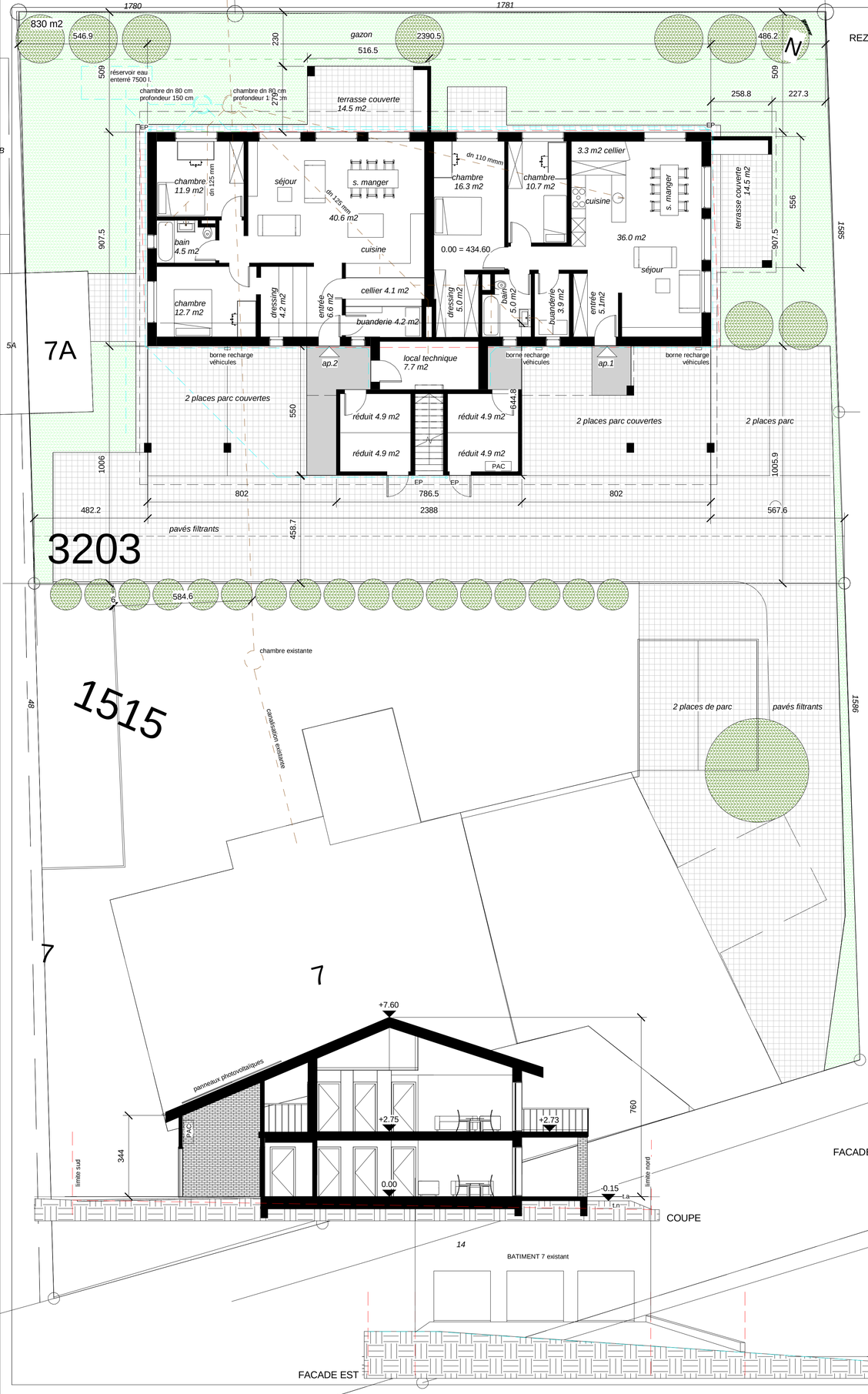

REZ-DE-CHAUSSEE

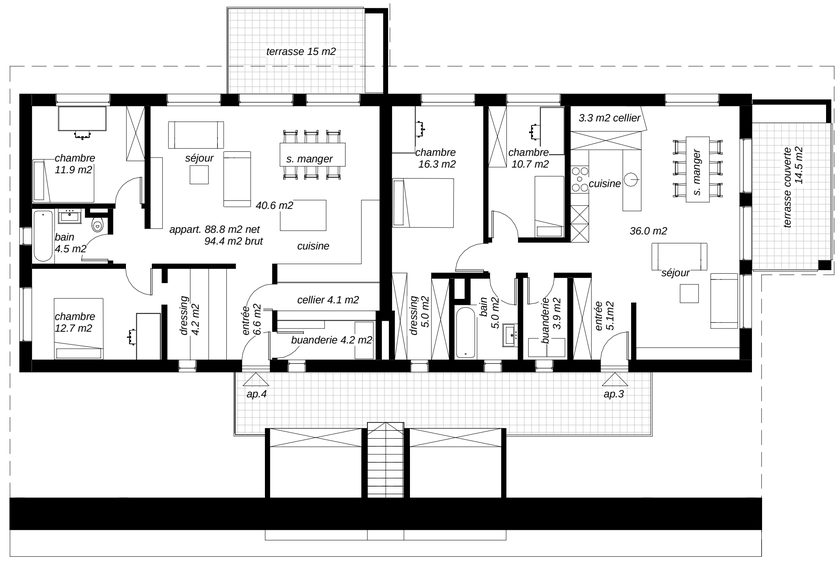

ETAGE

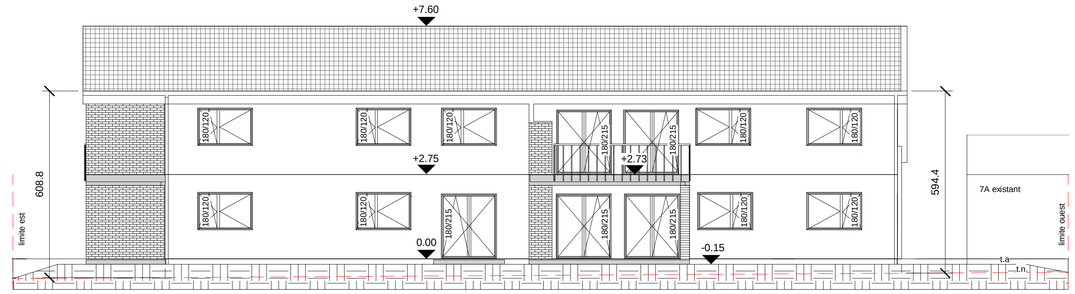

FACADE NORD

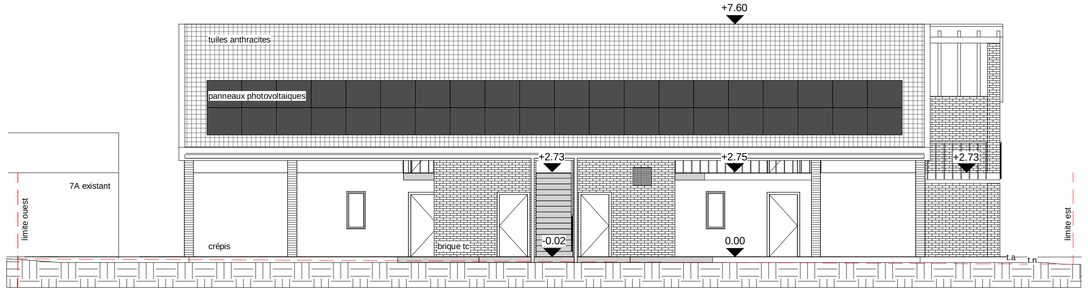

FACADE SUD

COUPE

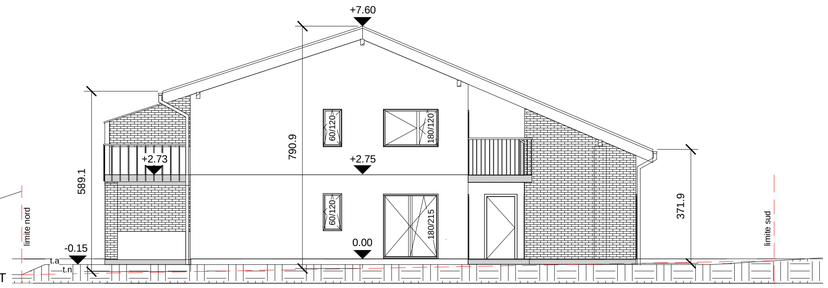

FACADE OUEST

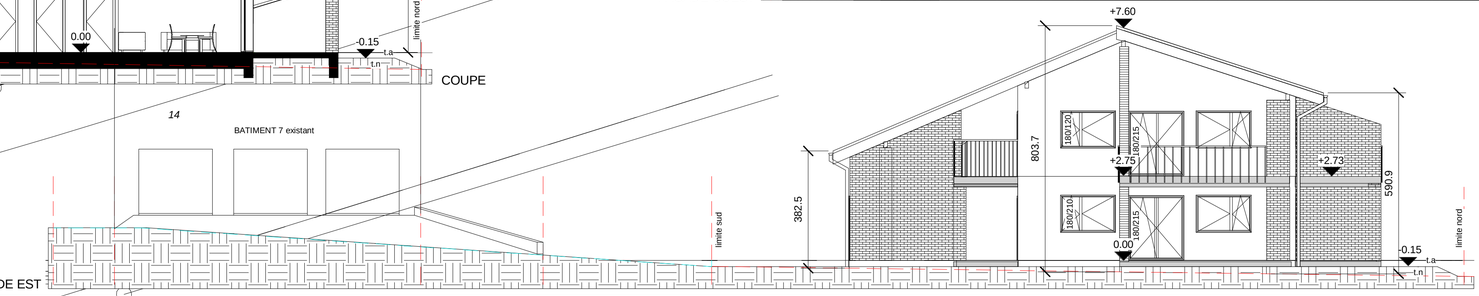

FACADE EST

14

BATIMENT 7 existant

ARCHITECTE

MAITRE D'OUVRAGE

n° projet
194A

JR Groupe

CONSTRUCTION D'UN BÂTIMENT DE 4 APPARTEMENTS A COURTETELLE

MAITRE D'OUVRAGE
JR Groupe
Julien Gaillard
Rue du Quenet 3
2822 Courroux

Parcelle N° : 3203 - accès 1515

n° du plan
A1-100-01

phase
PERMIS DE CONSTRUIRE

ETAGES ET COUPE

Date	Modifications
05.10.2026	modif app.est et façades

Date : 09/15/26
Echelle :
Dessin : Auteur
niveau de référence : 435.27 borne alt.

A1

MaWil architectes Christian Willemin Rte Principale 51 2803 Bourrignon architectes@mawil.ch Tél: 079 / 830 71 74

MaWil architectes