# 5½-Zimmer-Maisonette

**Baarermatte 3a, Wohnung Nr. 3a.1**

| | |
|---|---|
| Etage | EG |
| Typ | Maisonette-Wohnung |
| Wohnfläche inkl. Reduit ca. | 174 m² |
| Abstellraum ca. | 2 m² |
| Aussenfläche ca. | 57 m² |
| Raumhöhe | |
| Fertigboden bis Träger | 2.25 m |
| Fertigboden bis Decke | 2.48 m |

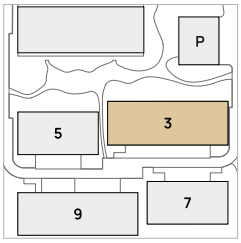


**Haus 3**

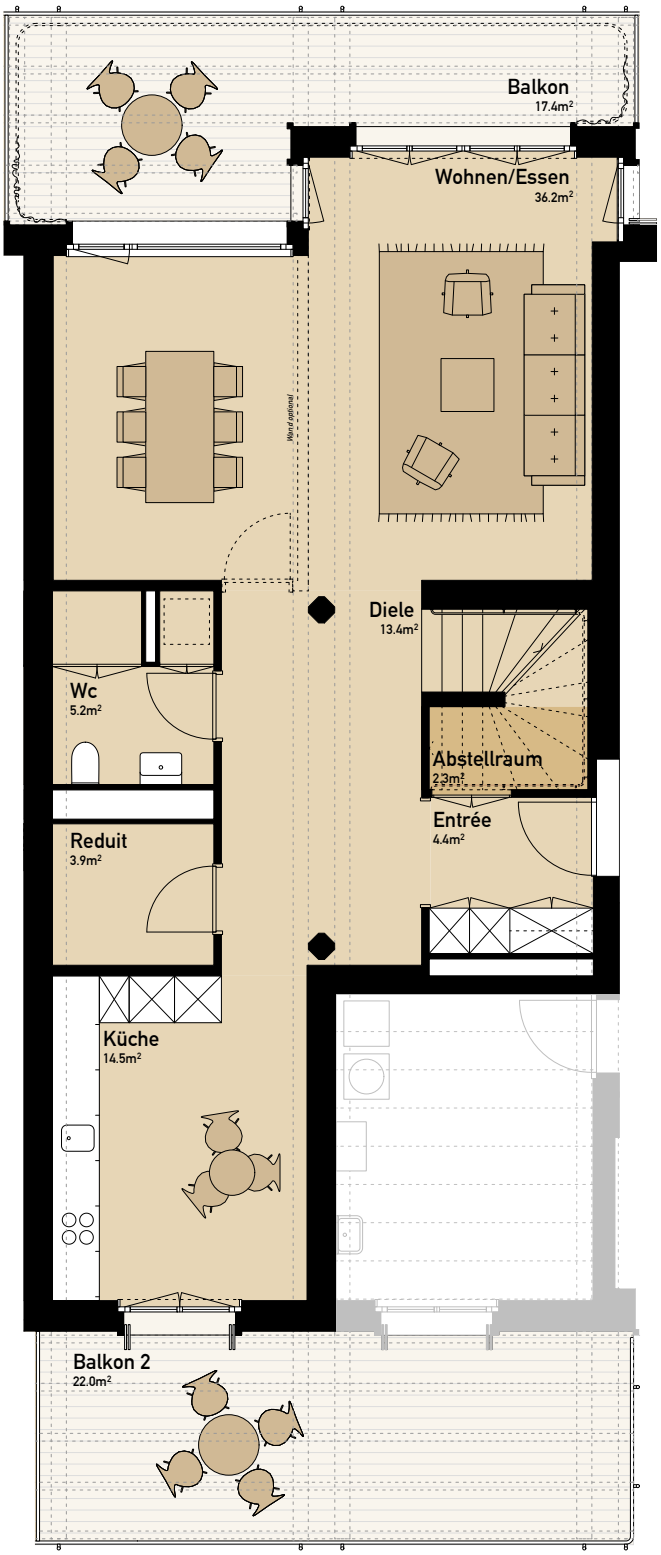


1 m (1:100)

N

Angaben, Pläne, Zeichnungen usw. sind unverbindlich. Änderungen bleiben bis Bauvollendung vorbehalten.
Stand März 2026

**Wechsler Real Estate**
T +41 78 440 10 73 I baarermatte@wechsler-re.ch

# 5½-Zimmer-Maisonette

**Baarermatte 3a, Wohnung Nr. 3a.1**

| | |
|---|---|
| Etage | 1. OG |
| Typ | Maisonette-Wohnung |
| Wohnfläche inkl. Reduit ca. | 174 m² |
| Abstellraum ca. | 2 m² |
| Aussenfläche ca. | 57 m² |
| Raumhöhe | |
| Fertigboden bis Träger | 2.25 m |
| Fertigboden bis Decke | 2.48 m |

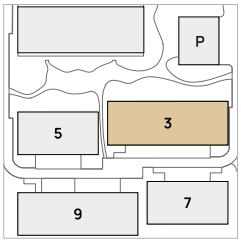


**Haus 3**

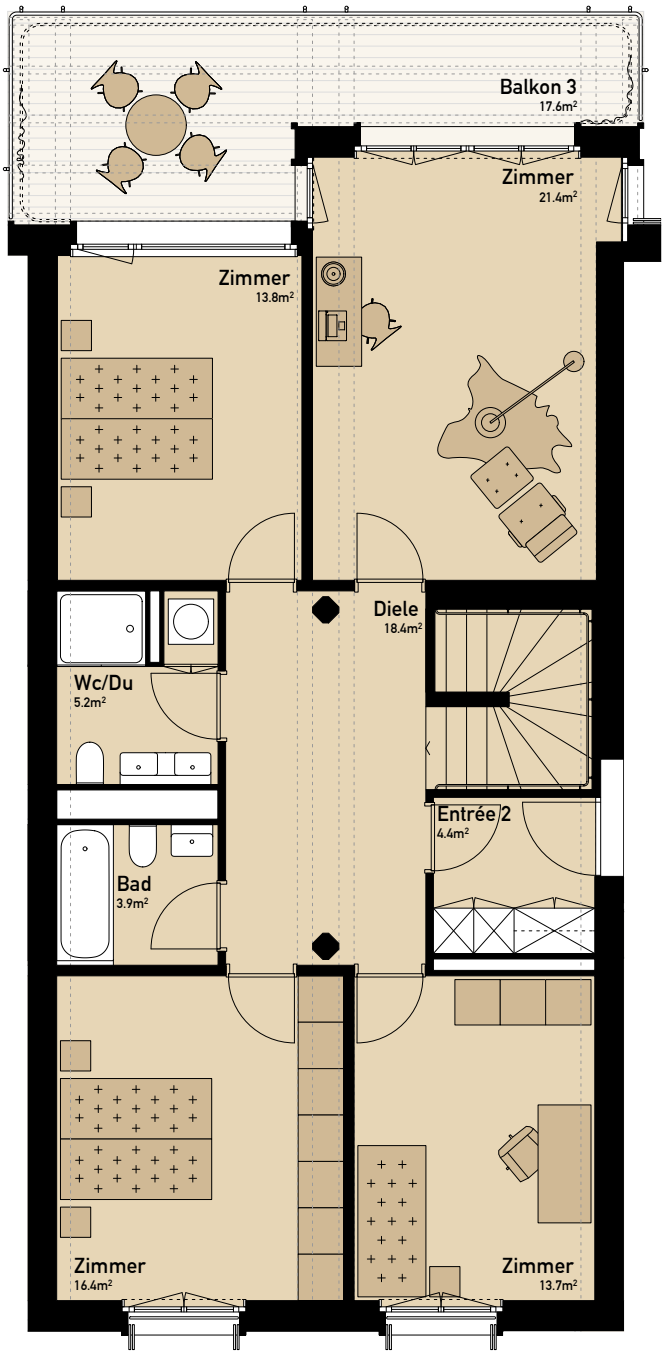


1 m (1:100)

N

Angaben, Pläne, Zeichnungen usw. sind unverbindlich. Änderungen bleiben bis Bauvollendung vorbehalten.
Stand März 2026

**Wechsler Real Estate**
T +41 78 440 10 73 I baarermatte@wechsler-re.ch