HPE HOFER PROJEKT ENTWICKLUNG	bauherr	Wyss & Hofer AG, Eggiwilstrasse 57, 3535 Schüpbach		
	objekt	Wohnüberbauung Parzelle 867, Hauptstrasse 17, 3535 Schüpbach		
	plan	**Projektänderung: Untergeschoss u. Werkleitungen**		
datum 24.11.2025 mb	revidiert	format 84 / 40	plan nr. 2212 - 01	massstab 1:100

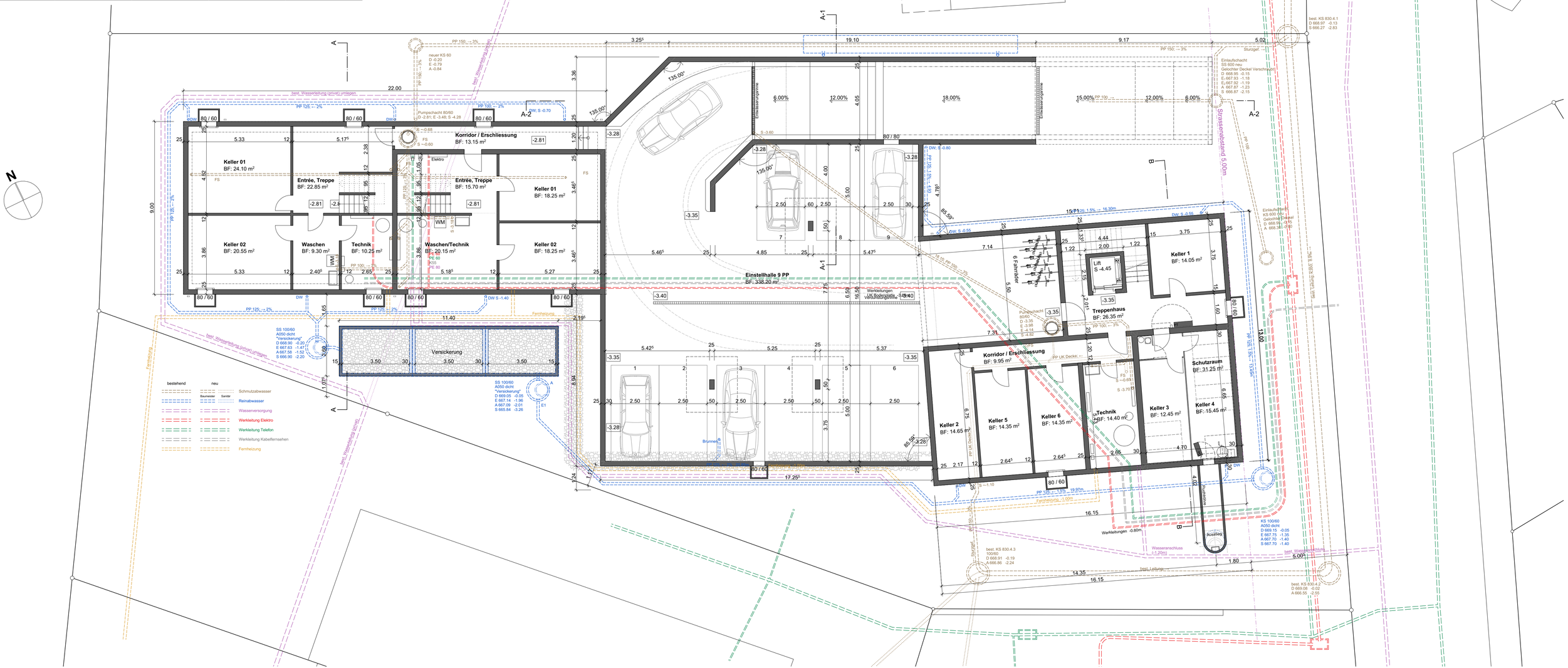

HPE HOFER PROJEKT ENTWICKLUNG	bauherr	Wyss & Hofer AG, Eggiwilstrasse 57, 3535 Schüpbach	
	objekt	Wohnüberbauung Parzelle 867, Hauptstrasse 17, 3535 Schüpbach	
	plan	**Projektänderung: Erdgeschoss mit Umgebung**	
datum 24.11.2025 mb	revidiert	format 84 / 40	plan nr. 2212 - 02	massstab 1:100

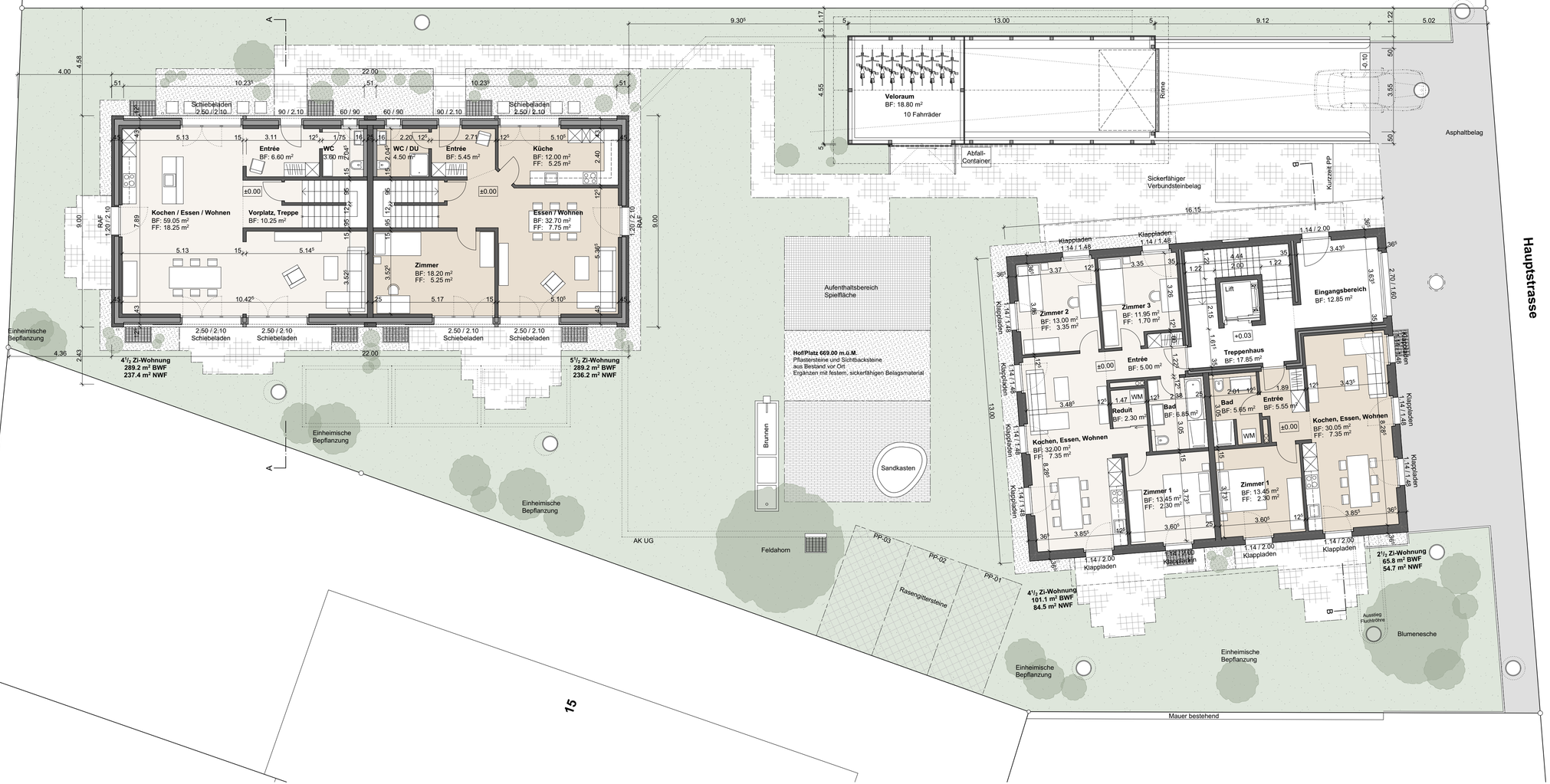

HPE HOFER PROJEKT ENTWICKLUNG	bauherr: Wyss & Hofer AG, Eggiwilstrasse 57, 3535 Schüpbach			
	objekt: Wohnüberbauung Parzelle 867, Hauptstrasse 17, 3535 Schüpbach			
	plan: **Projektänderung: Obergeschoss**			
datum: 24.11.2025 mb	revidiert	format: 63 / 30	plan nr.: 2212 - 03	massstab: 1:100

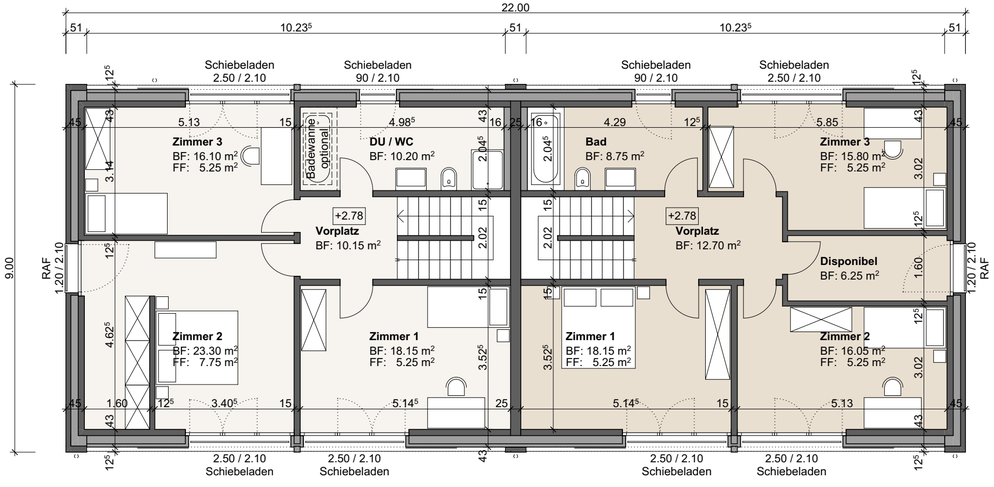

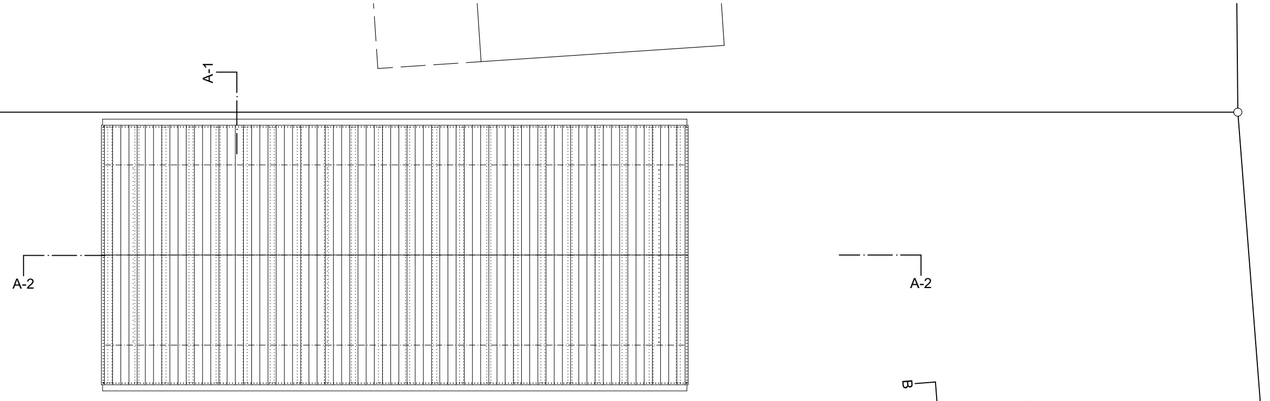

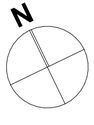

HPE HOFER PROJEKT ENTWICKLUNG	bauherr: Wyss & Hofer AG, Eggiwilstrasse 57, 3535 Schüpbach			
	objekt: Wohnüberbauung Parzelle 867, Hauptstrasse 17, 3535 Schüpbach			
	plan: **Projektänderung: Dachgeschoss**			
datum: 24.11.2025 mb	revidiert	format: 63 / 30	plan nr.: 2212 - 04	massstab: 1:100

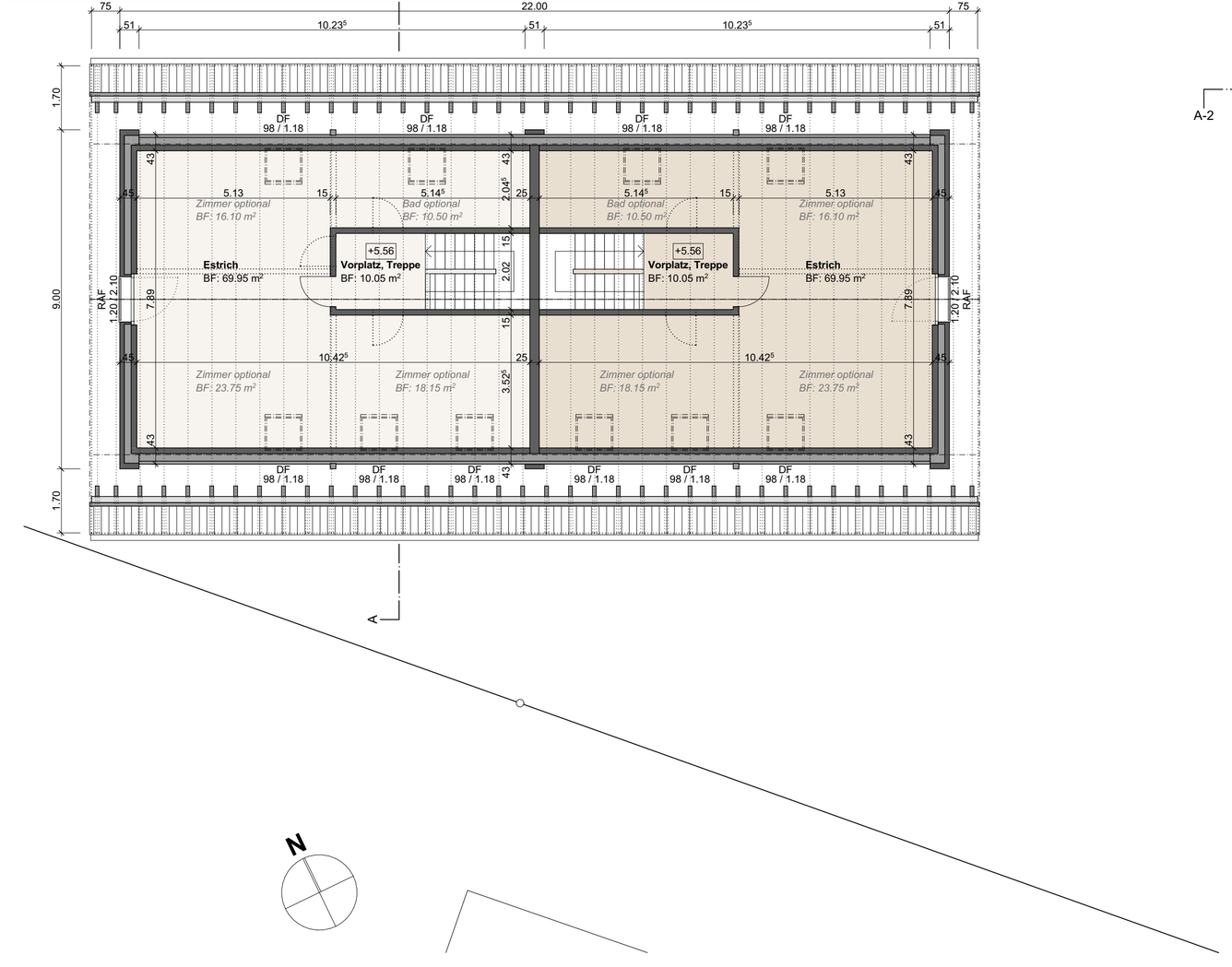

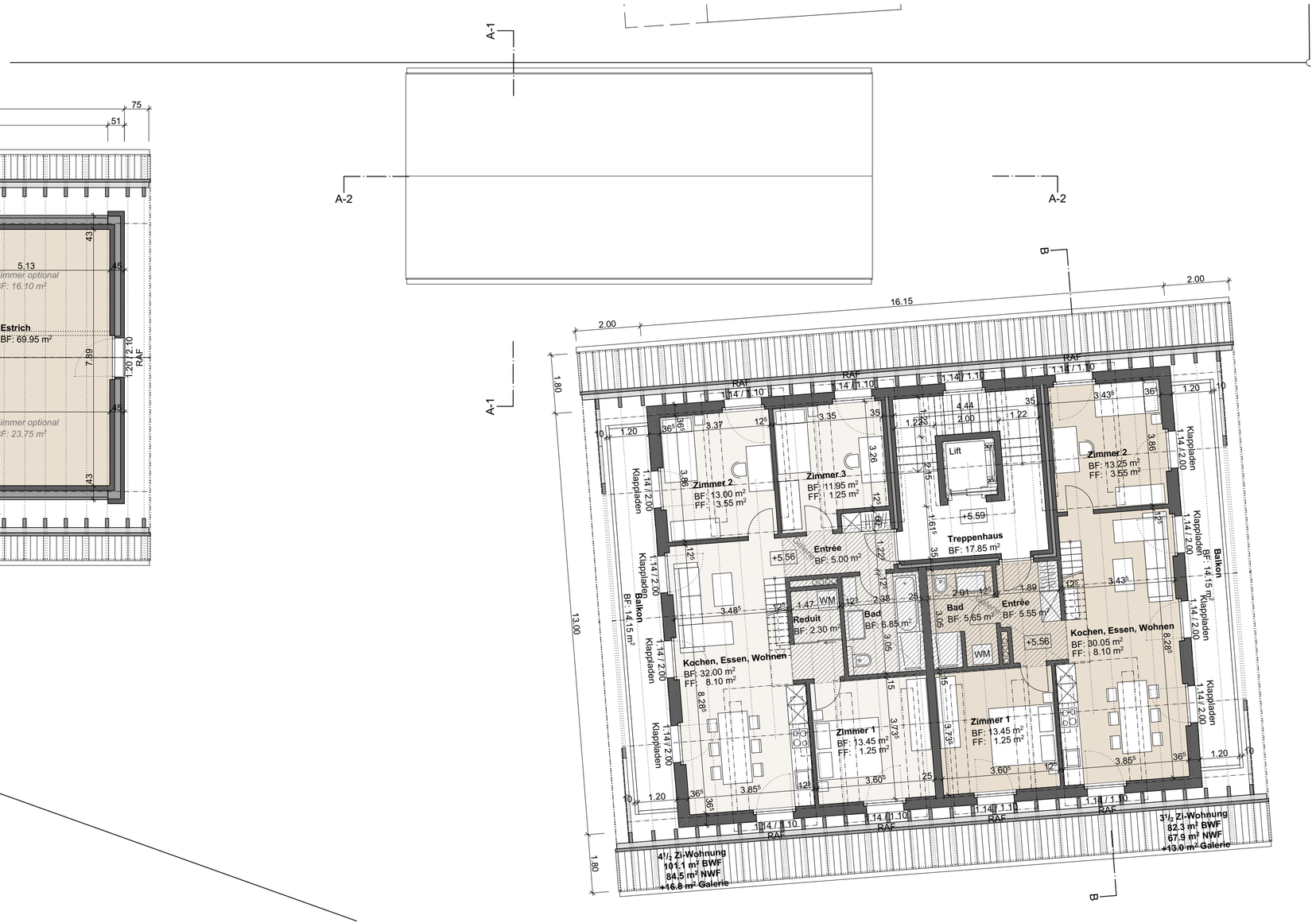

HOFER PROJEKT ENTWICKLUNG				
bauherr: Wyss & Hofer AG, Eggiwilstrasse 57, 3535 Schüpbach				
objekt: Wohnüberbauung Parzelle 867, Hauptstrasse 17, 3535 Schüpbach				
plan: **Projektänderung: Fassaden DEFH**				
datum: 24.11.2025 mb	revidiert	format: 63 / 60	plan nr.: 2212 - 05	massstab: 1:100

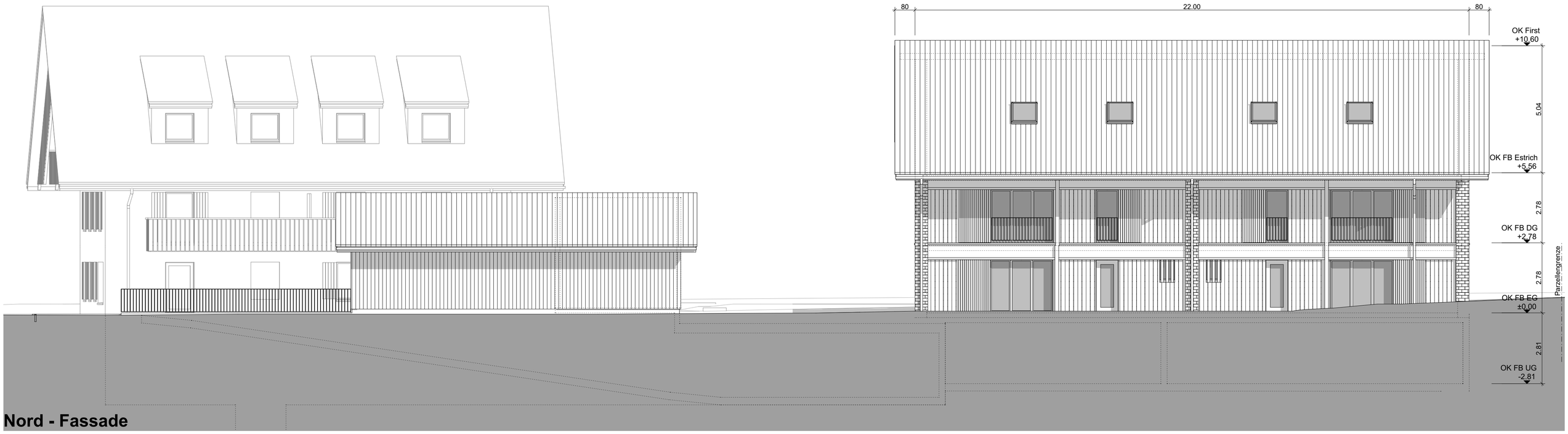

Nord - Fassade

West - Fassade

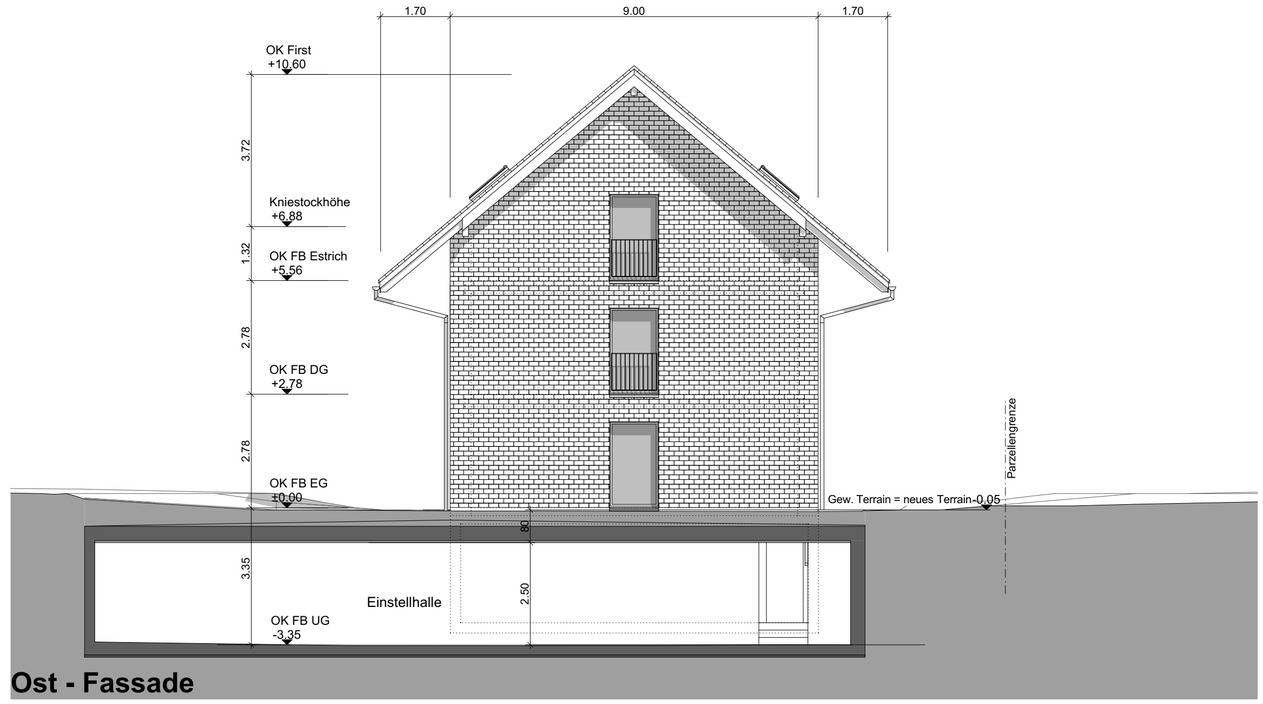

Ost - Fassade

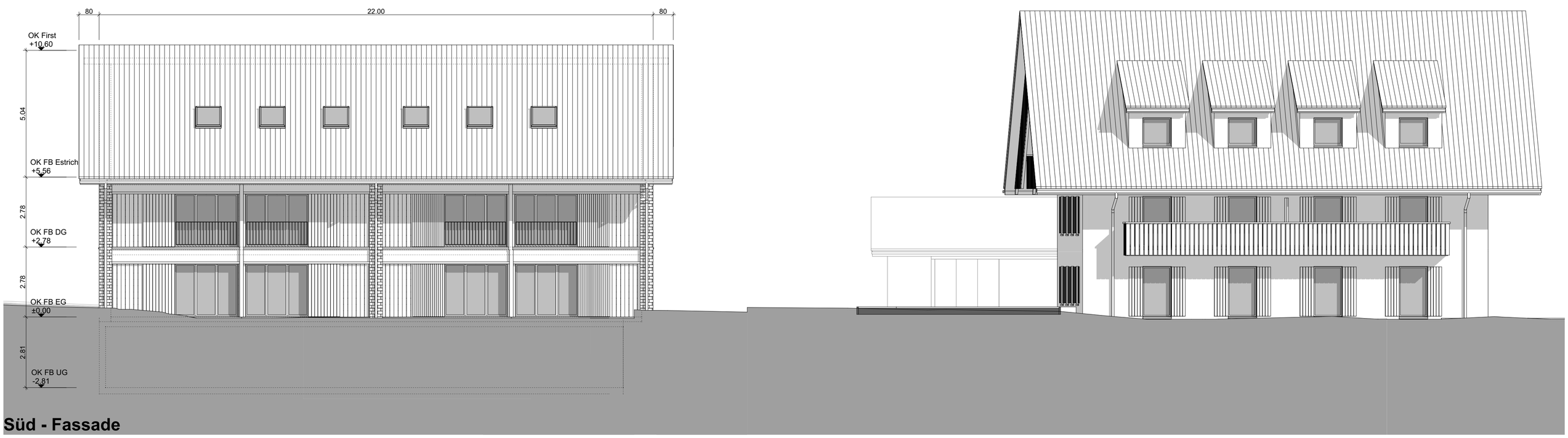

Süd - Fassade

HOFER PROJEKT ENTWICKLUNG				
bauherr: Wyss & Hofer AG, Eggiwilstrasse 57, 3535 Schüpbach				
objekt: Wohnüberbauung Parzelle 867, Hauptstrasse 17, 3535 Schüpbach				
plan: **Projektänderung: Fassaden MFH**				
datum: 24.11.2025 mb	revidiert	format: 63 / 60	plan nr.: 2212 - 06	massstab: 1:100

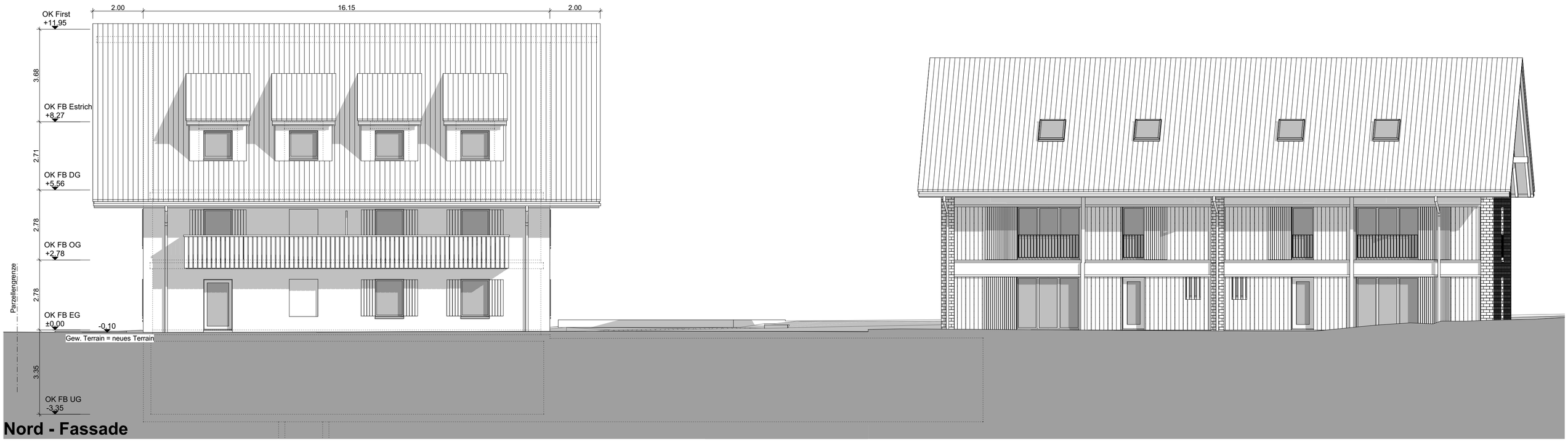

Nord - Fassade

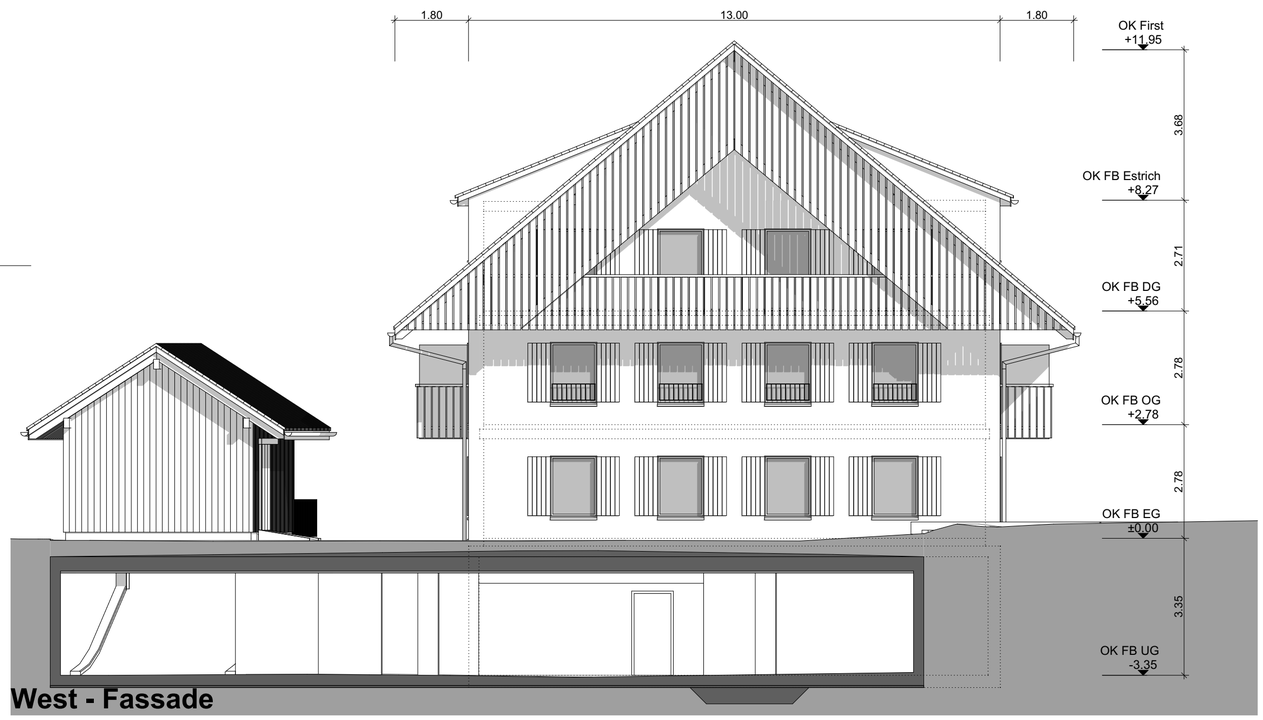

West - Fassade

Ost - Fassade

Süd - Fassade