Rechtlicher Hinweis:

Raumabmessungen und Fensterpositionen, wie auch Standorte von Apparaten und Einbauten sind nicht verbindlich.
Die effektiven Standorte/Lagen können Abweichungen zum Plan aufweisen.
Für diese Pläne wird jegliche Haftung abgelehnt.

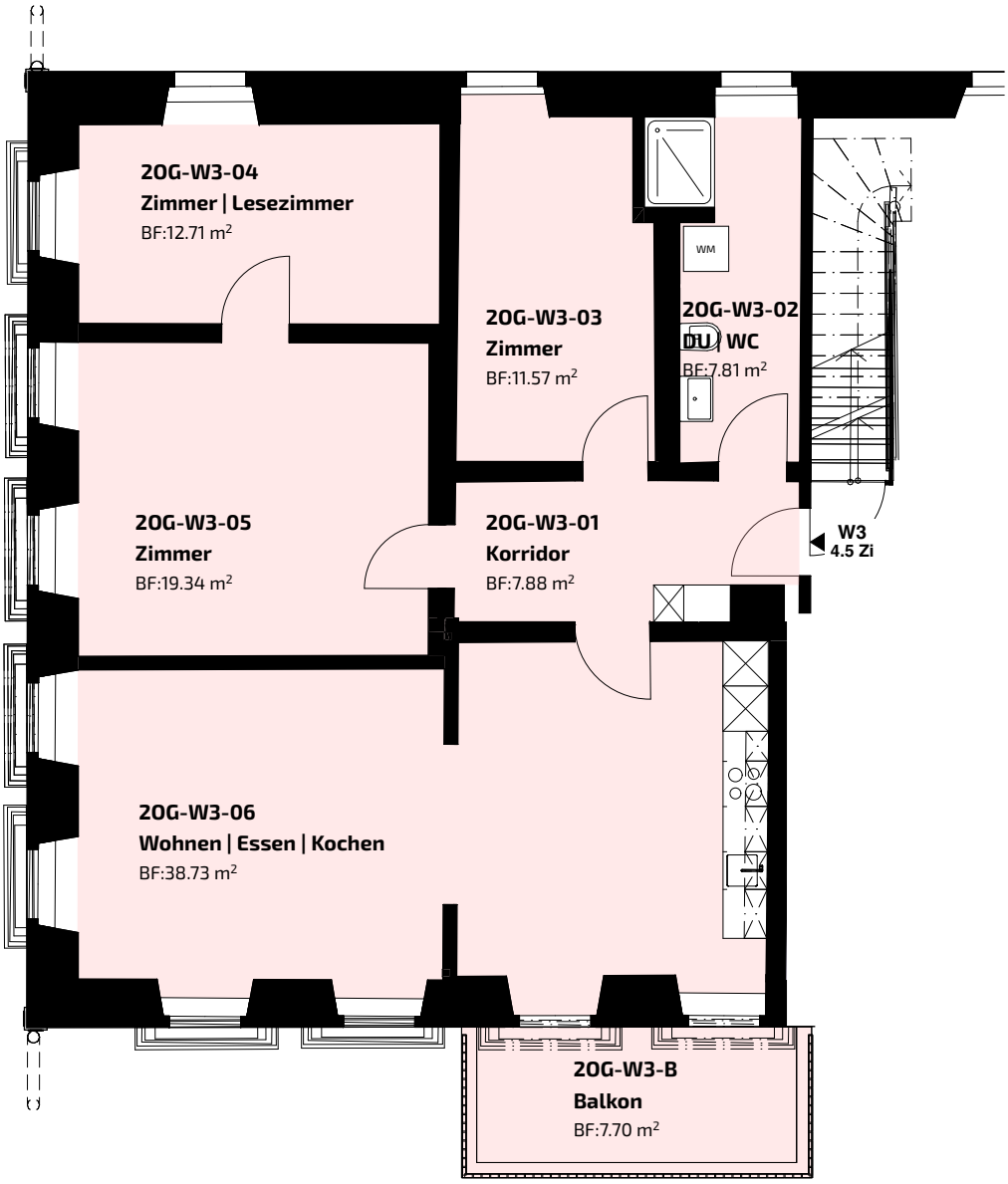

2022-02_6.1.4 Grundriss 2. Obergeschoss

Bauherrenadresse	BOBAMESCH AG Rosengartenstrasse 1 | 9000 St.Gallen
Objekt	**Sanierung Altes Bürgerspital,** **Hauptgasse 29 | 9620 Lichtensteig**
Massstab	1:100
Gezeichnet	12.08.25 | sm
Planung	**silvan meile architektur gmbh** | silvan meile | linde 2 | 9620 lichtensteig tel: +41 71 350 09 09 | web: www.silvanmeile.ch

SILVAN MEILE
ARCHITEKTUR GMBH