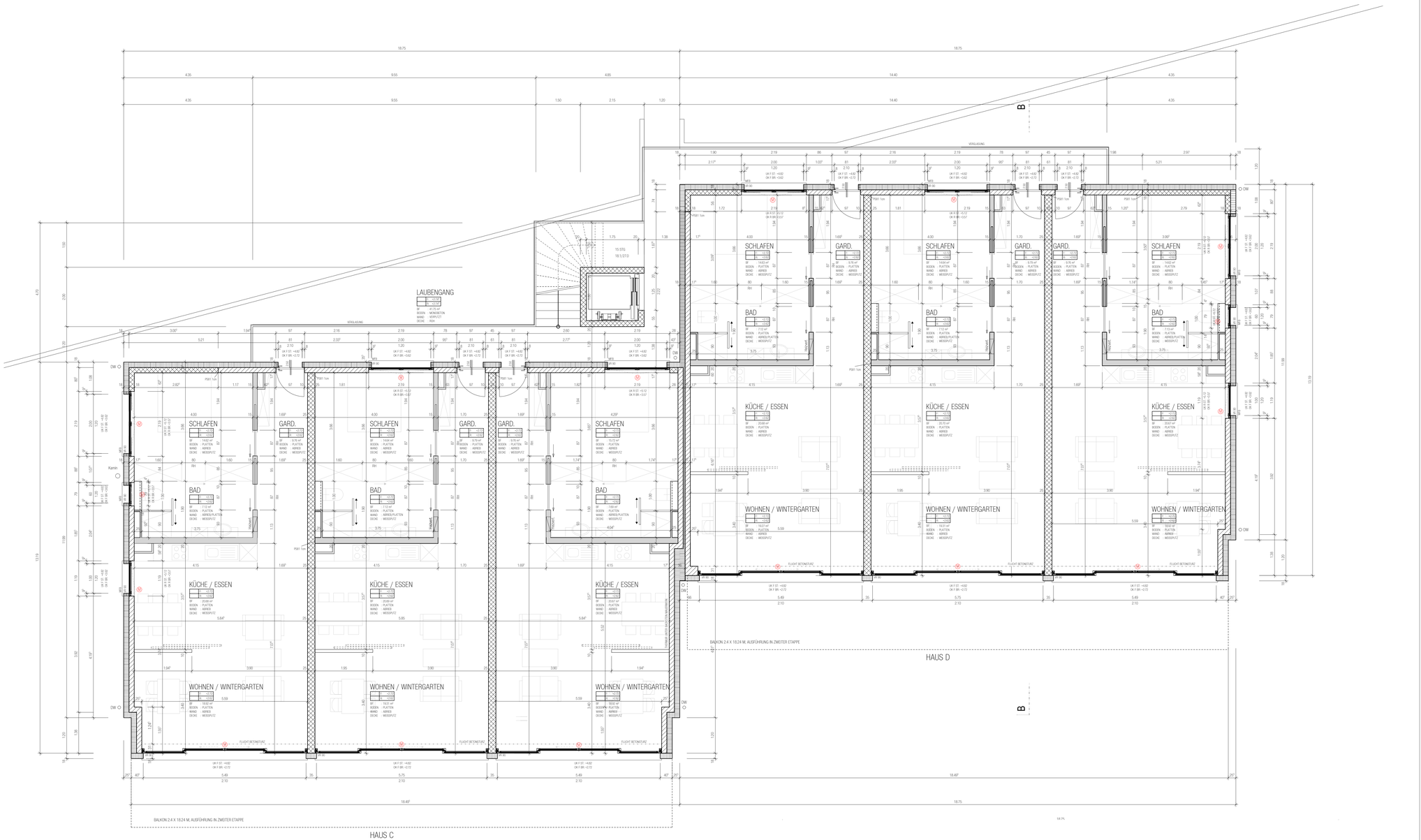

Stösse zwischen Beton und Mauerwerk PS 81 1cm einlegen

Objekt	Neubau 4MFH A,B,C,D, Bachmattring 4, 4614 Hägendorf		
Bauherr	Georg Hein Hagrain 6 4614 Hägendorf		
Plan	Werkplanung 1:50, Haus C, D 1. Obergeschoss	P.Nr. 2015.150/109 Dat. 28.10.2015 Rev. 22.12.2015 60/120 CR	

Architektengemeinschaft
C. Rötheli + Partner Architekten Kirchrain 3 4614 Hägendorf 062 216 23 25 F 216 35 05 clemensroetheli@bluewin.ch
Studer u. Partner S+P GmbH Poststrasse 618 4625 Oberbuchsiten 062 393 12 85 F 393 17 78 roland.studer@studer-partner.ch

Fixpunkt OK F Bachstrasse Nr. 400 60 53 =428.98müM.

+-0.00 = OK F BO Erdgeschoss = 427.95 müM

Material

- Beton
- Sichtbeton
- Beton vorfabriziert
- Backstein
- Kalksandstein
- Gips / Verputz
- Holzwerkstoff
- Dämmstoff
- Stahl (Schnitt)
- Leichtbauwand
- Sperrschicht
- Linie Ansicht
- Linie über/vor Schnittebene
- Linie unter/hinter Schnittebene

Abkürzungen

UK	Unterkant	B	Bodenbelag	ZUL	Zuluft
OK	Oberkant	W	Wandbelag	ABL	Abluft
AK	Aussenkant	D	Deckenbelag	KS	Kühlschrank
RB	Roh Boden	BF	Bodenfläche	BO	Backofen
FB	Fertig Boden	FF	Fensterfläche	GS	Geschirrspüler
RD	Roh Decke	WD	Wanddurchbruch	DA	Dampfabzug
FD	Fertig Decke	DD	Deckendurchbruch	WM	Waschmaschine
RBR	Roh Brüstung	BD	Bodendurchbruch	TU	Tumbler
FBR	Fertig Brüstung	BA	Bodenablauf	RAF	Raffiamellenstoren
RST	Roh Sturz	M.ü.M.	Meter über Meer	K	Kurbel
FST	Fertig Sturz			M	Motor
RSW	Roh Schwelle	± 0.00	Kote fertig	VSG	Verbundsicherheitsglas
FSW	Fertig Schwelle			HV	Hauptverteilung
i.L.	im Licht	± 0.00	Kote roh	UV	Unterverteilung