Atelier für Lebensraumgestaltung GmbH
Unter Hueb 4
8371 Busswil
Tel. 071-9234183
info@lebensraum.ch
www.lebensraum.ch

Neubau 2 EFH, Parzelle 856, 8362 Balterswil

Grundrisse UG und DG 1:100

Bauherr: Ziltener Liegenschaften AG/Ziltener Wohnbau AG, Im Ehrmerk 12, 8360 Wallenwil

18.7.25	PG	670x500	P004

Busswil den, 23. Januar 2025

Bauherrschaft:
Bauherr: Ziltener Liegenschaften AG/Ziltener Wohnbau AG, Im Ehrmerk 12, 8360 Wallenwil

Grundeigentümer:
Christoph Schneider, Langwies, 8360 Wallenwil

Architekt:
Atelier für Lebensraumgestaltung GmbH, Unter Hueb 4, 8371 Busswil

+/-0.00 = 580.26 M.ü.M.

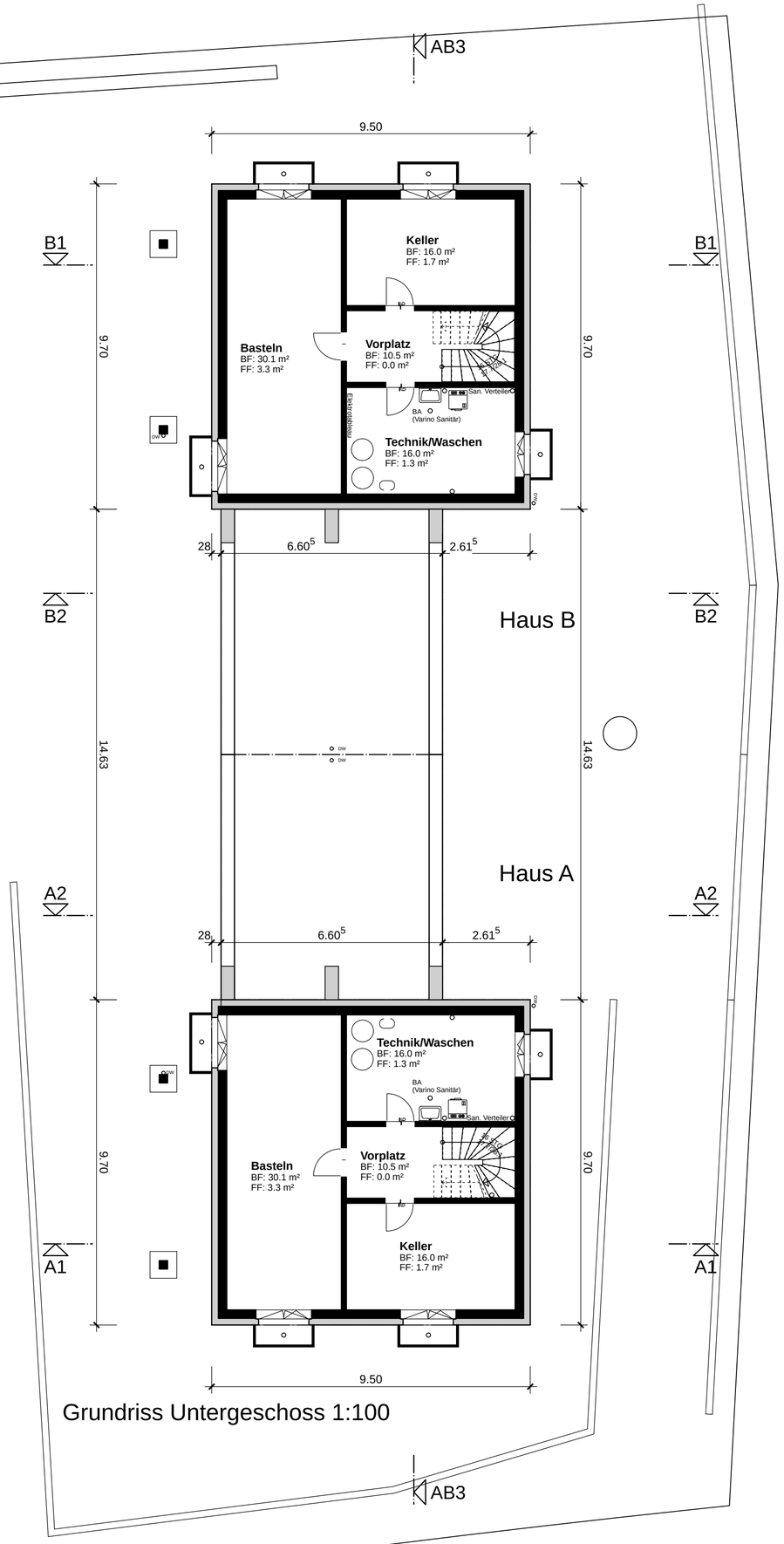

Grundriss Untergeschoss 1:100

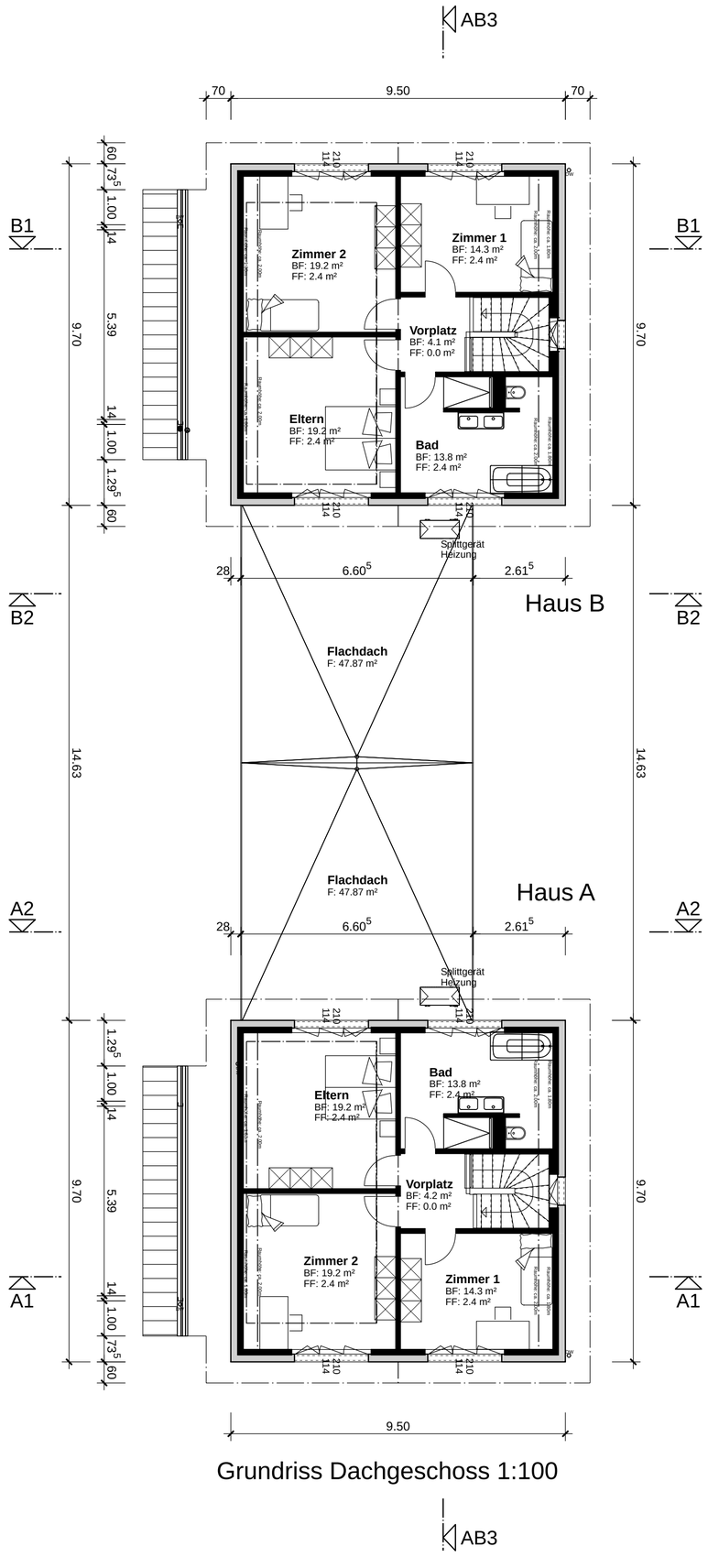
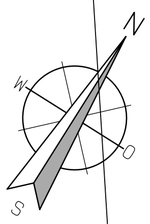
Grundriss Dachgeschoss 1:100