Bachenbülach, Weieracherstrasse 9

Grundriss Erdgeschoss

Gezeichnet		LSg	18.09.26
Geprüft		EHa	18.09.26
Geändert	A		
	B		
	C		
	D		
	E		
	F		
Auftrags-Nr.		61'3851.0000	
Format		60 x 84	
Massstab		1:50	
Plan-Nr.		01.01	

HMQ

www.hmq.ch
admin@hmq.ch

Architektur- und Gebäudevermessung

Vermessung und Geoinformation

Bauprojekte und Projektmanagement

Raumentwicklung, Verkehrs- und Umweltplanung

CH-7430 Thusis
Schützenweg 8
Fon +41 81 650 05 05

CH-7018 Flims
Promenada 14d
Fon +41 81 650 05 05

CH-8152 Zürich-Opfikon
Balz-Zimmermann-Strasse 7
Fon +41 44 925 50 00

CH-4800 Zofingen
Vordere Hauptgasse 104
Fon +41 62 752 00 22

CH-7000 Chur
Sommerauistrasse 30
Fon +41 81 650 05 05

CH-2503 Biel/Bienne
Rue Johann-Aberli 15
Fon +41 32 552 15 05

gebaeudeaufnahme.ch
hmq-3d.ch

Legende:

Die Detaillierung der Aufnahmen entspricht
dem Darstellungsmassstab 1:50

– – – – – – Elemente im Hintergrund
— · — · — Elemente im Vordergrund
– – – – – – Konnte nicht gemessen werden

±0.00 = OK fertig Boden Haupteingang Erdgeschoss

Höhenkote

RD	= Decke UK rohe Konstruktion
FD	= Decke UK fertige Konstruktion
RB	= Boden OK rohe Konstruktion
FB	= Boden OK fertige Konstruktion
ST	= Sturz UK allgemein
BR	= Brüstung OK allgemein
SW	= Schwelle OK allgemein
UK	= Kote unterkant
OK	= Kote oberkant
BO	= Bogen Gewölbe / Sturzbögen
BOM	= Bogen an höchstem Punkt
PF	= Pfetten (UK, OK)
ZA	= Zangen (UK, OK)
BAL	= Balken (UK, OK)
TR	= Träger (UK, OK)
UZ	= Unterzug (UK, OK)
BA	= Bodenablauf
ES	= Einlaufschacht
KS	= Kontrollschacht

Hinweistexte
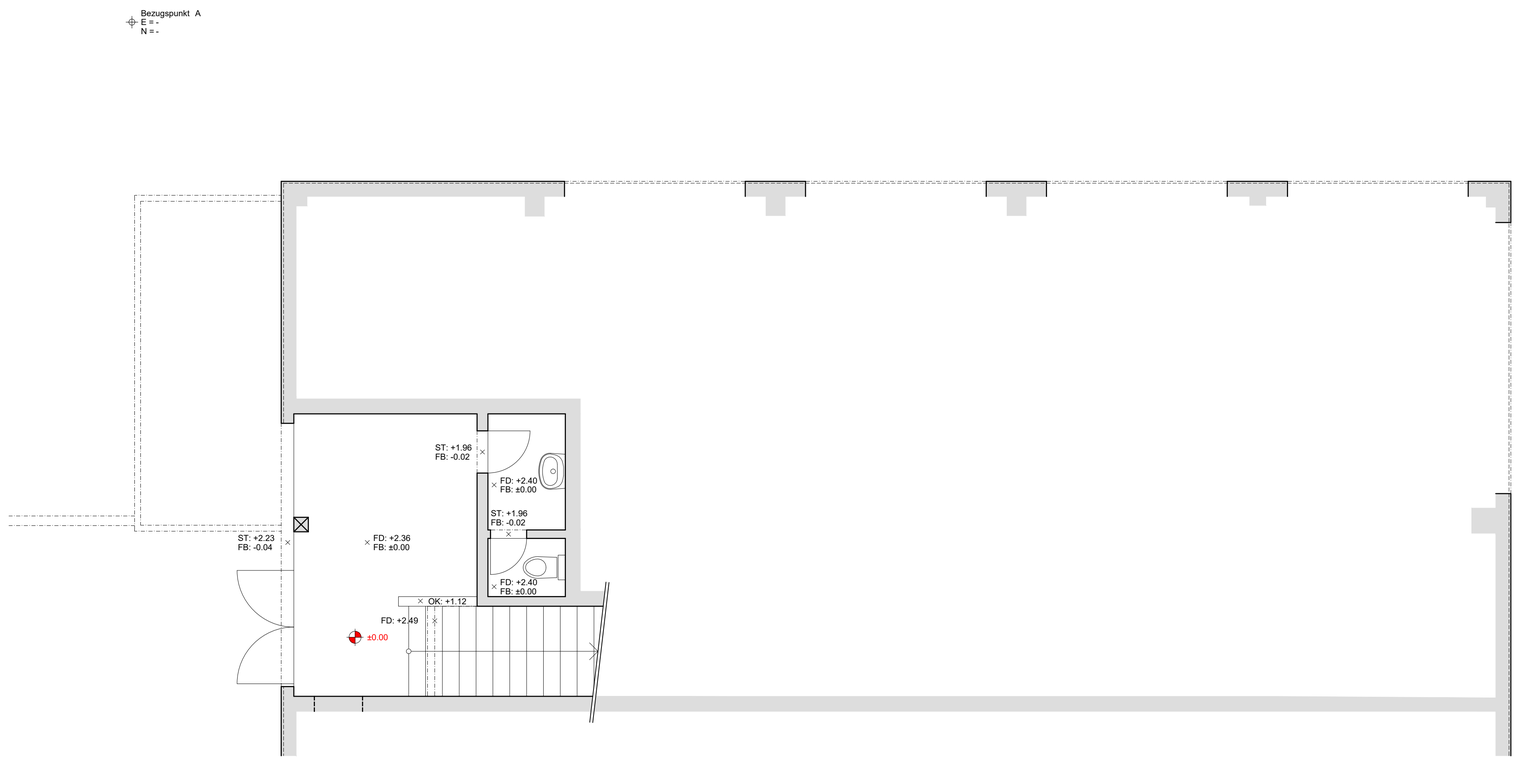
RAF	= Rafflamellenstoren
ROL	= Rollladen
S	= Sonnenstore
LI	= Lichtschacht
HZ	= Heizanlage
HK	= Heizkörper
BOI	= Boiler
HG	= Hausanschluss Gas
LÜ	= Lüftungsanlage
KK	= Klima/- Kältetechnik
EX	= Expansionsgefäss
SAV	= Sanitärverteilung
WH	= Wasserhahn
WM	= Waschmaschine
TU	= Tumbler
BA	= Bodenablauf
KA	= Kanalisationsanschluss
DW	= Dachwasser
HW	= Hausanschluss Wasser
NI	= Nische
SI	= Sicherungskasten
ELV	= Elektroverteilung
HE	= Hausanschluss Elektro
FLP	= Feuerlöschposten
HFL	= Handfeuerlöscher
SP	= Sprinkler
KNGW	= Konnte nicht gemessen werden