ch-home.ch
Das Immobilienportal der Schweizer Makler.

RODI-FIESSO

2-Familienhaus mit 10 Zimmern

Casa bifamiliare con 10 camere

3 ½- EG- und 7 ½-Zimmer-Duplex-Dachwohnung

Appartamenti di 3 1/2 e 7 ½ locali

4180/2298

Affitto: Fr. 1'800.-- per la casa di 10 camere
Fr. 700.-- per il 3 loc. e Fr. 1'100.-- per il 7 loc.

Ubicazione

Regione: Leventina
Località: 6772 Rodì/Fiesso, Nucleo Fiesso

Informazione sull'immobile

Tipo dell'immobile: Casa con due appartamenti
Superficie abitabile: ca. 300 m2
Anno di costruzione: ??
Ristrutturazione interno: 2017
Piani: 4
Balcone: no
Posteggi: comunali gratuiti
Locali: 1 x 3 ½ nel piano terra e 1 x 7 ½ duplex
Bagno/WC: 2

Riscaldamento: pellets
Pavimentazione: parquet
Posizione: centrale
Vista lago: no
Scuole: si
Possibilità d'acquisti: si
Mezzi pubblici: si
Distanza prossima città: 40 km
Distanza autostrada: 1 km

Descrizione dell'immobile

Questa bifamiliare si trova in posizione soleggiata nel nucleo di Fiesso nel comune Prato/Rodì/Fiesso nell'alta Leventina.

I' edificio è ancora in buono stato. L'arredamento interno viene ristrutturato nel estate 2017. La casa ha 4 piani. Nel piano sottoterra si trovano due grandi cantine e due locali riscaldamento e lavanderia. Il piano terra consiste di un appartamento di 3 ½ locali. Nel primo e secondo piano con entrata separata si trova un appartamento duplex di 7 ½ locali. In inverno si può praticare lo sci sulle vicine piste di Airolo, Prato e Carì, oppure pattinare ad Ambrì.

L'immobile è facilmente raggiungibile. Ci sono posteggi comunali gratuiti davanti la casa. Tramite autopostale si può raggiungere Airolo e Faido in pochi minuti. L'autostrada A2 a Quinto in distanza di 1 km. A Rodì ci sono un negozio e la scuola.

Si può affittare la casa intera o gli appartamenti dal 1 ottobre 2017. Gli affitti sono:

Fr. 1'800.-- per tutta la casa
Fr. 1'100.-- per l'appartamento duplex
Fr. 700.-- per l'appartamento di 3 ½ locali

OBJEKTANGABEN

Ortschaft:	6772 Prato/Rodi-Fiesso, Nucleo Fiesso
Region:	Leventina
Objekt:	2-Familienhaus mit 3 ½-Zimmer- & 7 ½-Zimmer-Duplex-Wohnung
Wohnfläche:	ca.300 m2
Stockwerke:	4
Sitzplatz, Balkon:	nein
Lage:	zentrale Lage
Baujahr:	??
Innenrenovationen:	2017
Zimmer:	1 x 3 ½ und 1 x 7 ½ Duplex
Bad/WC:	2
Bodenbelag:	Parkett
Heizung:	Pellets
Schulen:	ja
Einkaufsmöglichkeiten:	ja
Öffentl. Verkehrsmittel:	10m
Distanz zur nächsten Stadt:	40km
Distanz Autobahn:	1km

Dieses 2-Familienhaus befindet sich an zentraler Lage in Rodi in der Zone Fiesso in der Leventina.

Das Gebäude befindet sich noch in einem guten baulichen Zustand. Der Innenausbau wird vollständig erneuert und die Bezugsbereitschaft wird per 1. Oktober 2017 möglich sein. Im Kellergeschoss sind zwei grosse Kellerräume, die Waschküche und ein weiterer Raum eingebaut. Im Erdgeschoss befindet sich eine 3 ½-Zimmer-Wohnung. Das 1. und zweite Obergeschoss besteht aus einer 7 ½-Zimmer-Duplexwohnung. Die beiden Wohnungen sind miteinander verbunden, haben aber je einen eigenen Eingang und können so separat genutzt werden. Die Pläne sind beiliegend.

Die Liegenschaft ist mit dem Auto gut erreichbar. Es befinden sich neben dem Haus Gratisparkplätze der Gemeinde. Bellinzona ist in 30 Fahrminuten und Locarno mit dem Lago Maggiore in ca. 40 Minuten erreichbar. Vor dem Haus ist die Postautohaltestelle mit Verbindung nach Airolo und Faido. Die Skigebiete in Airolo befinden sich in ca. 10km Entfernung. In Prato gibt es ebenfalls ein kleineres Skigebiet. Die Eishalle von Ambrì ist 3 km entfernt. Im Dorf gibt es Schulen und eine Einkaufsmöglichkeit.

Es können das ganze Haus oder die einzelnen Wohnungen gemietet werden. Die Mieten sind:

Fr. 1'800.-- für das ganze Haus
Fr. 1'100.-- für die 7 ½-Zimmer-Duplex-Wohnung
Fr. 700.-- für die 3 ½-Zimmer-Wohnung

Soggiorno / Wohnraum oben

Soggiorno piano terra / Wohnraum EG

Pranzo e cucina sopra / Essraum mit Küche oben

Cucina PT / Küche EG

Cucina primo piano / Küche im 1. OG

Cucina sotto tetto / Küche im Dachbereich

Bagno / Bad

Bagno / bad

Camera / Zimmer

Solaio / Estrich

Camera sotto tetto / Dachzimmer

Facciata ovest / Westfassade

Facciata est / Ostfassade

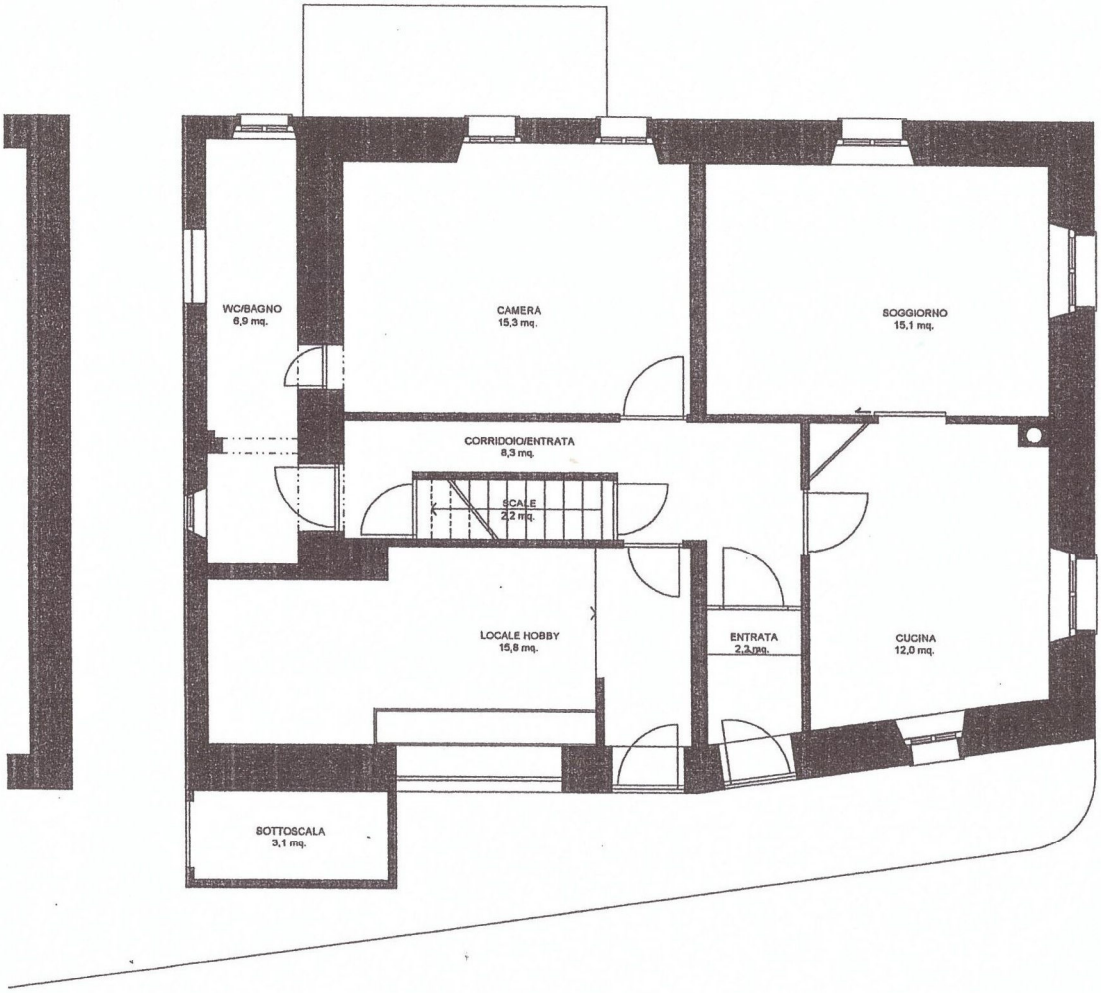

PIANO TERRENO

1:100

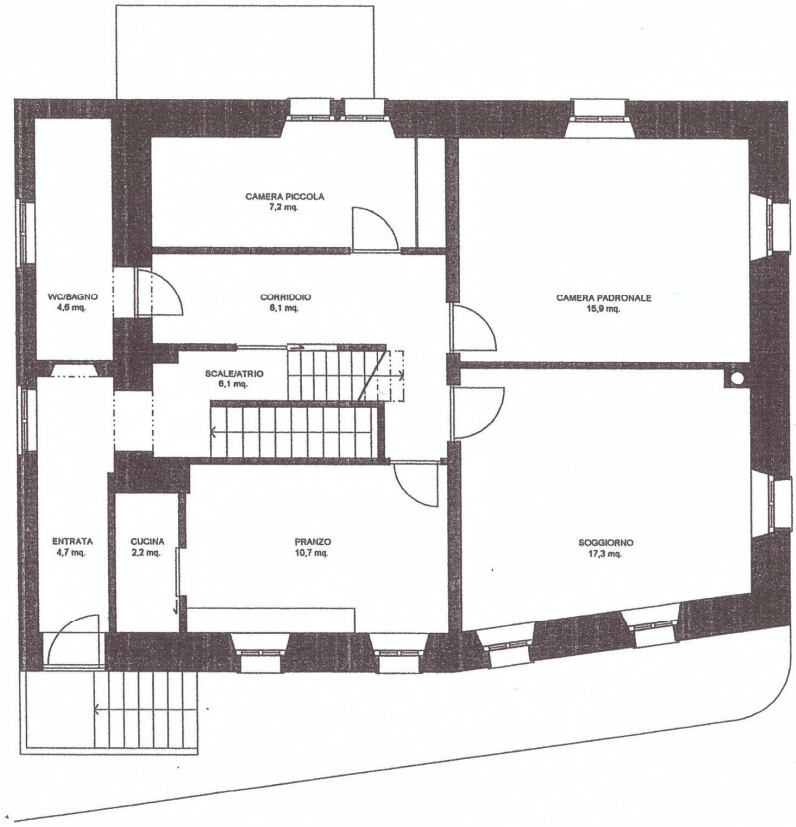

PIANO +1
1:100

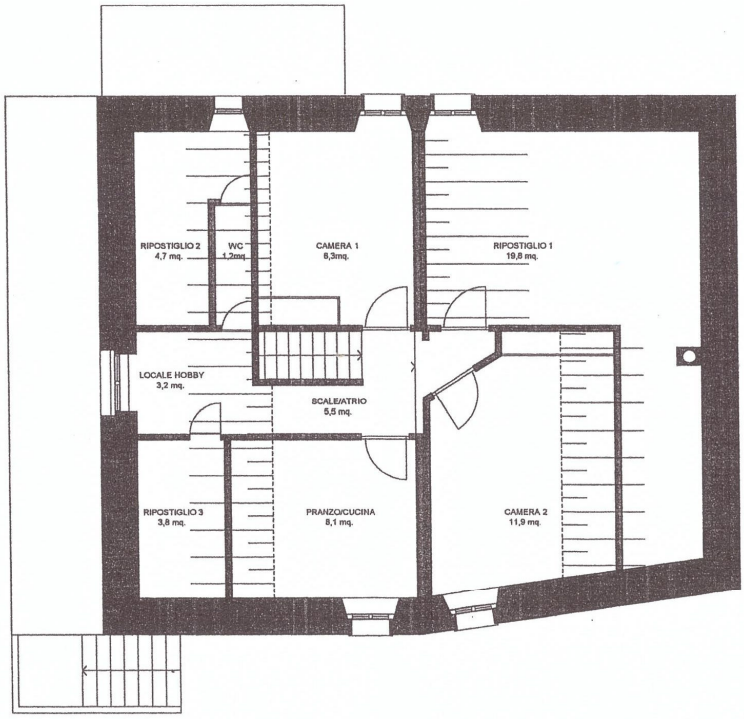

PIANO +2
1:100

Fiesso
Fo-g
da Ambri
112
153
152
154
155
156
157
159
160
161
162
163
164
165
166
167
179
180
181
182
183
116
113
389
386
387
388
388'
389'
392
391
391'
450
142'
142"
144
164
163a
99500
99450

Deggio
San Martino
A2
Quinto
Ri Secco
Ambri
2
A2
Lurengo
Catto
Varenzo
2
A2
Fiesso
2000
Rodi-Fiesso

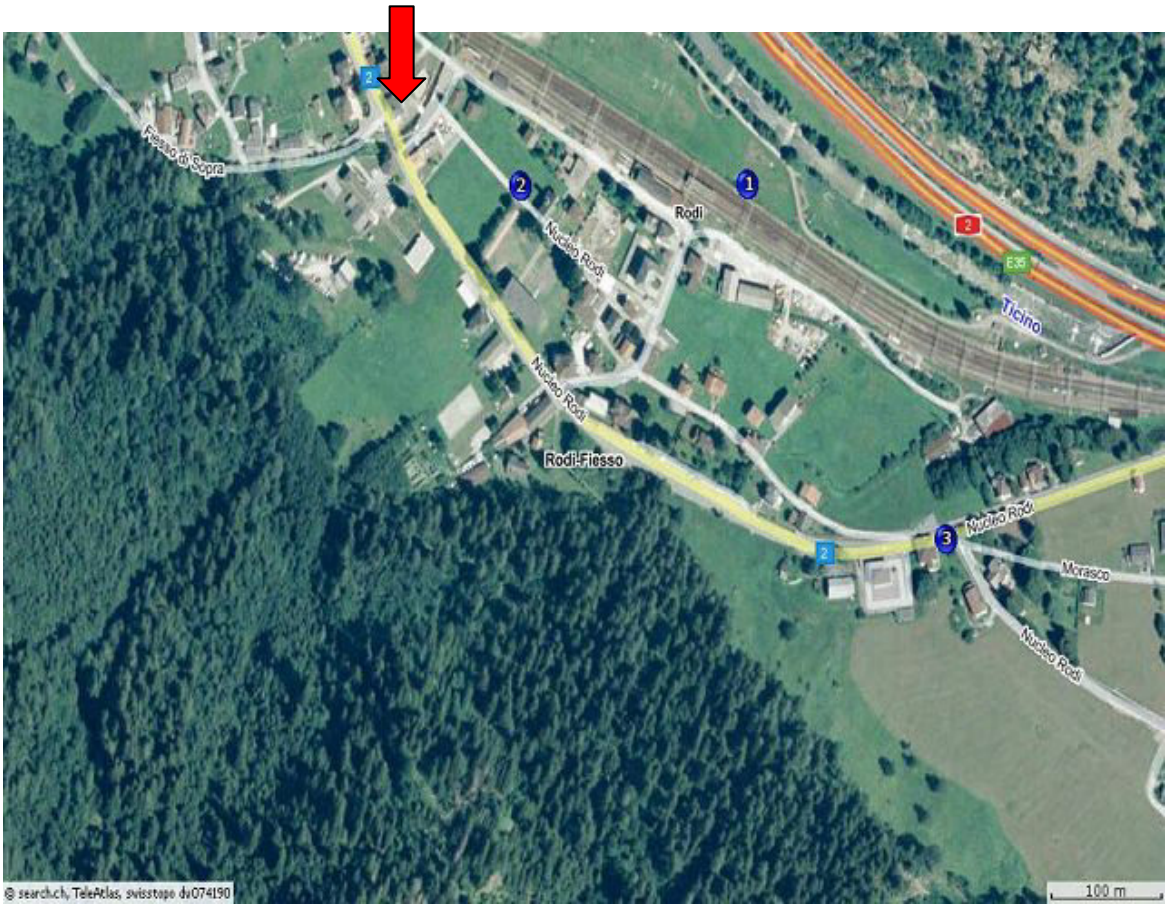
Fiesso di Sopra
2
Rodi
1
Nucleo Rodi
2
E35
Ticino
Nucleo Rodi
Rodi-Fiesso
3
Nucleo Rodi
Moresco
Nucleo Rodi
© search.ch, TeleAtlas, swisstopo du074190
100 m

TICINO
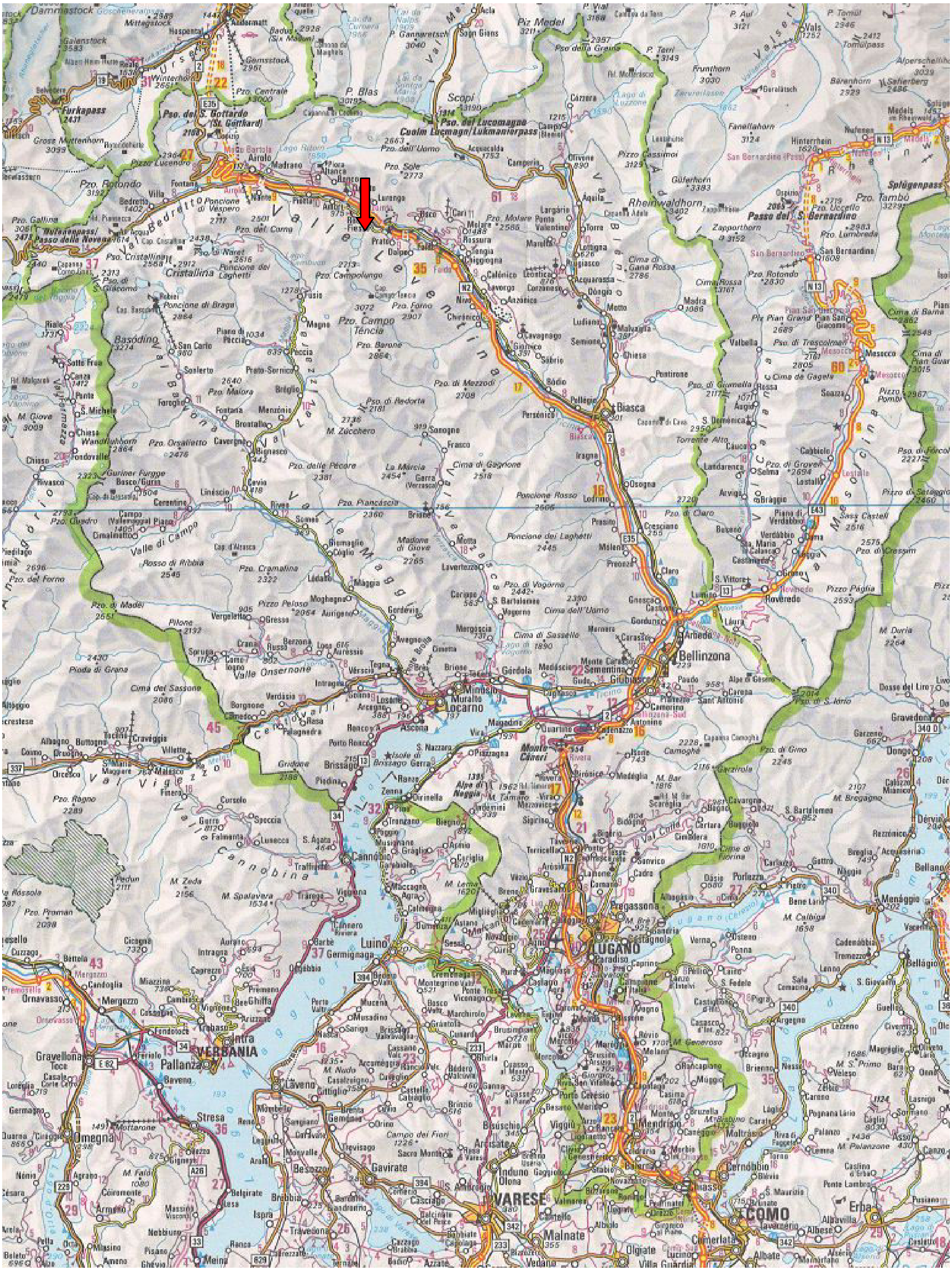
Rodi-Fiesso