VIAVIDA

DEIN FENSTER INS GRÜNE

1.5 Zimmer-Wohnung

Grosswiesenstrasse 20, 8051 Zürich

Wohnungsnummer	D.b3.3	Wohnfläche	45.1 m²
Gebäude / Haus Nr.	D / 39	Aussenfläche	8.6 m²
Stockwerk	3. OG	Keller	5.0 m²

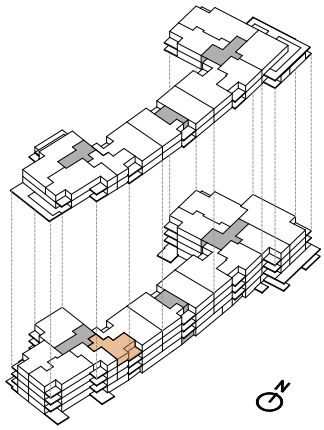

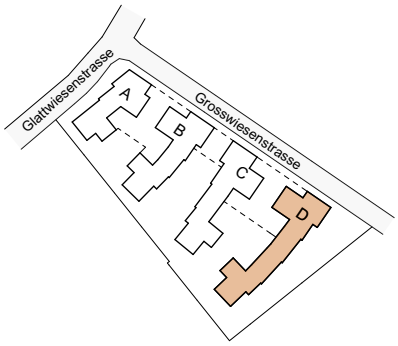

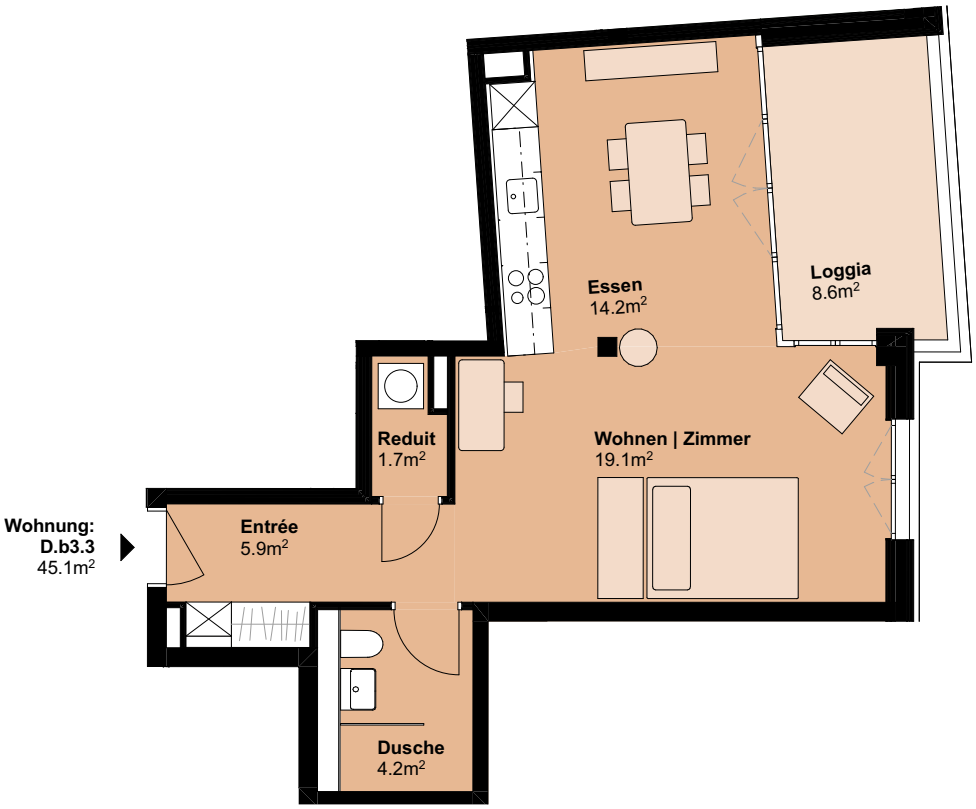

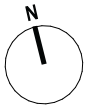

1:100

0 1 2 3 4 5 m

Papierformat: A4

www.viavida-wohnen.ch

Alle Angaben, Pläne und Zeichnungen sind unverbindlich. Bei sämtlichen Flächenangaben handelt es sich um Circamasse.