Grundriss 1.Obergeschoss

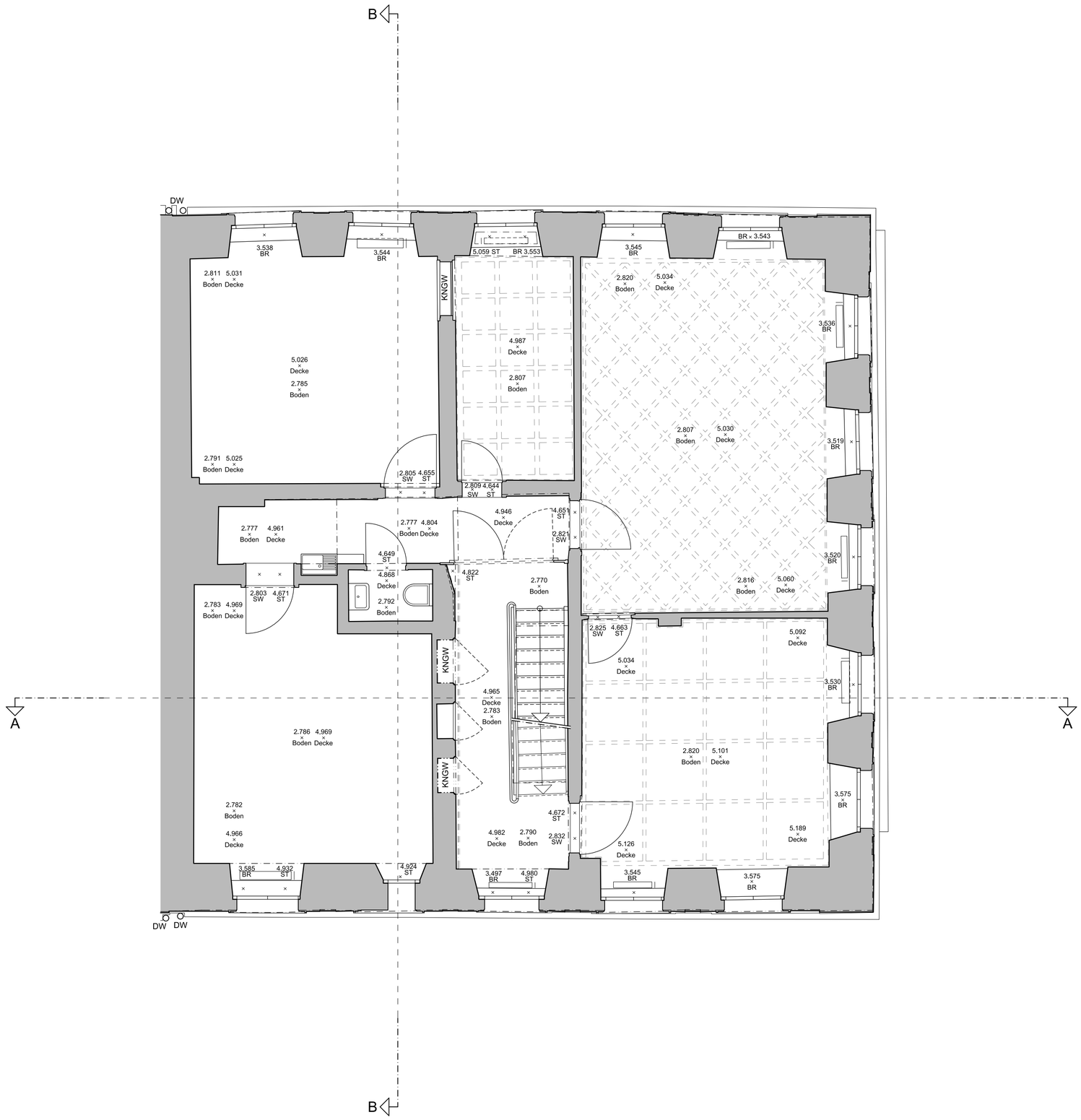

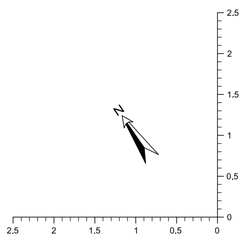

ANWENDUNG

Linientypen

- Bestehende Konstruktion massiv
- Element verdeckt unterhalb
- Elemente oberhalb
- Nicht eindeutig gemessen
- Hilfslinie

TEXTE

Text:

KNGW	Konnte nicht gemessen werden
KMDH	Könnte massliche Differenzen haben
BA	Bodenablauf
DW	Dachwasser

SYMBOLE

Symbol:

- Fotoysmbol mit Foto-Nr.
- Gewölbe
- Elektroanlagen
- Schiebetüre
- Handfeuerlöscher

KOTEN

Standard	Holzkonstruktion
457,05 × Boden	457,05 × UK Pfette
457,05 × UK	457,05 × UK Balken
457,05 × Decke	457,05 × UK Zange
457,05 × Boden fertig	457,05 × OK Pfette
457,05 × OK	457,05 × OK Balken
457,05 × Decke fertig	457,05 × OK Zange
457,05 × SW	457,05 × UK
457,05 × BR	457,05 × UK
457,05 × ST	457,05 × UK Bug

STRICHSTÄRKEN

Linientyp	Strichstärke	Farbe
	0,1	191
	0,18	2
	0,25	0
	0,35	3
	0,5	1
	0,5	5

STRICHARTEN

Strichart	Muster
0	
1	0.35 / 1.05
2	1 / 0.8
3	2.2 / 0.8
4	1.05 / 0.5 / 0.4 / 0.5
6	2,1 / 0,7 / 0,7 / 0,7 / 0,7 / 0,7

HOLZKONSTRUKTION

Farbe	Ebene
	Pfetten
	Sparren
	Balken
	Böge
	Zangen
	Streben

HAUSTECHNIK

Farbe	Ebene
	Elektroanlagen
	Heizungsanlagen
	Lüftungsanlagen
	Sanitäranlagen
	Brandschutzanlagen
	Transportanlagen

WOHN - UND GESCHÄFTSHAUS - ENGELBERGERSTRASSE 2 - STANS

Projekt Nr. **NW.174**

trigonet
MASSGEBEND FÜR GEOINFORMATION
Trigonet AG · Spannortstrasse 5 · 6003 Luzern
041 368 20 20 · luzern@trigonet.ch · trigonet.ch

Bestandesaufnahme Grundriss 1.Obergeschoss

Massstab **1:50**

+/- 0.00 =	451.66 m ü. M. = OK Podest be Eingang Nord	Plan Nr.:	03
Referenzpunkte AV:	LFP 1653 / LFP 1652 / LFP 1739	Format:	630 / 594
Datum Messung:	August 2023	Sachbearbeiter:	Wil
Datum Plan:	29.08.2023	Version:	1.0