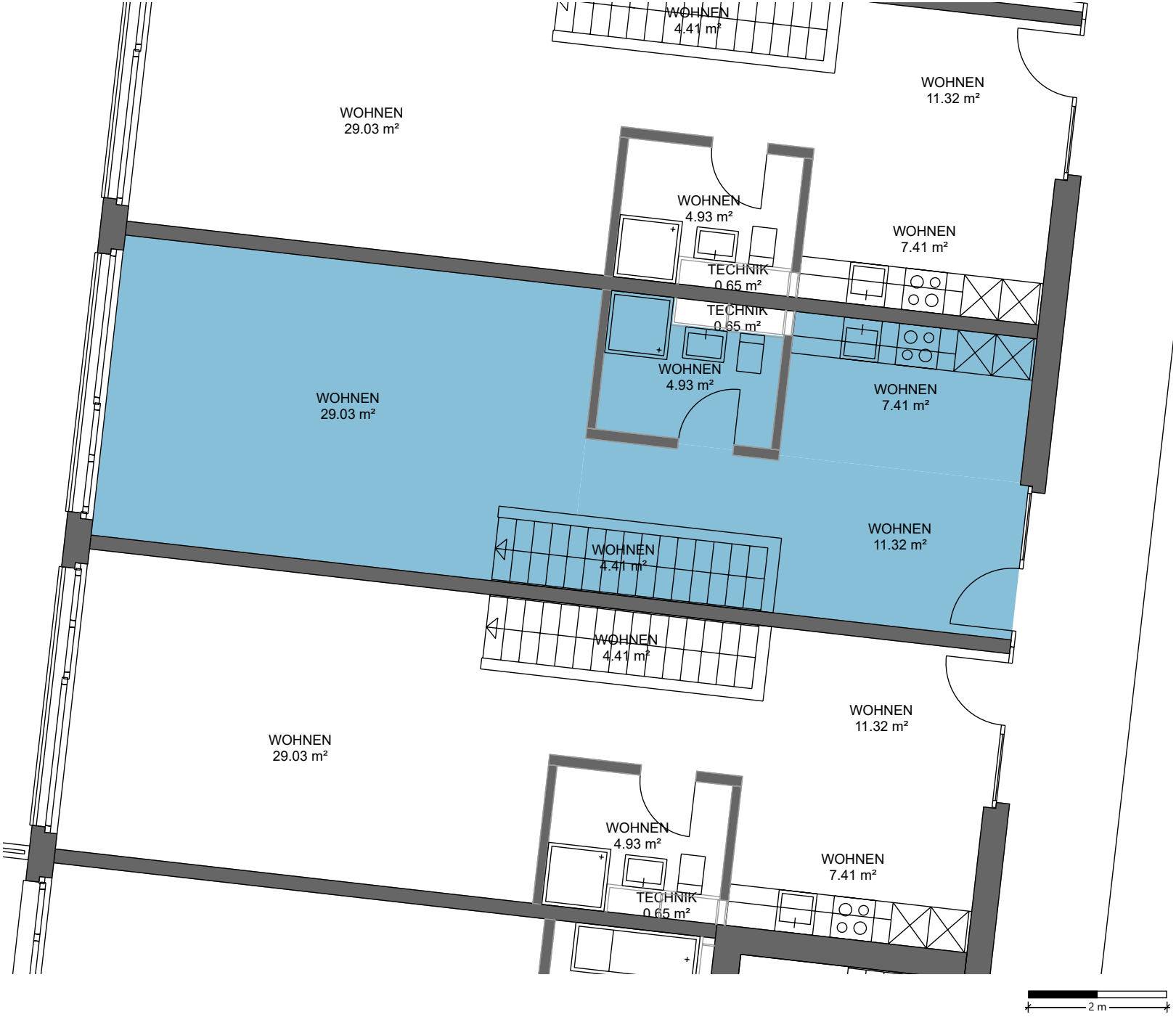

Swisscanto Invest
by Zürcher Kantonalbank

visi

Liegenschafts-Nr.	10129
Adresse	Bachmannweg 33 8046 Zürich
Nutzungsart	Wohngebäude
Bewirtschafter	
Druckdatum	29.10.2024 Aktuelle Situation
Etage	**1. Untergeschoss, Erdgeschoss**

Vermietungsplan (Name)

	VWAGF*	ZF*	VMF*
Zuberbühler Boris	57.1	0.0	57

*Dieser Vermietungsplan hat ausschliesslich informellen Charakter. Der Interessent bzw. Mieter kann aus dem Vermietungsplan daher keinerlei Ansprüche ableiten. Für Mietflächen, Masse, Grundrisse, Einbauelemente, Türanschläge usw. gelten ausschliesslich die in der Hauptmietvertragsurkunde gemachten Angaben. Alle Massangaben sind für Ausführungs- und Bestellungszwecke vor Ort zu prüfen. Nichttragende Wände müssen vor Abbruch bezüglich Statik mit einem Fachplaner geprüft werden. VWAGF=Vermietbare Wohn-, Arbeits- u. Gewerbefläche, ZF=Zuschlagsfläche, VMF=Vermietbare Fläche (gerundet)

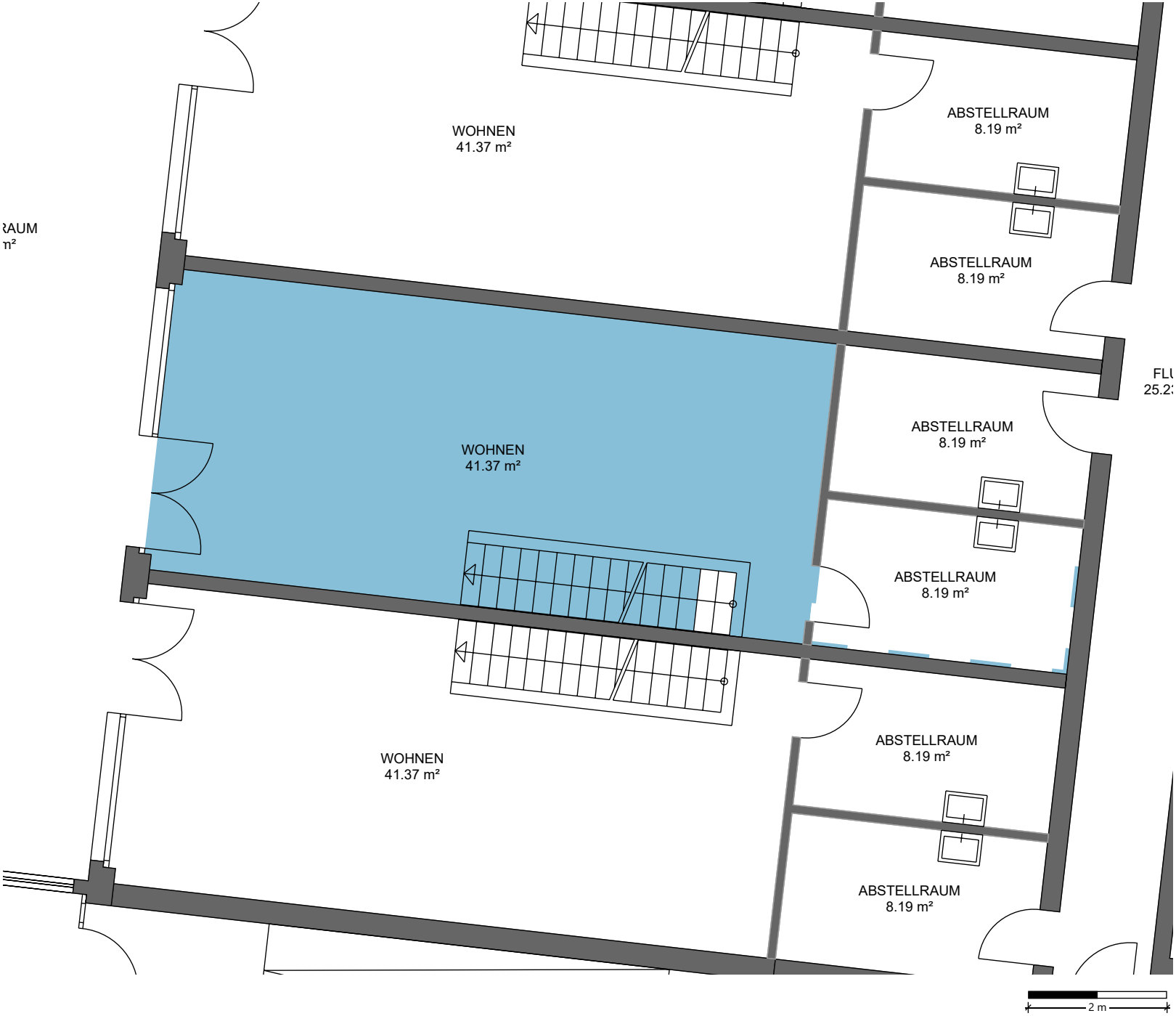

Swisscanto Invest
by Zürcher Kantonalbank

visi

Liegenschafts-Nr.	10129
Adresse	Bachmannweg 33 8046 Zürich
Nutzungsart	Wohngebäude
Bewirtschafter	
Druckdatum	29.10.2024 Aktuelle Situation
Etage	**1. Untergeschoss, Erdgeschoss**

Vermietungsplan (Name)

	VWAGF*	ZF*	VMF*
Zuberbühler Boris	41.4	0.0	41

*Dieser Vermietungsplan hat ausschliesslich informellen Charakter. Der Interessent bzw. Mieter kann aus dem Vermietungsplan daher keinerlei Ansprüche ableiten. Für Mietflächen, Masse, Grundrisse, Einbauelemente, Türanschläge usw. gelten ausschliesslich die in der Hauptmietvertragsurkunde gemachten Angaben. Alle Massangaben sind für Ausführungs- und Bestellungszwecke vor Ort zu prüfen. Nichttragende Wände müssen vor Abbruch bezüglich Statik mit einem Fachplaner geprüft werden. VWAGF=Vermietbare Wohn-, Arbeits- u. Gewerbefläche, ZF=Zuschlagsfläche, VMF=Vermietbare Fläche (gerundet)