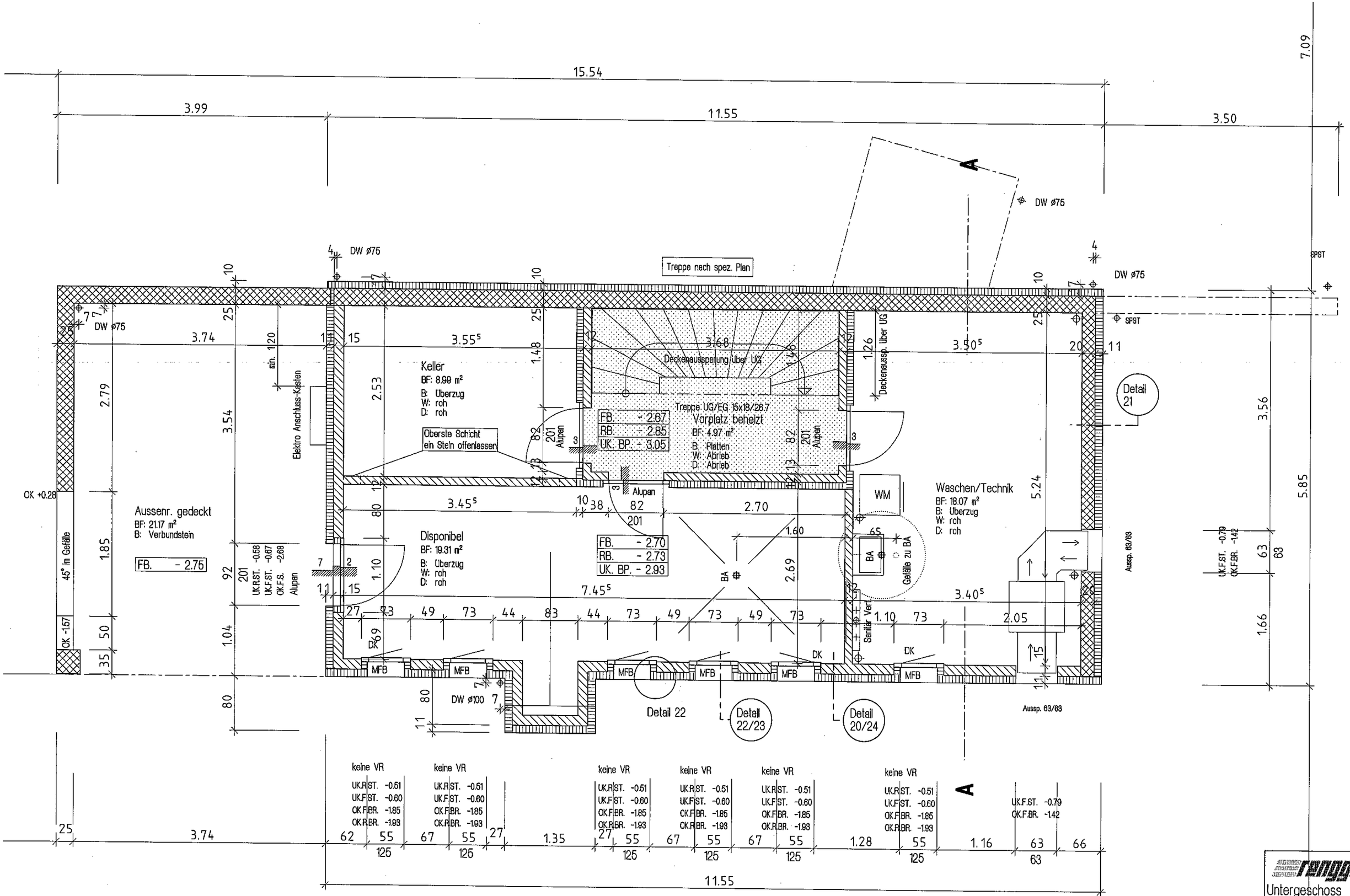

renggli

Untergeschoss

Objekt	EFH Grollmund/Meyer
Komm. Nr.	100 1076
Gezeichnet	tv
Mst.	1:50
Datum	08.02.2001
Rev.	
Rev.	

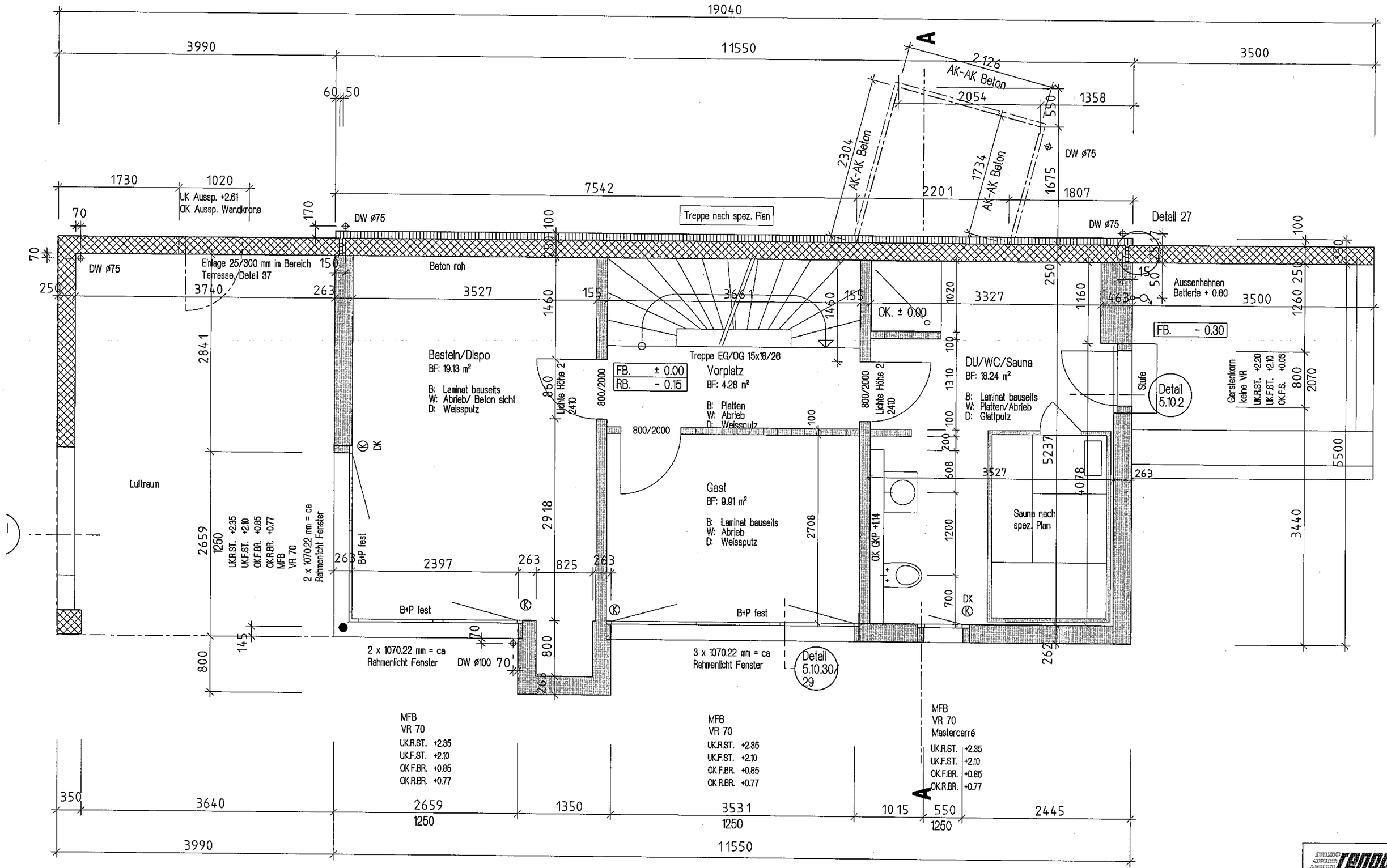

renggli

Erdgeschoss

Objekt		EFH Grollmund/Meyer
Komm. Nr.	:	100 1076
Gezeichnet	:	tv
Mst.	:	1:50
Datum	:	06.02.2001
Rev.	:	.
Rev.		.

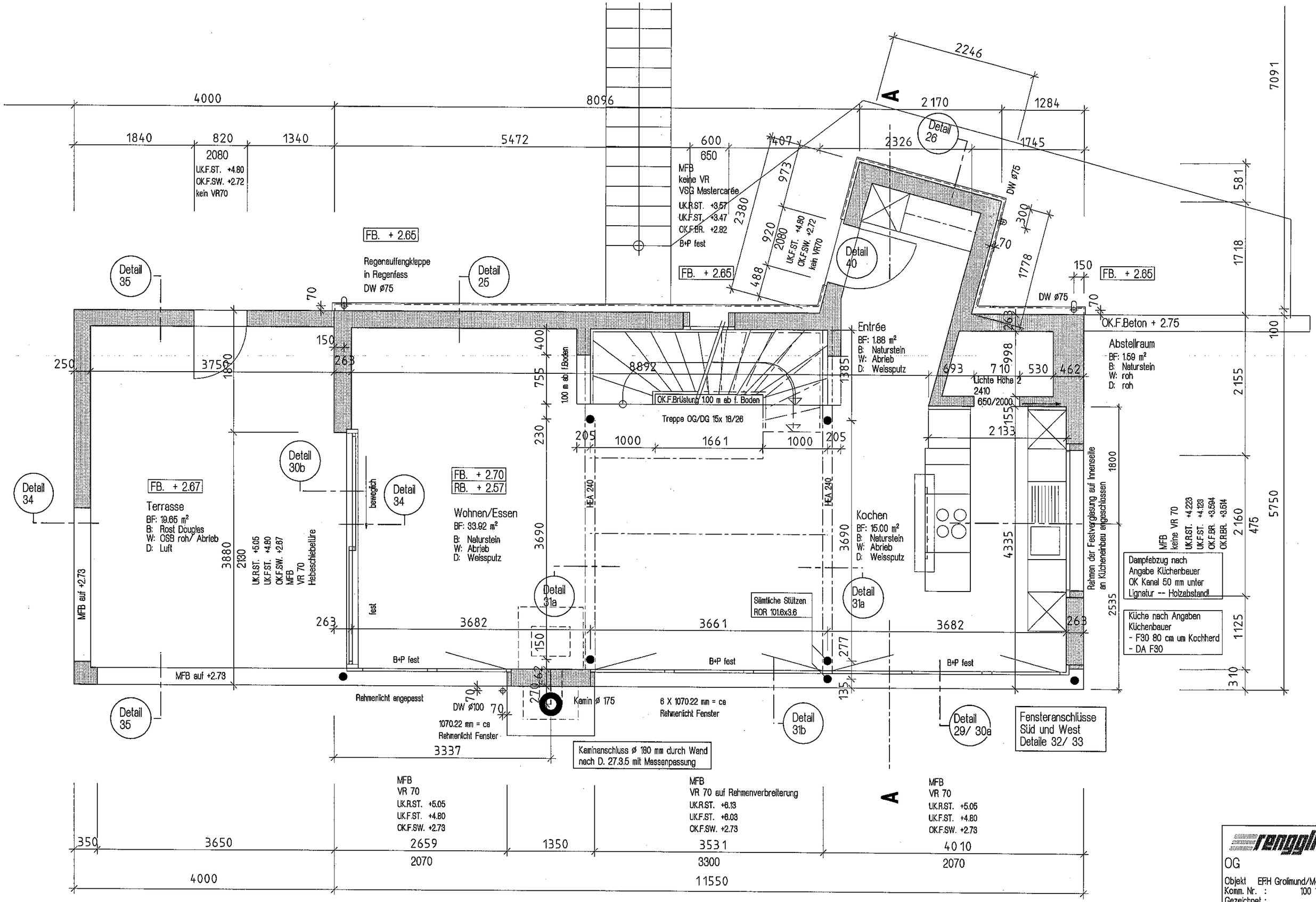
Terrasse
BF: 19.65 m²
B: Rost Douglas
W: OSB roh/ Abrieb
D: Luft
FB. + 2.67
Wohnen/Essen
BF: 33.92 m²
B: Naturstein
W: Abrieb
D: Weissputz
FB. + 2.70
RB. + 2.57
Kochen
BF: 15.00 m²
B: Naturstein
W: Abrieb
D: Weissputz
Entrée
BF: 1.88 m²
B: Naturstein
W: Abrieb
D: Weissputz
Abstellraum
BF: 1.59 m²
B: Naturstein
W: roh
D: roh
FB. + 2.65
OK.F.Beton + 2.75
Regenauffengkleppe in Regenfess DW ø75
MFB keine VR VSG Mastercarée
Treppe OG/DG 15x 18/26
OK.F.Brüstung 1.00 m ab f. Boden
Lichte Höhe 2410 650/2000
Dampfabzug nach Angabe Küchenbauer OK Kanal 50 mm unter Lignatur -- Holzabstand!
Küche nach Angaben Küchenbauer - F30 80 cm um Kochherd - DA F30
Sämtliche Stützen ROR 101.6x3.6
Kamin ø 175
Kaminanschluss ø 180 mm durch Wand nach D. 27.3.5 mit Massenpassung
Fensteranschlüsse Süd und West Detaile 32/ 33
Rahmenlicht engepasst
1070.22 mm = ca Rahmenlicht Fenster
6 X 1070.22 mm = ca Rahmenlicht Fenster
MFB VR 70 UK.R.ST. +5.05 UK.F.ST. +4.80 OK.F.SW. +2.73
MFB VR 70 auf Rahmenverbreiterung UK.R.ST. +6.13 UK.F.ST. +6.03 OK.F.SW. +2.73
Rahmen der Festverglasung auf Innenseite an Küchenanbau angeschlossen
Detail 25
Detail 26
Detail 29/ 30a
Detail 30b
Detail 31a
Detail 31b
Detail 34
Detail 35
Detail 40
A
4000
8096
5472
1840
820
1340
2080
2246
2170
1284
1745
2326
7091
5750
2155
2160
2535
4335
3682
3661
3690
3337
3650
2659
1350
3531
4010
2070
3300
11550
350
OG
Objekt EFH Grolimund/Meyer
Komm. Nr. : 100 1076
Gezeichnet : tv
Mst. : 1:50
Datum : 06.02.2001
Rev. : 15.02.2001
Rev.

15550

4000 | 5472 | 600 | 5478

650

MFB
keine VR
Glas Mastercarée

UK.R.ST. +6.13
UK.F.ST. +6.03
OK.F.BR. +5.38
B+P fest

A

OK Gesimsabdeckung + 5.68

Gef

Kiesklebedach

Gef

300

70

Notüberlauf

DW ø75

250 | 70 | 263 | 150

2875 | 5250 | 2875 | 250

Achse Rundfenster ø 900 mm
OK.Achse Rundfenster +7.40

900

2.00m ab OK.F.B.OG

2063

Treppe nach Stahlbauer

Luftraum

Zimmer
BF: 12.43 m²
B: Laminat
W: Abrieb
D: DSP

5225

1100

Glasbrücke nach Stahlbauer

Geländer min. 1.00 ab f. Boden

FB. + 5.40
RB. + 5.27

75 | 3511 | 75

Luftraum

2.00m ab OK.F.B.OG

DF
1340/980

3527

263 | 155 | 3661 | 155 | 263

B+P fest | B+P fest | B+P fest

262 | 70 | 270 | 62

DW ø100

70

Rahmenlicht von OG übernehmen

Detail 31

Detail 35

3337

Achse DF

WC: Einbau auf Baustelle bestimmt

3527

Bad/WC
BF: 12.43 m²
B:
W:
D:

510

1100

262

Dusche: Einbau auf Baustelle bestimmt

538 | 538

1200

525 | 525

FB. + 5.40
RB. + 5.27

DF
1340/980

3527

Badewanne: Einbau auf Baustelle bestimmt

Achse rundfenster ø 900 mm
OK.Achse Rundfenster +7.40

900

Kunstherzebdeckung 1050/1200 mm x 42 mm
OK. + 0.85 ab OK.F.B.DG
2 x Sonella EW3 ø 47.5 cm

263 | 2613 | 2613 | 262 | 5750

keine VR im Fensterband DG
UK.R.ST. +6.13
UK.F.ST. +6.03
OK.F.SW. +2.73

OK.F.Blechabdeckung +6.65
UK.F.ST. + 6.03

350 | 3650 | 2026 | 1984 | 3531 | 1984 | 2026

3300

11550

renggli

DG

Objekt	EFH Grollmund/Meyer
Komm. Nr. :	100 1076
Gezeichnet :	tv
Mst. :	1:50
Datum :	06.02.2001
Rev. :	.
Rev.	.