Projekt NEUBAU APPARTEMENTHAUS MIT GARAGEN
PARZ. 39, DORFSTRASSE 80, 3707 DÄRLIGEN

BAUGESUCH GRUNDRISSE M 1:100

MIT NEUER ZUFAHRT

Plan 110 BG
Datum 29.10.2018, 20.06.2019
Grösse 90/90

3707 DÄRLIGEN, DEN

BAUHERR / PROJEKTVERFASSER

UNTERGESCHOSS

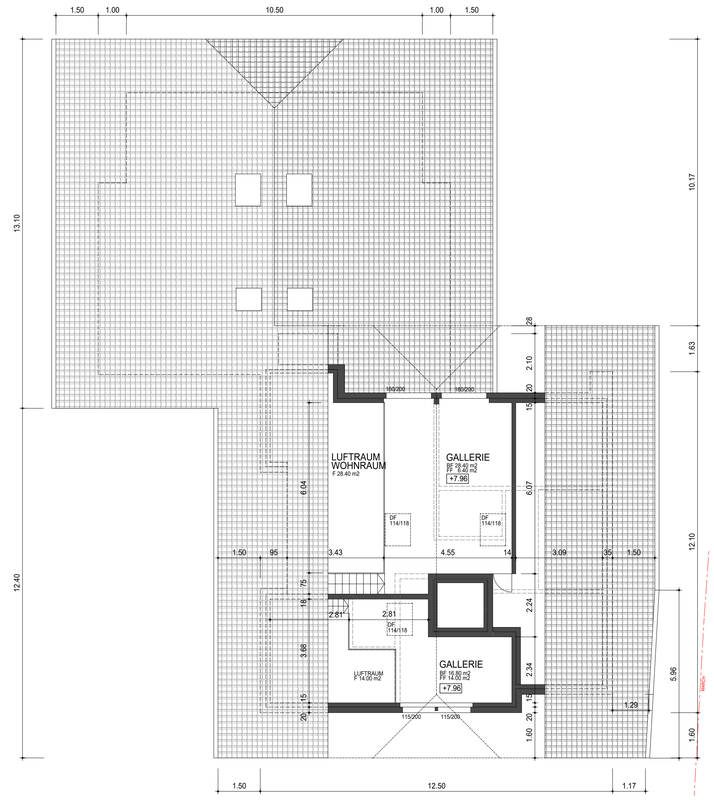

DACHGESCHOSS

ERDGESCHOSS

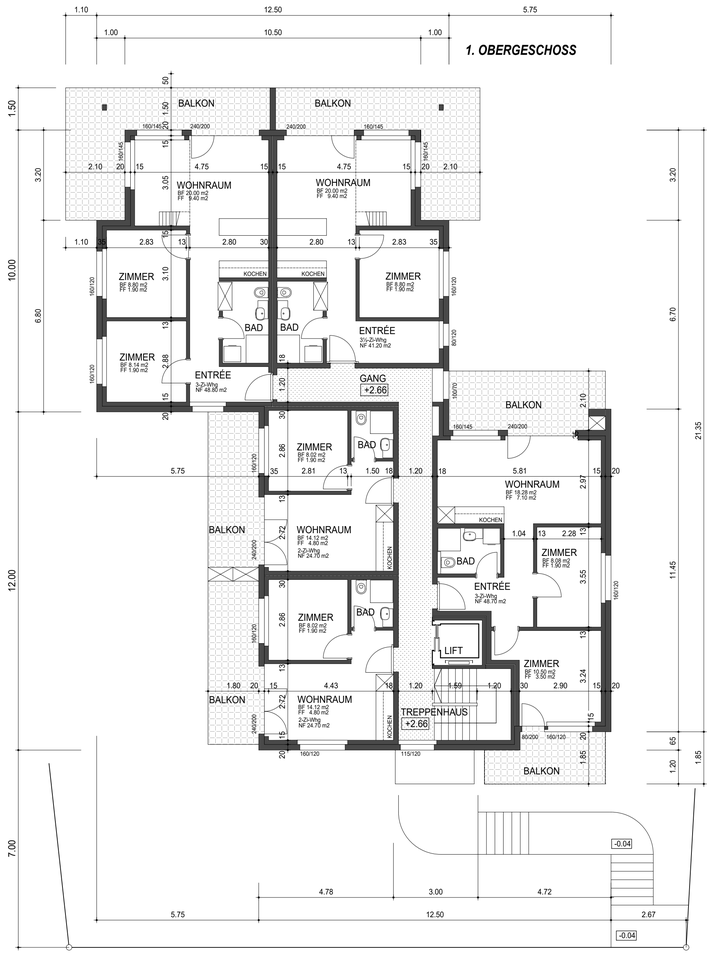

1. OBERGESCHOSS

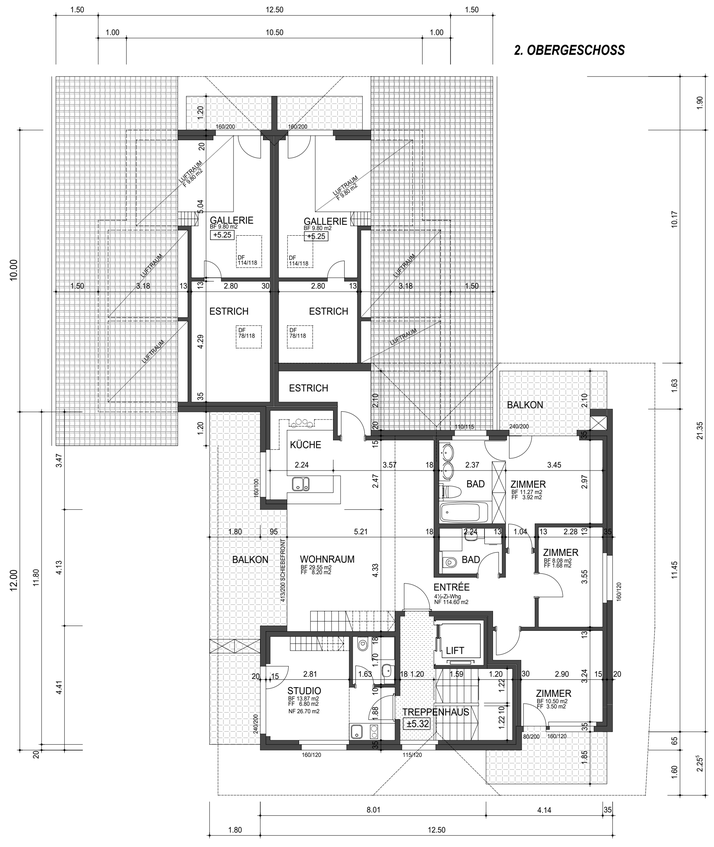

2. OBERGESCHOSS