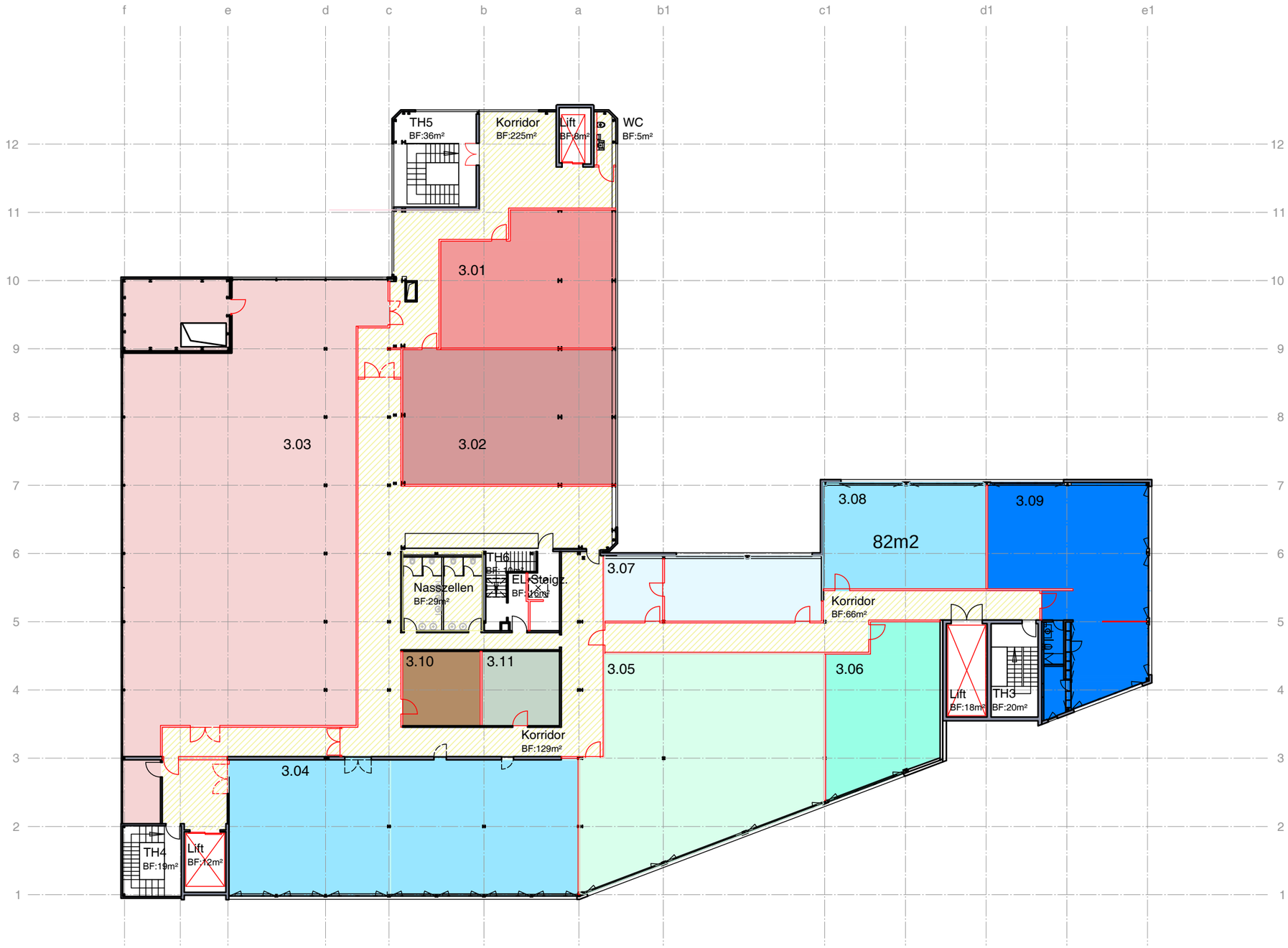

Schraffuren / Ausmass Flächen

3.01		103m²
3.02		134m²
3.03		503m²
3.04		220m²
3.05		210m²
3.06		78m²
3.07		68m²
3.08	Bürofläche: Leerstand	82m²
3.09		136m²
3.10	Lager / Archiv: Leerstand	27m²
3.11	Lager / Archiv: Leerstand	27m²
AF	Allgemeinfläche	455m²

Sämtliche Mass-/Flächen- und Volumenabgaben basieren auf den uns ausgelieferten Daten und wurden durch B+Z vor Ort nicht kontrolliert!

Vorbehalt Auflagen Feuerpolizei!

FLÄCHEN I 3.OBERGESCHOSS

Bauherr
A1 Areal AG
Lenzburgerstrasse 2
5702 Niederlenz

Projekt
A1 Areal AG - Gewerbehaus
Suhrerstrasse 57
5036 Oberentfelden

brem + zehnder innen architektur

Planstand:	19.06.2023	Massstab:	1:300
Gezeichnet:	eha	Plangrösse:	A3
Zeichnungsnr.:	BZ.18.1448.12	Umbaufläche:	2'237 m²

Brem+Zehnder AG | Innenarchitektur | Kesslerstrasse 1 | 5037 Muhen | Telefon + 41 62 737 10 60 | Fax + 41 62 737 10 69 | www.brem-zehnder.ch | info@brem-zehnder.ch
Diese Zeichnung ist unser Eigentum und darf ohne unsere Genehmigung weder vervielfältigt, noch dritten Personen zugänglich gemacht werden (§§ 1.3 und 15 des Urhebergesetzes)