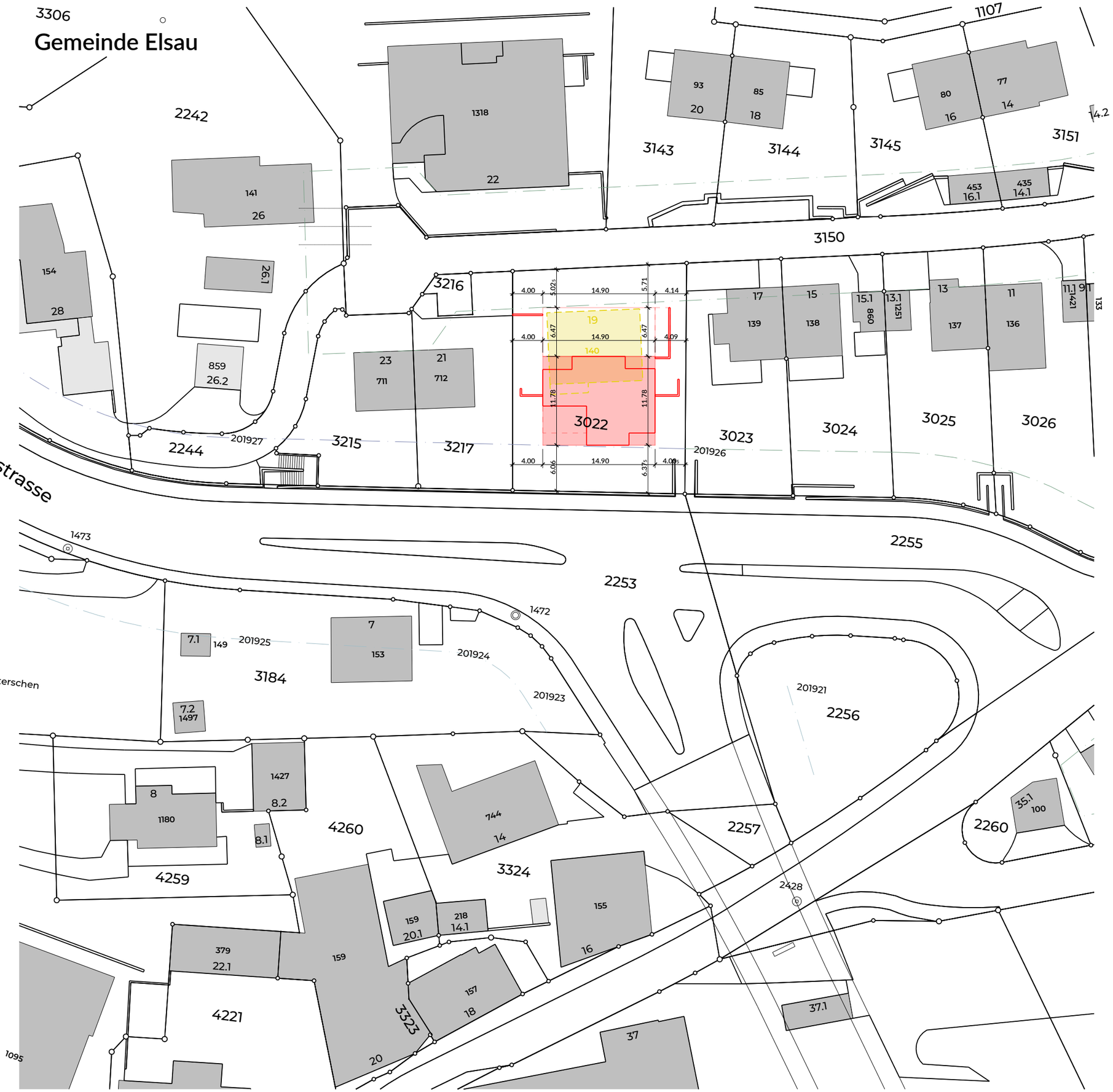

mario hollenstein architektur gmbh
marktgasse 64, CH - 8400 winterthur
www.mariohollenstein.ch | info@mariohollenstein.ch | +41 52 551 10 40

Baueingabe

Bauherrschaft

Axalo Plus AG vertreten durch Michael Knellwolf
Grünaustrasse 18 | | 9470 Buchs
Tel: +41 81 523 29 29
Mail: info@axalo.com

Bauprojekt

Neubau Elsau
Grundstücknr. 3022 | Untere Schärerstrasse 40 | 8352 Elsau

Situation 1:500

Gez. mh | 11.08.2026
Rev.

N

EG ± 0.00 = 496.00

Unterschriften

Ort | Datum : Elsau | 28.08.2026

Bauherrschaft: ' Axalo Plus AG v.d Michael Knellwolf | Grünaustrasse 18 | 9470 Buchs

Grundeigentümer:' Beatrice Mazzoleni | Alte St. Gallerstrasse 40 | 8352 Elsau

Architekt: mario hollenstein architektur gmbh
'

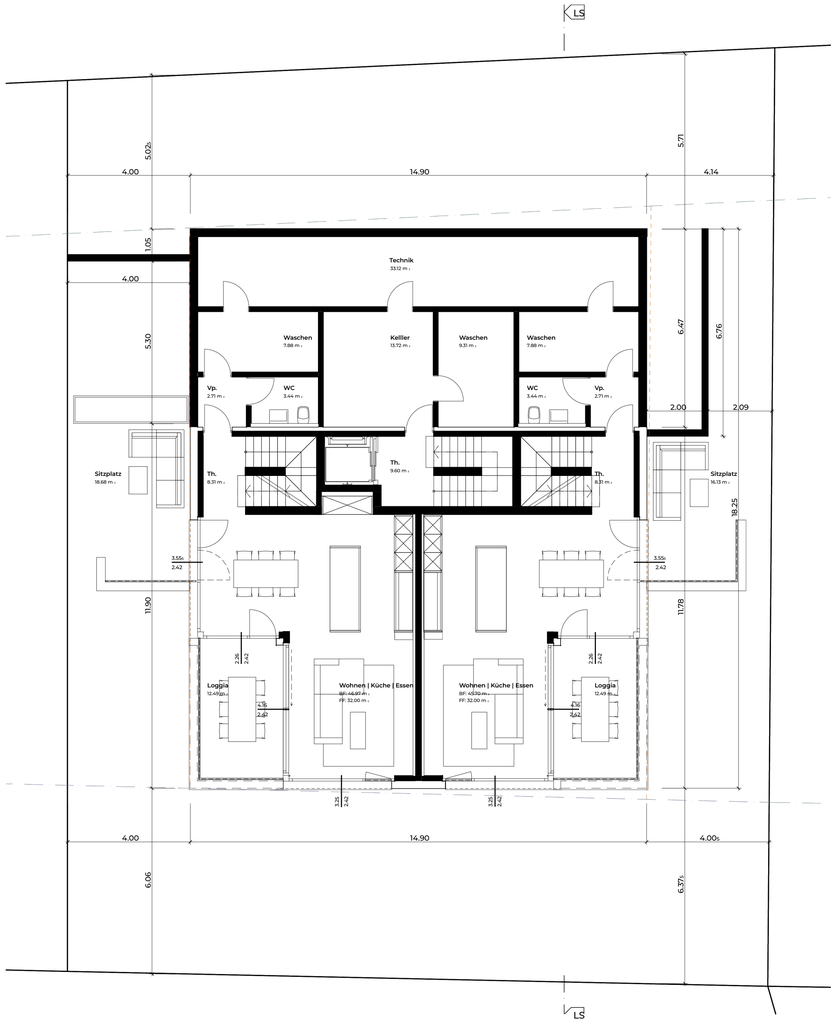

1:100 Erdgeschoss

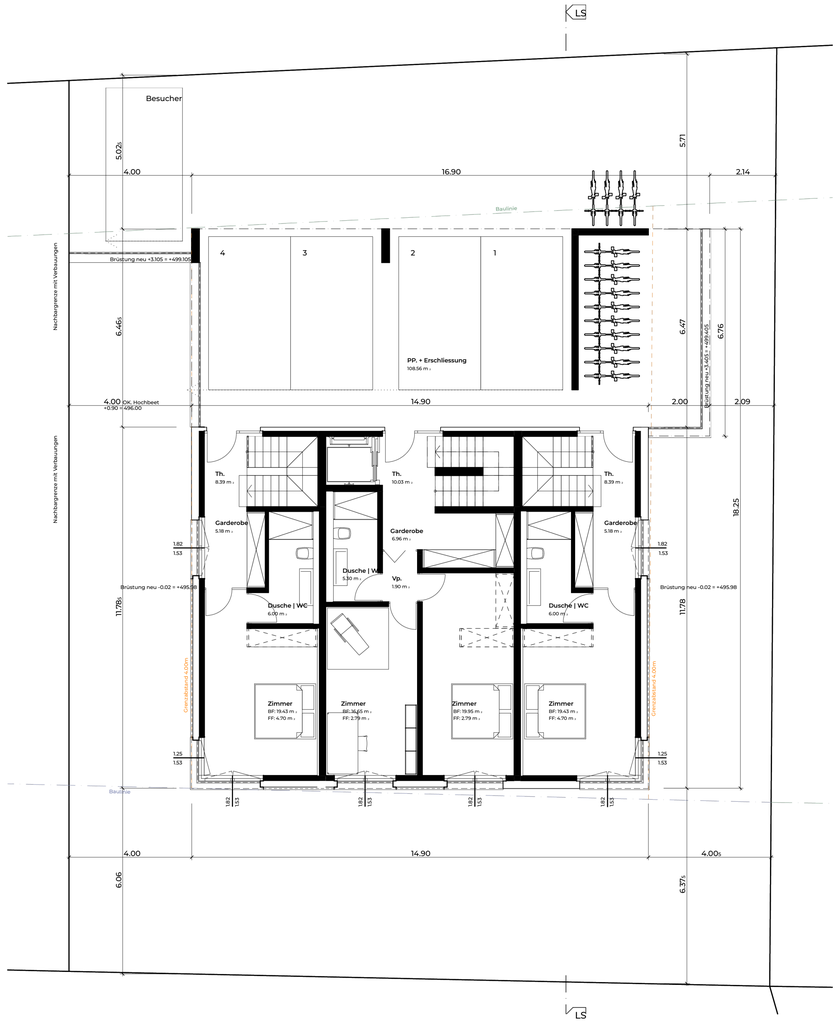

1:100 Obergeschoss

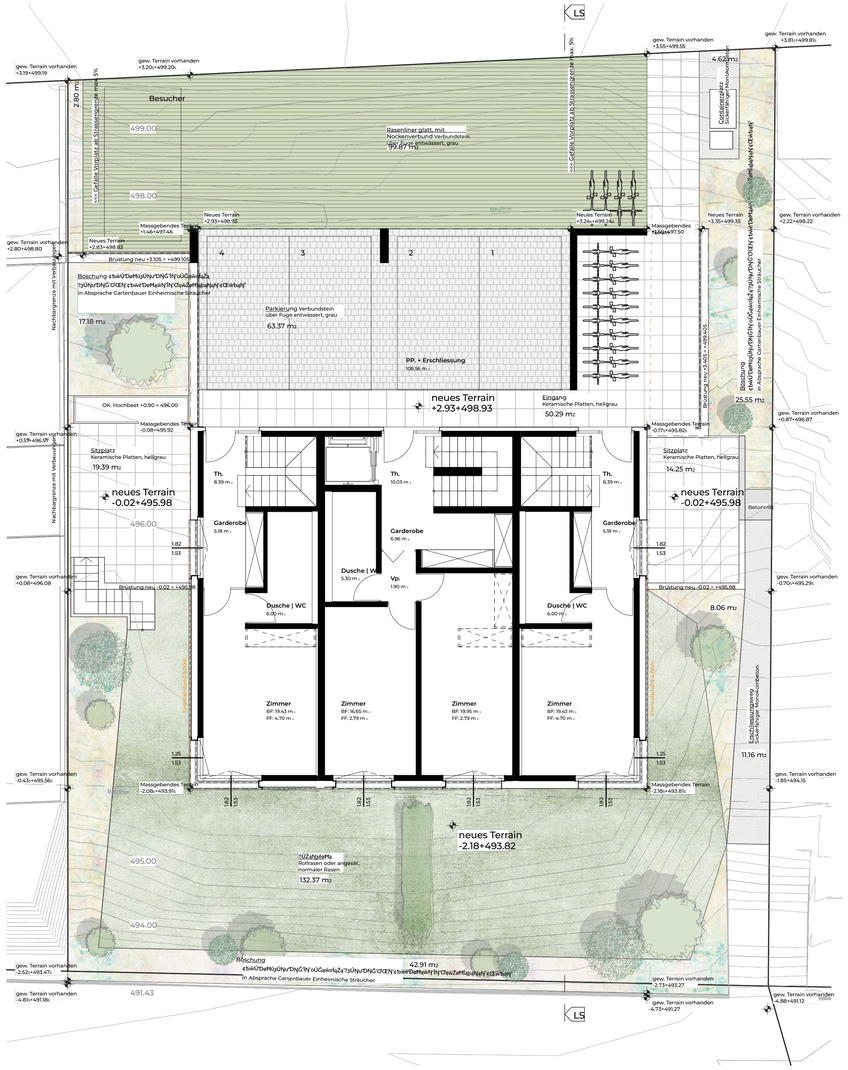

1:100 Umgebung

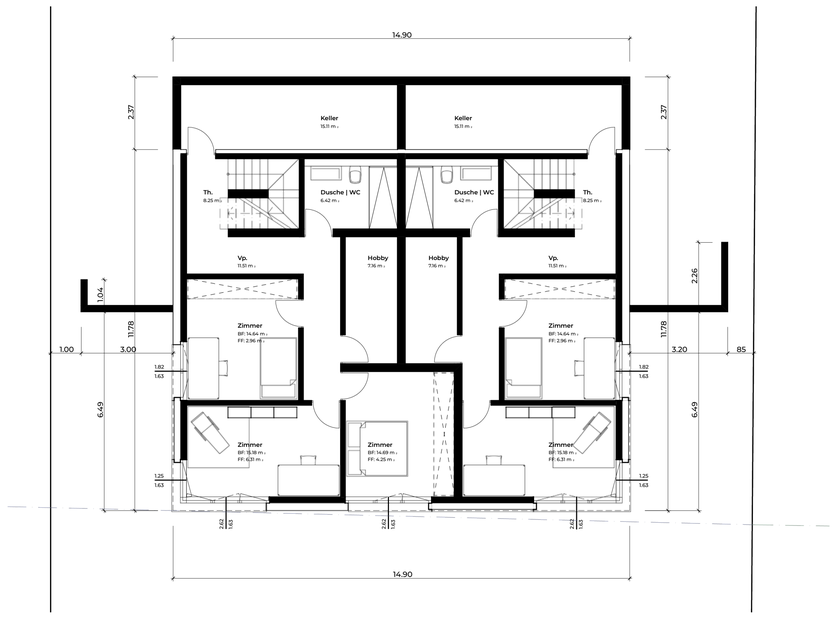

1:100 Untergeschoss

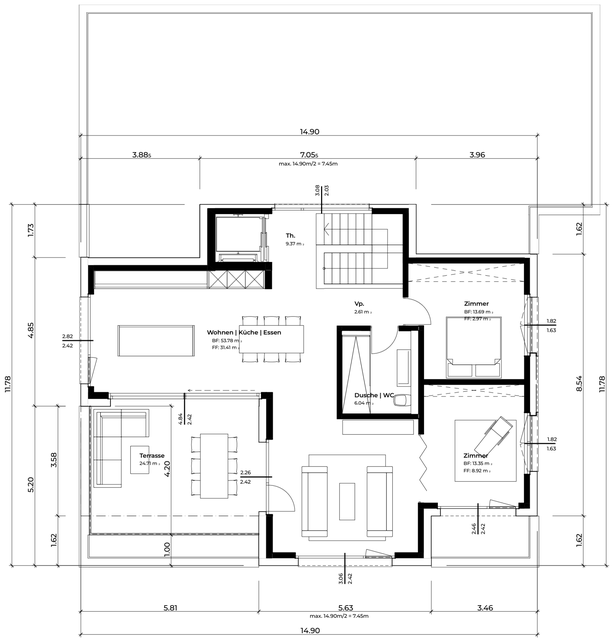

1:100 Attikageschoss

mh [a]

mario hollenstein architektur gmbh
marktgasse 54, CH - 8400 winterthur
www.mariohollenstein.ch | info@mariohollenstein.ch | +41 52 551 10 40

Baueingabe

Bauherrschaft

Axalo Plus AG vertreten durch Michael
Grünaustrasse 18 | | 9470
Buchs Tel: +41 81 523 29 29
Knellwolf Mail: info@axalo.com

Bauprojekt

Neubau Elsau Grundstücknr. 3022 |
Untere Scharenstrasse 19 8352 Elsau

Grundrisse 1:100

Gez. mh |
11.08.2026 Rev.

N

EG ± 0.00 = 496.00

Unterschriften

Ort | Datum : Elsau |
28.08.2026

Bauherrschaft: Axalo Plus AG v.d Michael Knellwolf | Grünaustrasse 18 | 9470 Buchs

Grundeigentümer: Beatrice Mazzoleni | Alte St. Gallerstrasse 40 | 8352 Elsau

Architekt: mario hollenstein architektur gmbh

mh
[a]
mario hollenstein architektur gmbh
marktgasse 64, CH - 8400 winterthur
www.mariohollenstein.ch | info@mariohollenstein.ch | +41 52 551 10 40

Baueingabe Neubau Elsau

Untergeschoss 1:100 |

11.08.2026 **Parz.3022 | Untere Schärerstrasse 19 | 8352 Elsau**

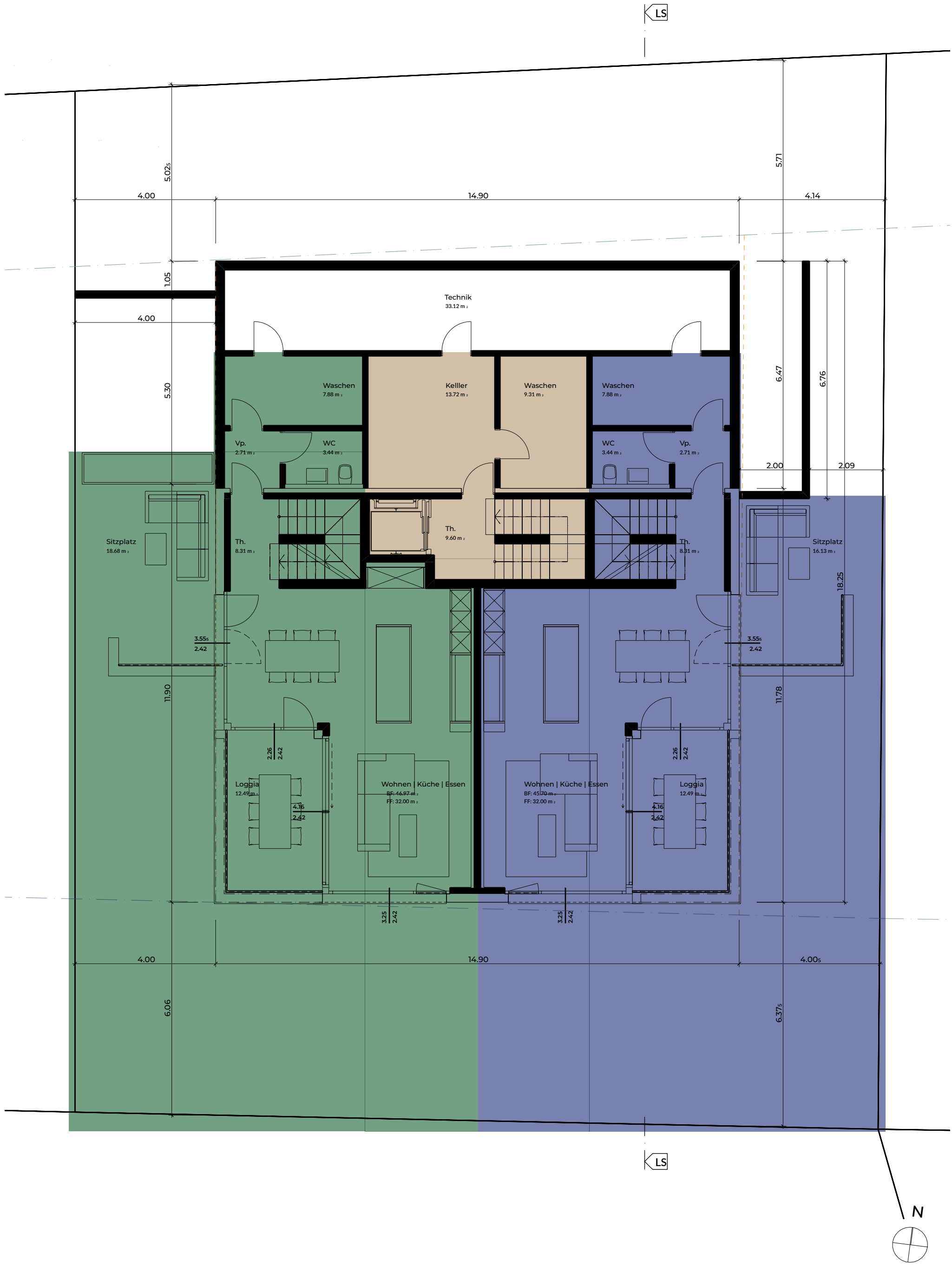

mh
[a]
mario hollenstein architektur gmbh
marktgasse 64, CH - 8400 winterthur
www.mariohollenstein.ch | info@mariohollenstein.ch | +41 52 551 10 40

Baueingabe Neubau Elsau

Erdgeschoss 1:100 |

11.08.2026 **Parz.3022 | Untere Schärerstrasse 19 | 8352 Elsau**

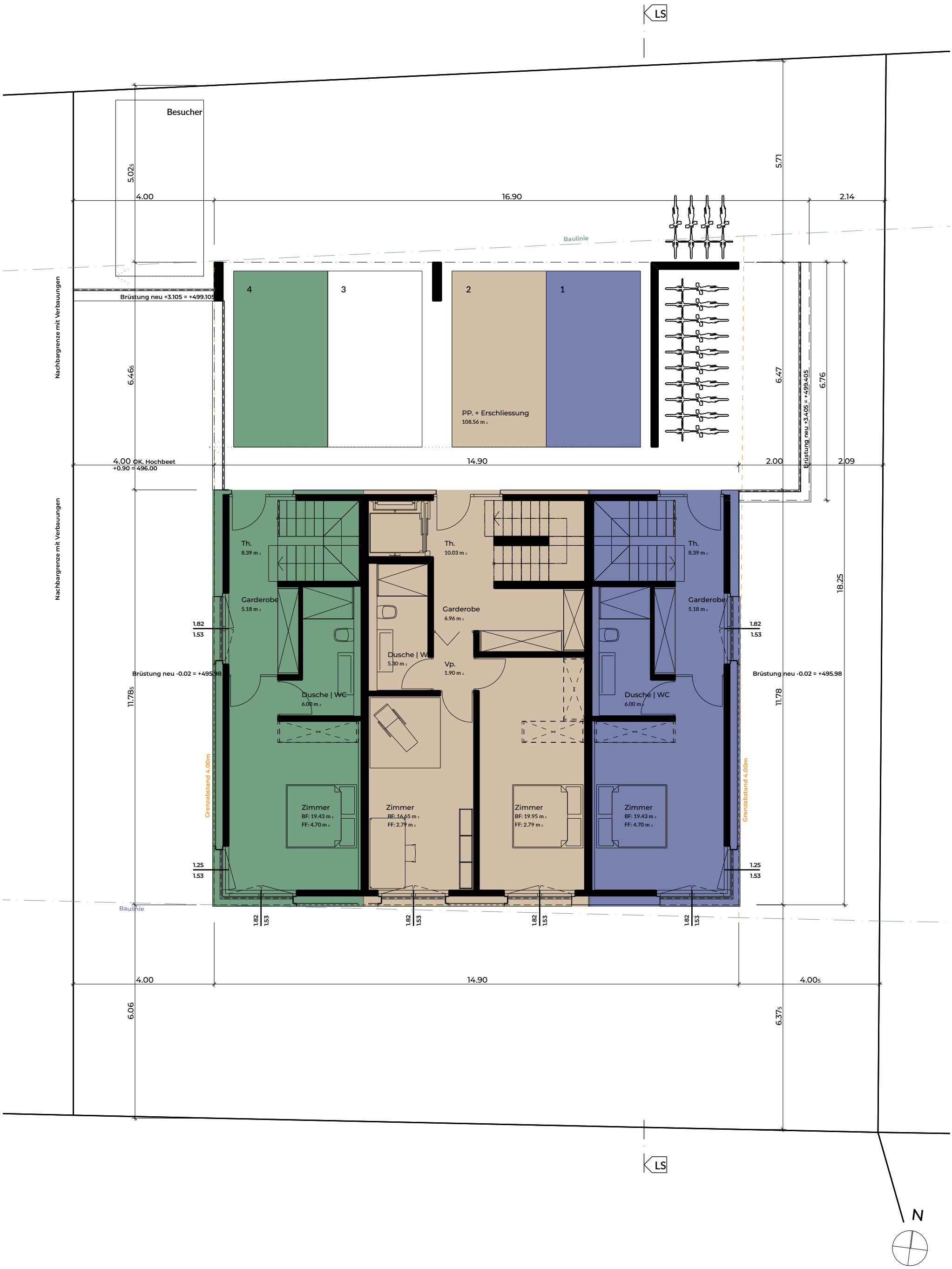

mh [a]

mario hollenstein architektur gmbh
marktgasse 64, CH - 8400 winterthur
www.mariohollenstein.ch | info@mariohollenstein.ch | +41 52 551 10 40

Baueingabe Neubau Elsau

Obergeschoss 1:100 |

11.08.2026 **Parz.3022 | Untere Schärerstrasse 19 | 8352 Elsau**

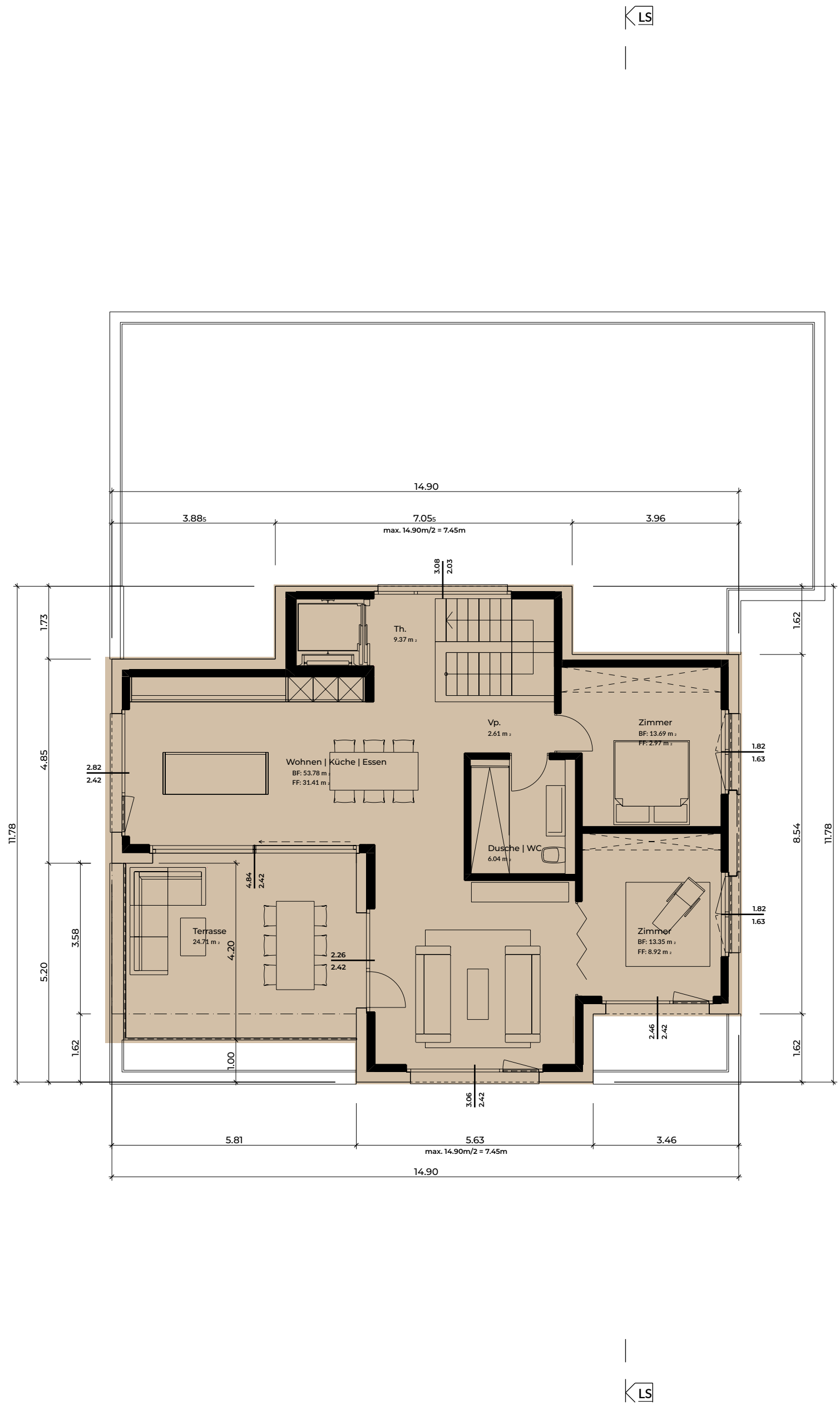

N

mh
[a]
mario hollenstein architektur gmbh
marktgasse 64, CH - 8400 winterthur
www.mariohollenstein.ch | info@mariohollenstein.ch | +41 52 551 10 40

Baueingabe Neubau

Elsau Attikageschoss 1:100 |

11.08.2026 Parz.3022 | Untere Schärerstrasse

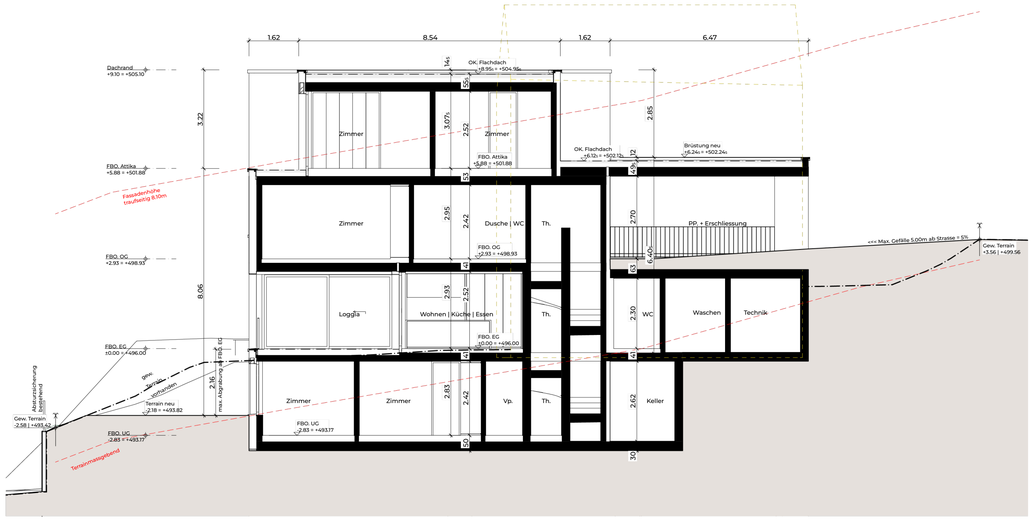

1:100 Längsschnitt

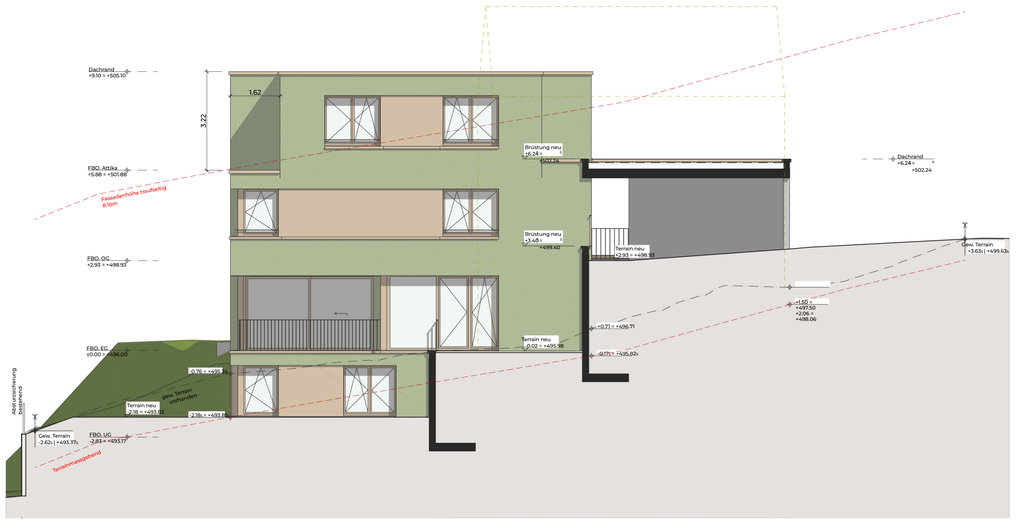

1:100 Ostfassade

1:100 Westfassade

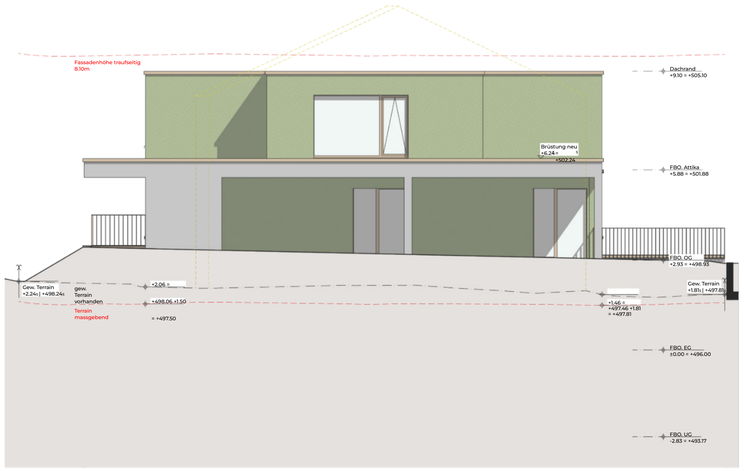

1:100 Nordfassade

1:100 Südfassade

mh
[3]
mario hollenstein architektur gmbh
marktgasse 64, CH - 8400 winterthur
www.mariohollenstein.ch | info@mariohollenstein.ch | +41 52 551 10 40

Baueingabe

Bauherrschaft

Axalo Plus AG vertreten durch Michael Knellwolf
Grünaustrasse 18 | | 9470
Buchs Tel: +41 81 523 29
29 Mail: info@axalo.com

Bauprojekt

Neubau Elsau Grundstücknr. 3022 |
Untere Schärerstrasse 19 8352 Elsau

Fassaden | Schnitt 1:100

Gez. mh | 11.08.2026
Rev.

EG ± 0.00 = 496.00

Unterschriften Ort

| Datum : Elsau |
28.08.2026

Bauherrschaft: ' Axalo Plus AG v.d Michael Knellwolf |
Grünaustrasse 18 | 9470 Buchs

Grundeigentümer:" Beatrice Mazzoleni | Alte St.
Gallerstrasse 40 | 8352 Elsau

Architekt: mario hollenstein architektur gmbh
'

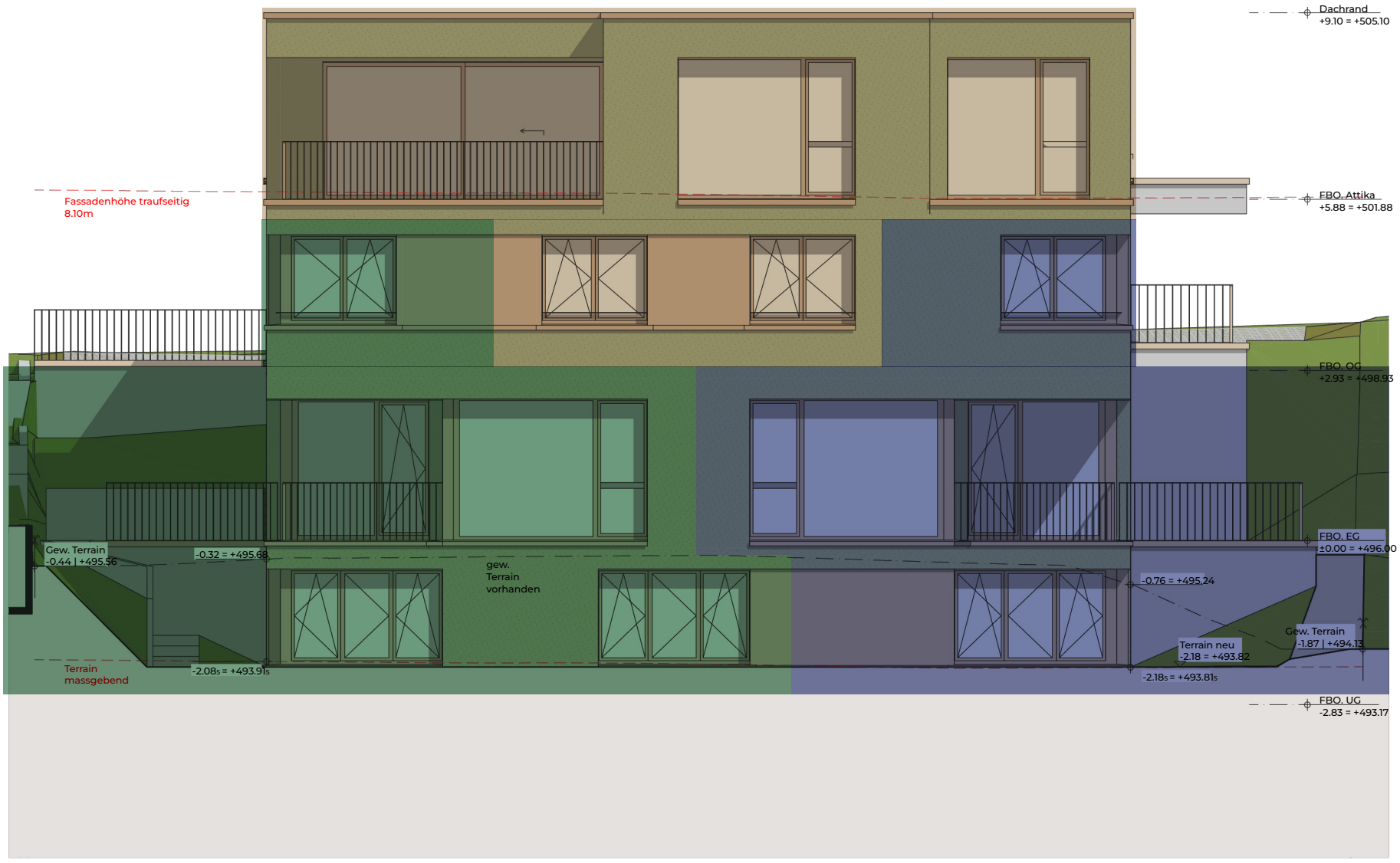

mario hollenstein architektur gmbh
marktgasse 64, CH - 8400 winterthur
www.mariohollenstein.ch | info@mariohollenstein.ch | +41 52 551 10 40

Baueingabe Neubau

Elsau Ost- Südfassade 1:100 |

11.08.2026 Parz.3022 | Untere Schärerstrasse 19 | 8352 Elsau

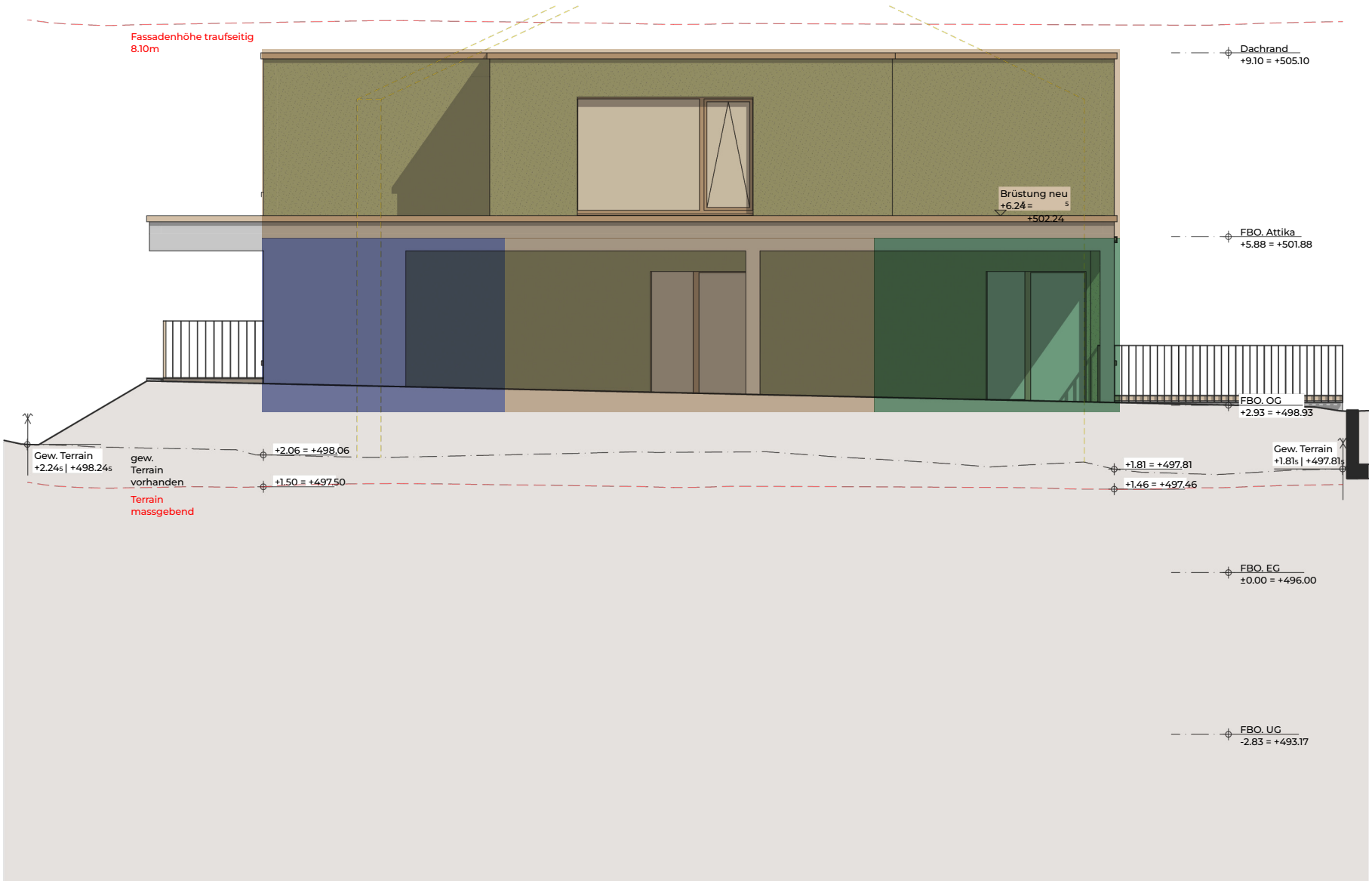

mh
[a]
mario hollenstein architektur gmbh
marktgasse 64, CH - 8400 winterthur
www.mariohollenstein.ch | info@mariohollenstein.ch | +41 52 551 10 40

Baueingabe Neubau Elsau

West- Nordfassade 1:100 | 11.08.2026 Parz.3022 | Untere Schärerstrasse 19 | 8352 Elsau