Bilder der Liegenschaft: Aussenaufnahmen

Mühlemann Immobilien AG
Solothurnstrasse 6
3422 Kirchberg BE

034 447 46 46
info@miag-kirchberg.ch
muehlemann-immobilien.ch

Bilder der Liegenschaft: Aussenaufnahmen

Bilder der Liegenschaft: Aussenaufnahmen

Bilder der Liegenschaft: Aussenaufnahmen

Bilder der Liegenschaft: Aussenaufnahmen

Bilder der Liegenschaft: Innenaufnahmen 5.5-Zimmer-Wohnung im Hochparterre

Mühlemann Immobilien AG
Solothurnstrasse 6
3422 Kirchberg BE

034 447 46 46
info@miag-kirchberg.ch
muehlemann-immobilien.ch

Bilder der Liegenschaft: Innenaufnahmen 5.5-Zimmer-Wohnung im Hochparterre

Bilder der Liegenschaft: Innenaufnahmen 6.5-Zimmer-Wohnung im 1. Obergeschoss

Bilder der Liegenschaft: Innenaufnahmen 6.5-Zimmer-Wohnung im 1. Obergeschoss

Bilder der Liegenschaft: Innenaufnahmen 6.5-Zimmer-Wohnung im 1. Obergeschoss

Bilder der Liegenschaft: Innenaufnahmen 6.5-Zimmer-Wohnung im 1. Obergeschoss

Bilder der Liegenschaft: Innenaufnahmen 5.5-Zimmer-Wohnung im 2. Obergeschoss

Bilder der Liegenschaft: Innenaufnahmen 5.5-Zimmer-Wohnung im 2. Obergeschoss

Bilder der Liegenschaft: Innenaufnahmen 5.5-Zimmer-Wohnung im 2. Obergeschoss
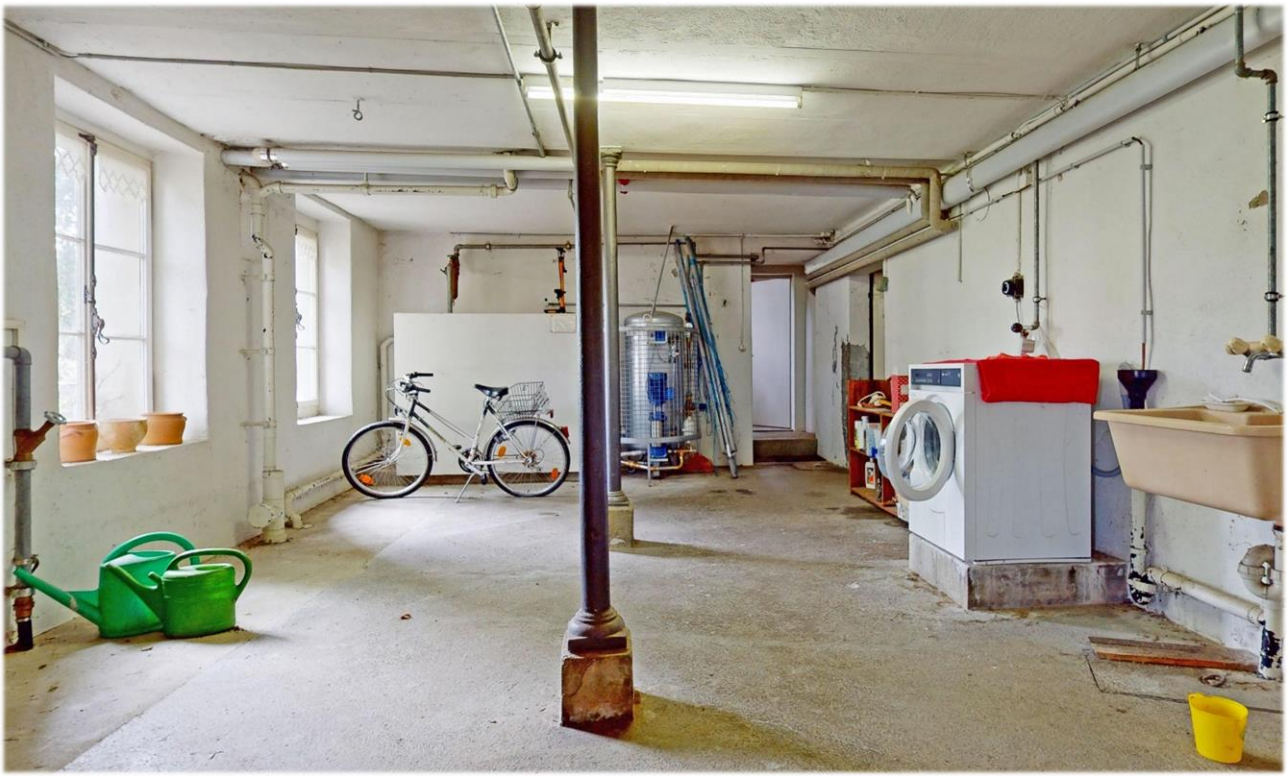
Bilder der Liegenschaft: Innenaufnahmen Sockelgeschoss