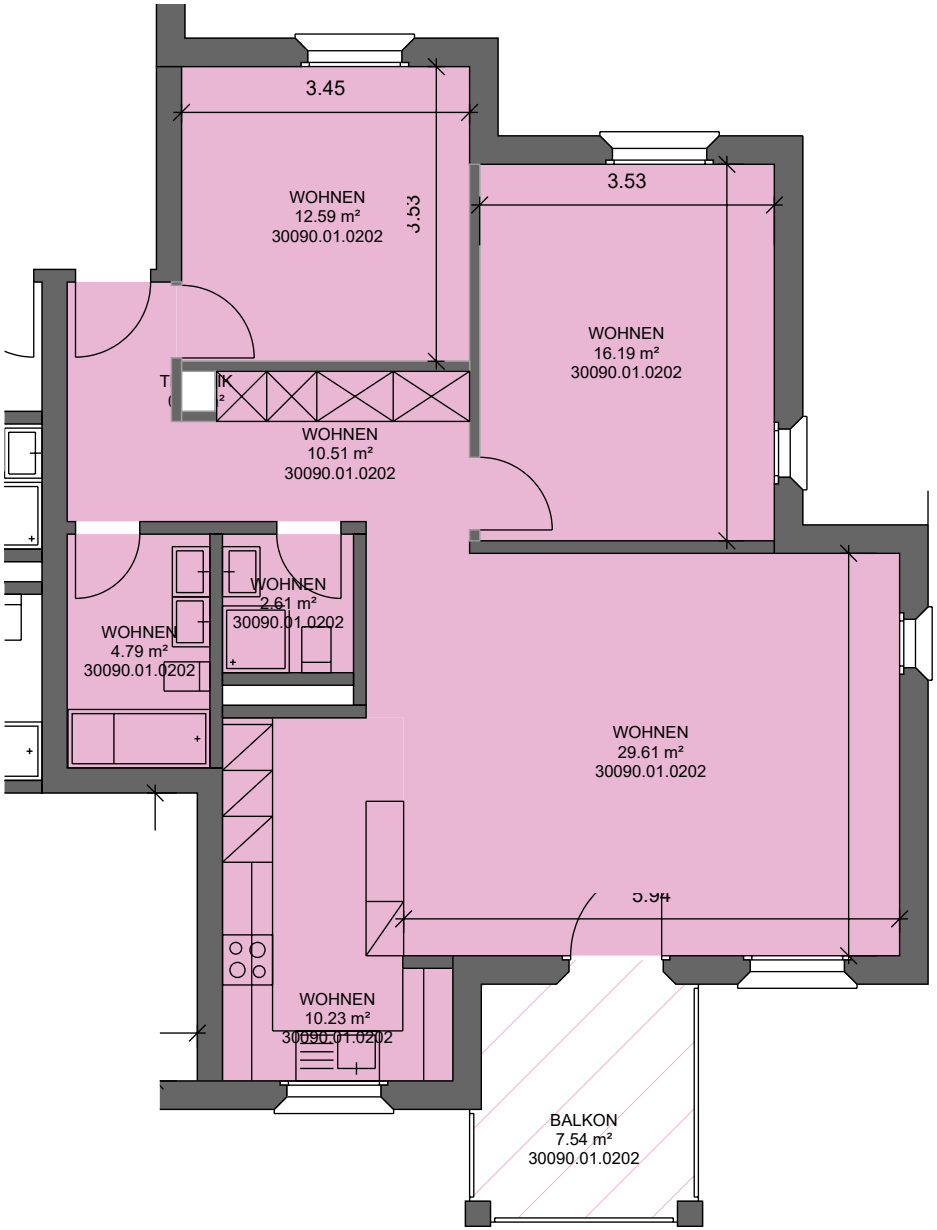

Swisscanto Invest by Zürcher Kantonalbank

visi

Liegenschafts-Nr.	30090
Adresse	Rückimattweg 3 3312 Fraubrunnen
Nutzungsart	Wohngebäude
Bewirtschafter	
Druckdatum	23.10.2026 Aktuelle Situation
Etage	**1. Untergeschoss, 2. Obergeschoss**

Vermietungsplan (ID)

	VWAGF*	ZF*	VMF*
30090.01.0202	86.5	0.0	87

5 m

N

*Dieser Vermietungsplan hat ausschliesslich informellen Charakter. Der Interessent bzw. Mieter kann aus dem Vermietungsplan daher keinerlei Ansprüche ableiten. Für Mietflächen, Masse, Grundrisse, Einbauelemente, Türanschläge usw. gelten ausschliesslich die in der Hauptmietvertragsurkunde gemachten Angaben. Alle Massangaben sind für Ausführungs- und Bestellungszwecke vor Ort zu prüfen. Nichttragende Wände müssen vor Abbruch bezüglich Statik mit einem Fachplaner geprüft werden. VWAGF=Vermietbare Wohn-, Arbeits- u. Gewerbefläche, ZF=Zuschlagsfläche, VMF=Vermietbare Fläche (gerundet)