BâleoErlenmatt
360° urban leben

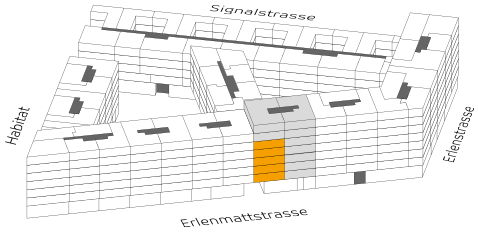

2.5 ZIMMER-WOHNUNG
EMS_2_5_1 / EMS_2_5_1_OG1

Wohnfläche	56.2 m²
Balkon	17.5 m²

Erlenmattstrasse
Treppenhaus 7

Wohnungsstandard
Bâleo VIVA

OG	Wohnungs-Nr.
1	TH07.W101
2	TH07.W201
3	TH07.W301
4	TH07.W401
5	TH07.W501

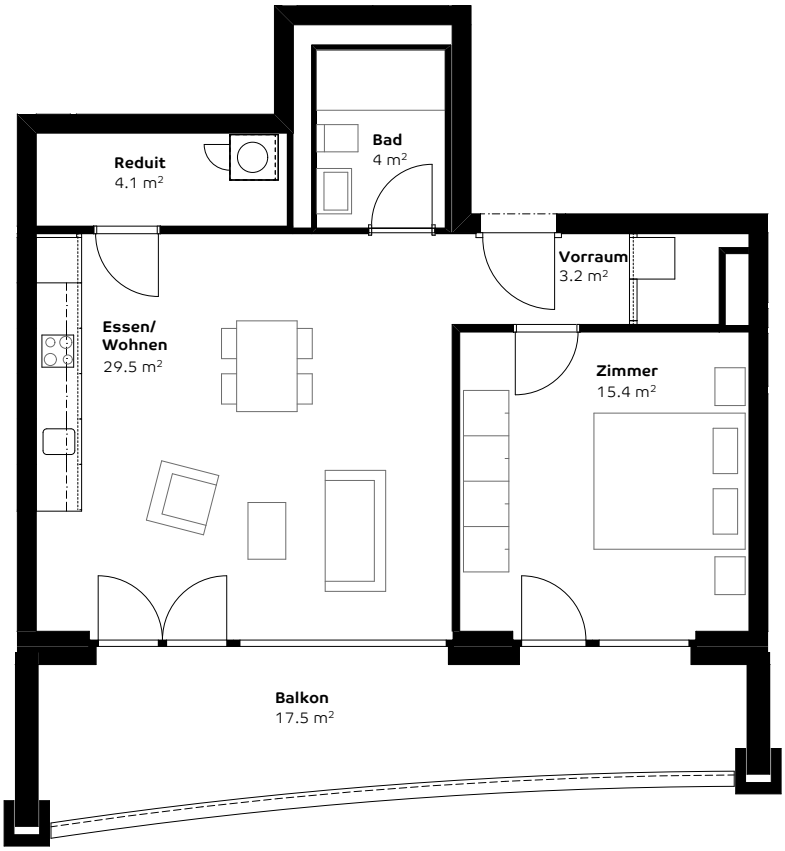

1:100

Es kann geringe Abweichungen der m²-Zahl innerhalb der einzelnen Wohnungstypen geben.

KONTAKT
Burckhardt Immobilien AG
Dornacherstrasse 210, 4002 Basel, Telefon: 061 338 35 50
E-Mail: wohnen@baleo-erlenmatt.ch, www.baleo-erlenmatt.ch

burckhardtimmobilien