Helvetica visi

Liegenschafts-Nr.	70012
Adresse	Riedstr. 1 8953 Dietikon
Nutzungsart	
Druckdatum	26.10.2026 Aktuelle Situation
Etage	**3. Obergeschoss**

Vermietungsplan (ID)

	VWAGF*	ZF*	VMF*
70012.01.0307	48.7	2.4	51

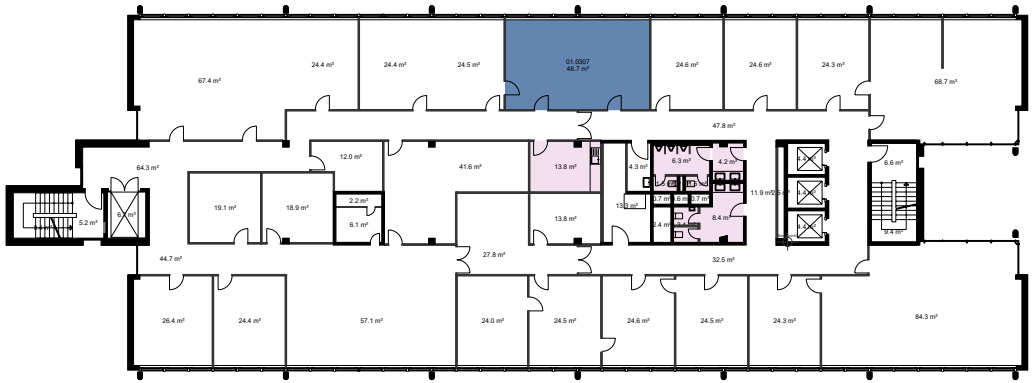

20 m

N

*Dieser Vermietungsplan hat ausschliesslich informellen Charakter. Der Interessent bzw. Mieter kann aus dem Vermietungsplan daher keinerlei Ansprüche ableiten. Für Mietflächen, Masse, Grundrisse, Einbauelemente, Türanschläge usw. gelten ausschliesslich die in der Hauptmietvertragsurkunde gemachten Angaben. Alle Massangaben sind für Ausführungs- und Bestellungszwecke vor Ort zu prüfen. Nichttragende Wände müssen vor Abbruch bezüglich Statik mit einem Fachplaner geprüft werden. VWAGF=Vermietbare Wohn-, Arbeits- u. Gewerbefläche, ZF=Zuschlagsfläche, VMF=Vermietbare Fläche (gerundet)