VIAVIDA

DEIN FENSTER INS GRÜNE

5.5 Zimmer-Wohnung

Grosswiesenstrasse 8, 8051 Zürich

Wohnungsnummer	B.a1.2	Wohnfläche	110.6 m²
Gebäude / Haus Nr.	B / 33	Aussenfläche	9.2 m²
Stockwerk	1. OG	Keller	8.7 m²

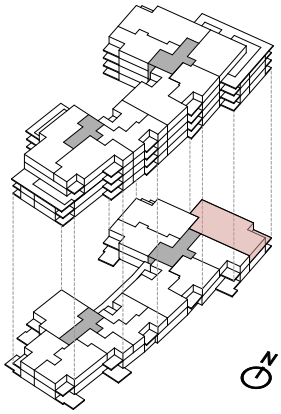

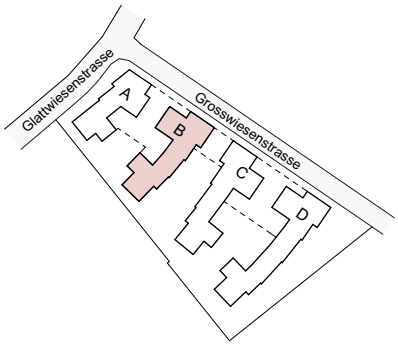

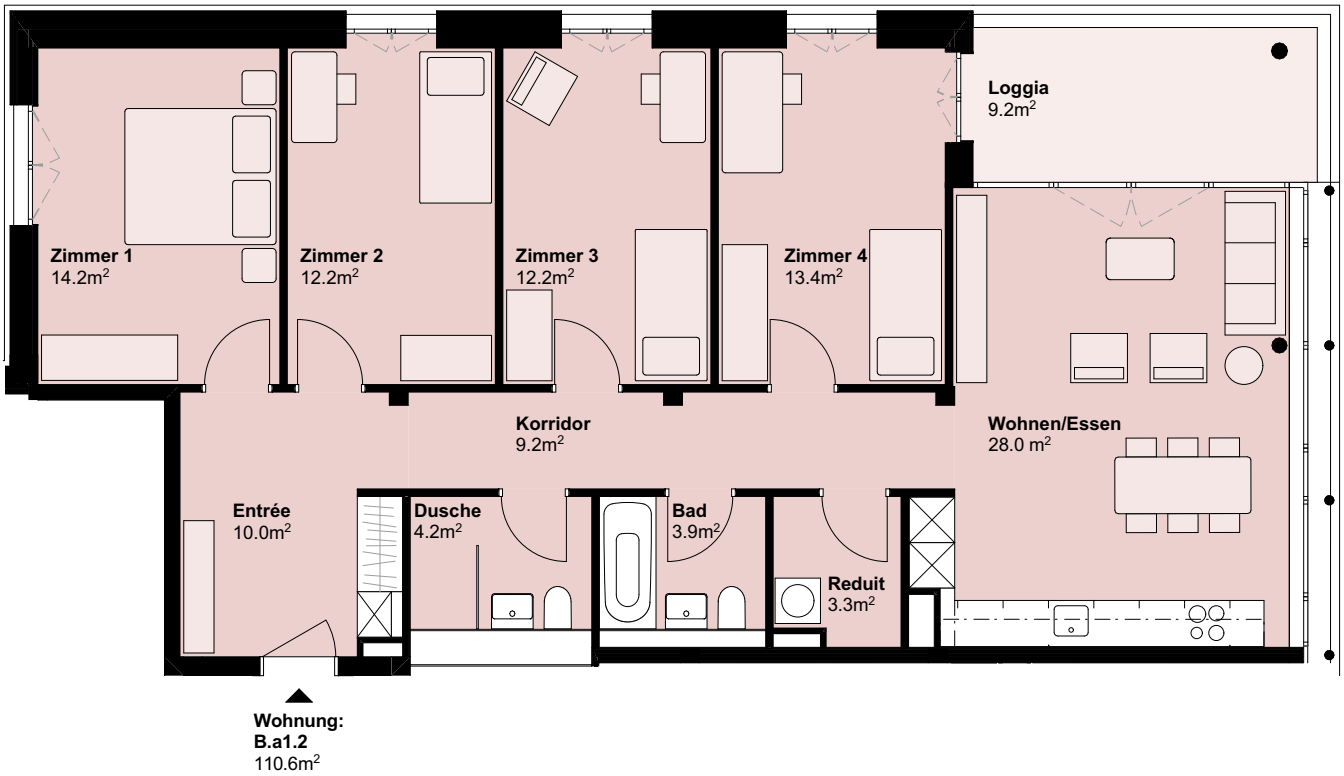

N

1:100

0 1 2 3 4 5 m

Papierformat: A4

www.viavida-wohnen.ch

Alle Angaben, Pläne und Zeichnungen sind unverbindlich. Bei sämtlichen Flächenangaben handelt es sich um Circamasse.