Burgstrasse 2 & Wasserturmplatz 3, 4410 Liestal

Swiss Properties Invest AG
Neuhofstrasse 5A
6340 Baar

+41 41 555 97 01
vermarktung@swiss-pm.ch

Standort

Bahnhof
Busstation
Migros
Kantonsarzt
Gesundheitszentrum Liestal
Parking Rumpel
Freihofgasse
Liestal Altstadt
FUS ASIA RESTAURANT
Restaurant zur Stadtmühle
Liestal Stedtli
Chicorée Damenmode
Tasty
Oristalstrasse
Tiergartenstrasse
Seestrasse
Salzgasse
Fischmarkt
Buchelistrasse
Kantinenweg
MANOR Liestal
Restaurant Kaserne
Gleis 1 Kebab Take away
Zum Törli Liestal
LÖKAL
Denner Satellit
Spitalgasse
Heilsarmee Liestal
Praxis im Oristal
Sonnenweg
Rufsteinweg
Hinterseeweg
Bahnhofstrasse
Poststrasse
Rathausstrasse
Rosengasse
Kanonengasse
Obergestadeckweg
Friedhofweg
Burgs
Google MyMaps

Verfügbare Flächen

OBJEKT: 1101

- 1. Obergeschoss
- Büro- und Gewerbefläche
- 280m²
- Nach Vereinbarung verfügbar
- CHF 5'615.00 (exkl. MwSt.)

OBJEKT: 6103

- Untergeschoss
- Lagerfläche
- 25m²
- Nach Vereinbarung verfügbar
- CHF 240.00 (exkl. MwSt.)

Im angegebenen Mietzins sind die Heiz- und Nebenkosten bereits inkludiert, welche akonto abgerechnet werden.

Grundrissplan

1.Obergeschoss - Objekt: 1101

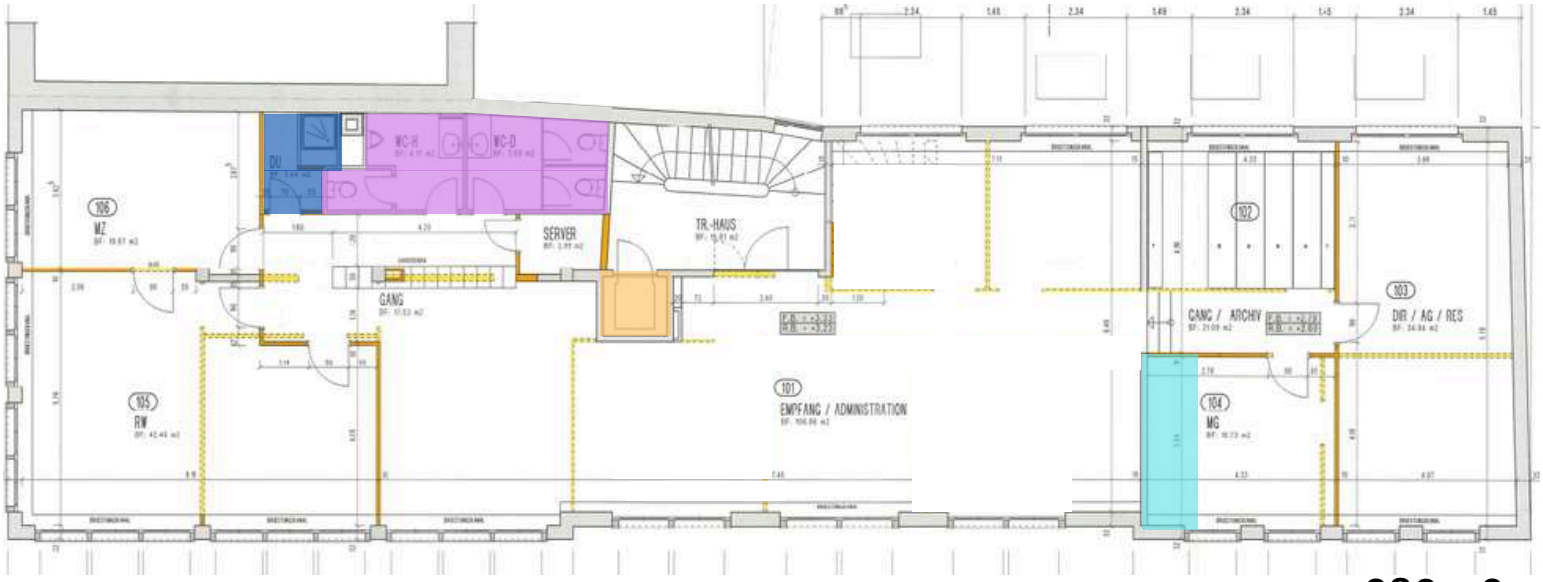

280m2

Toiletten | Küche | Dusche | Lift

Die Fläche verfügt über eine eigene Küche sowie separate Toiletten für Damen und Herren. Zudem ist die Fläche mit einer Dusche ausgestattet.

SWISS PROPERTIES INVEST

Grundrissplan

Untergeschoss - Objekt: 6103

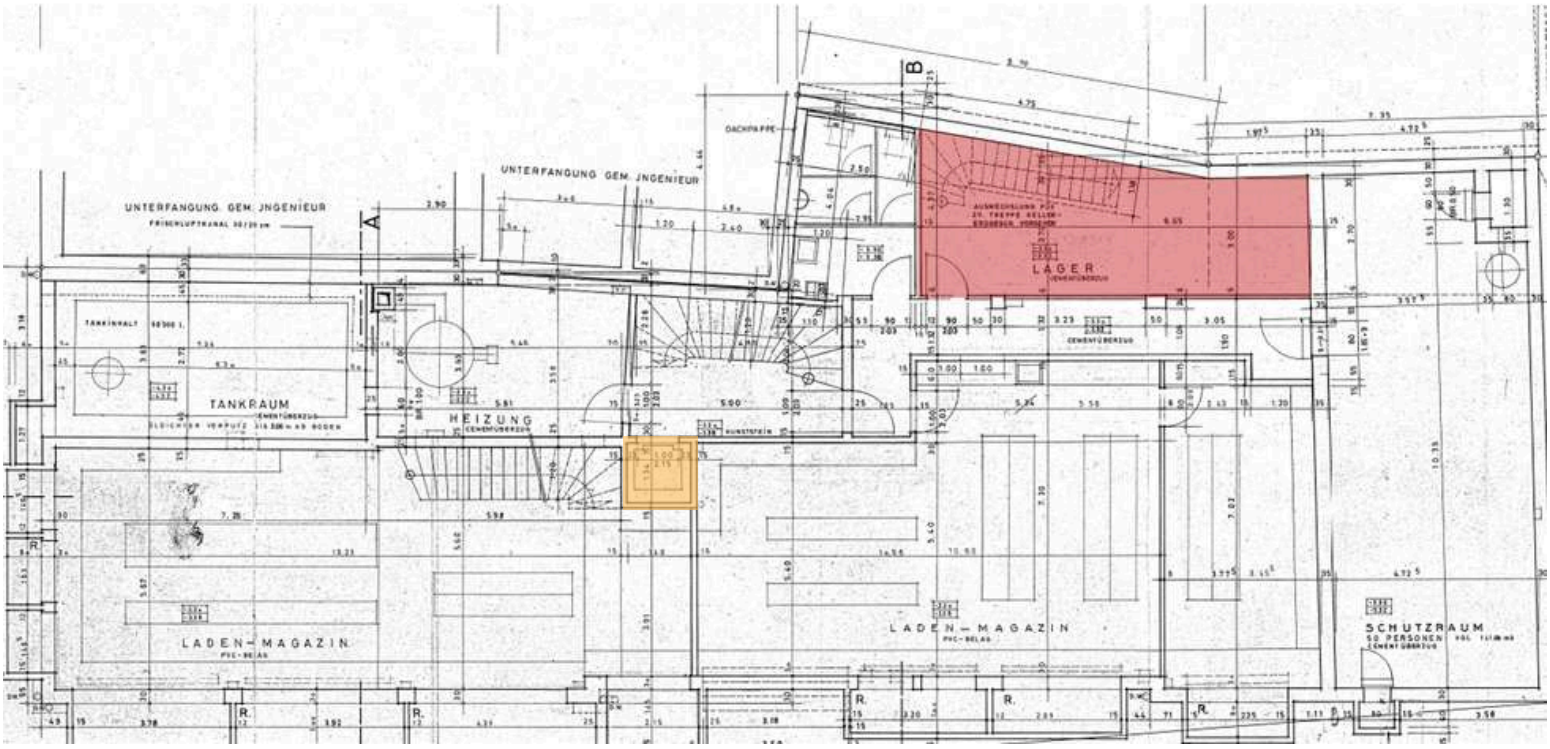

Objekt: 6103

Lift

SWISS PROPERTIES INVEST

Impressionen: Objekt 1101

Impressionen: Objekt 1101

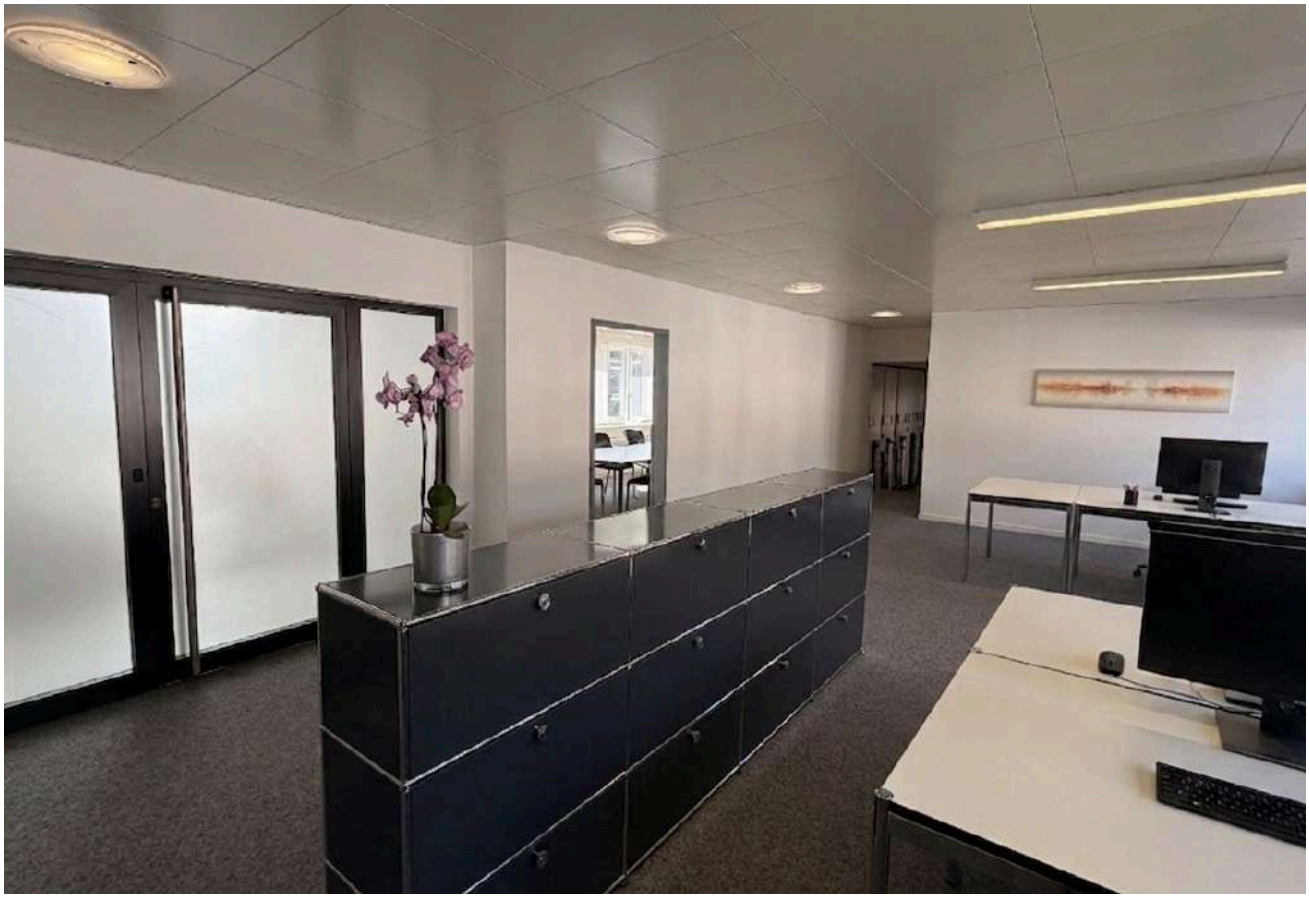

Impressionen: Objekt 1101

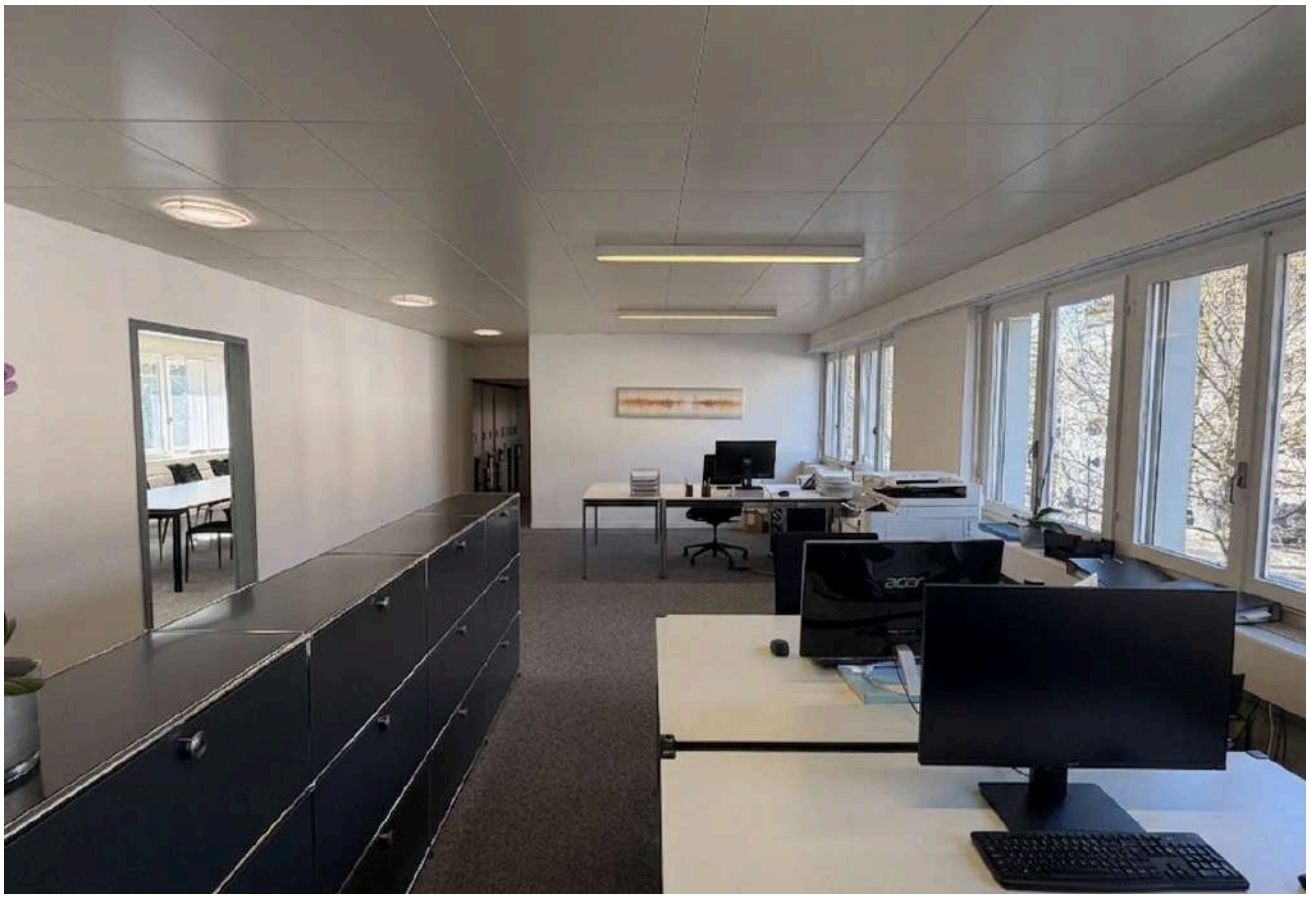

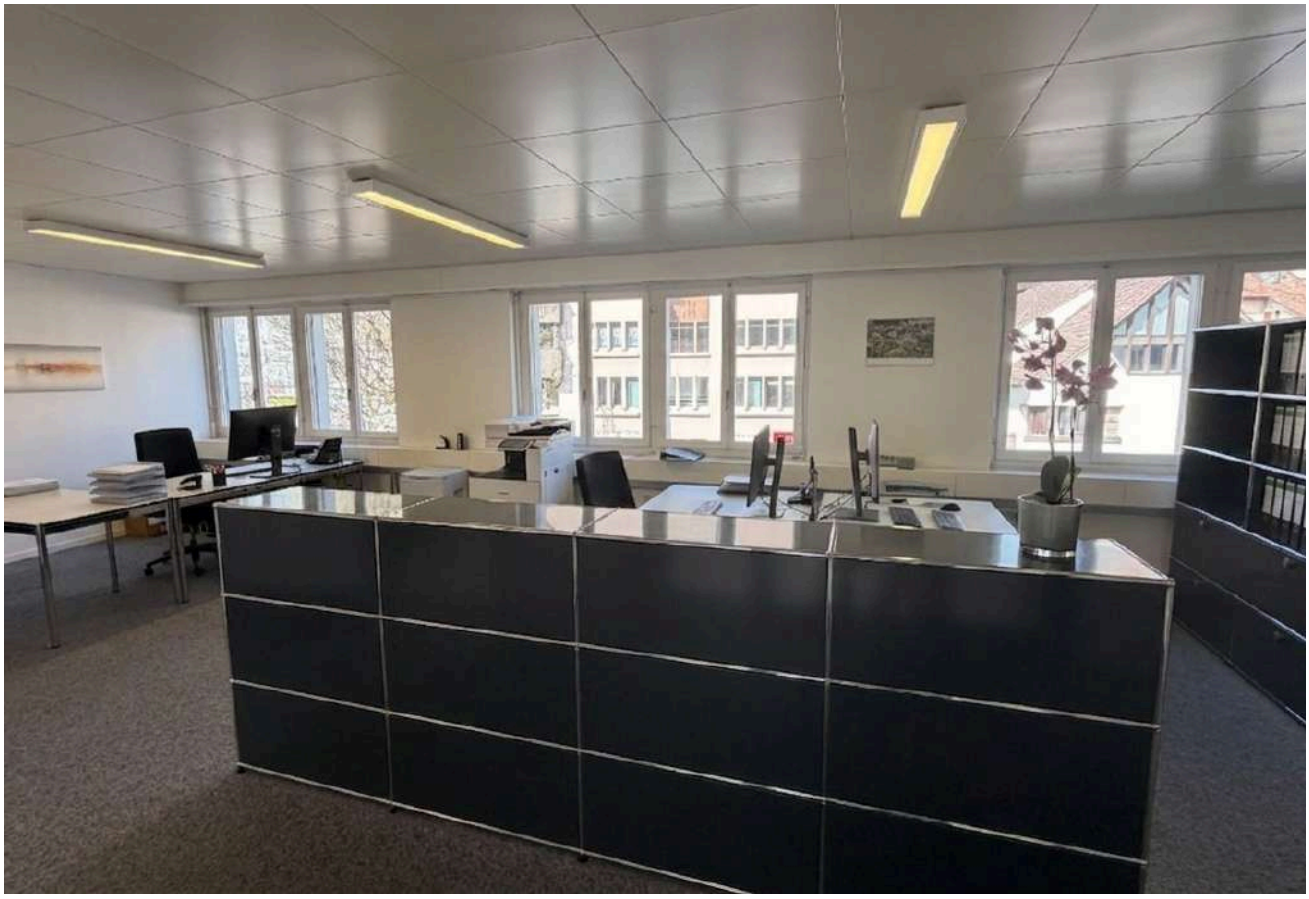

Impressionen: Objekt 1101

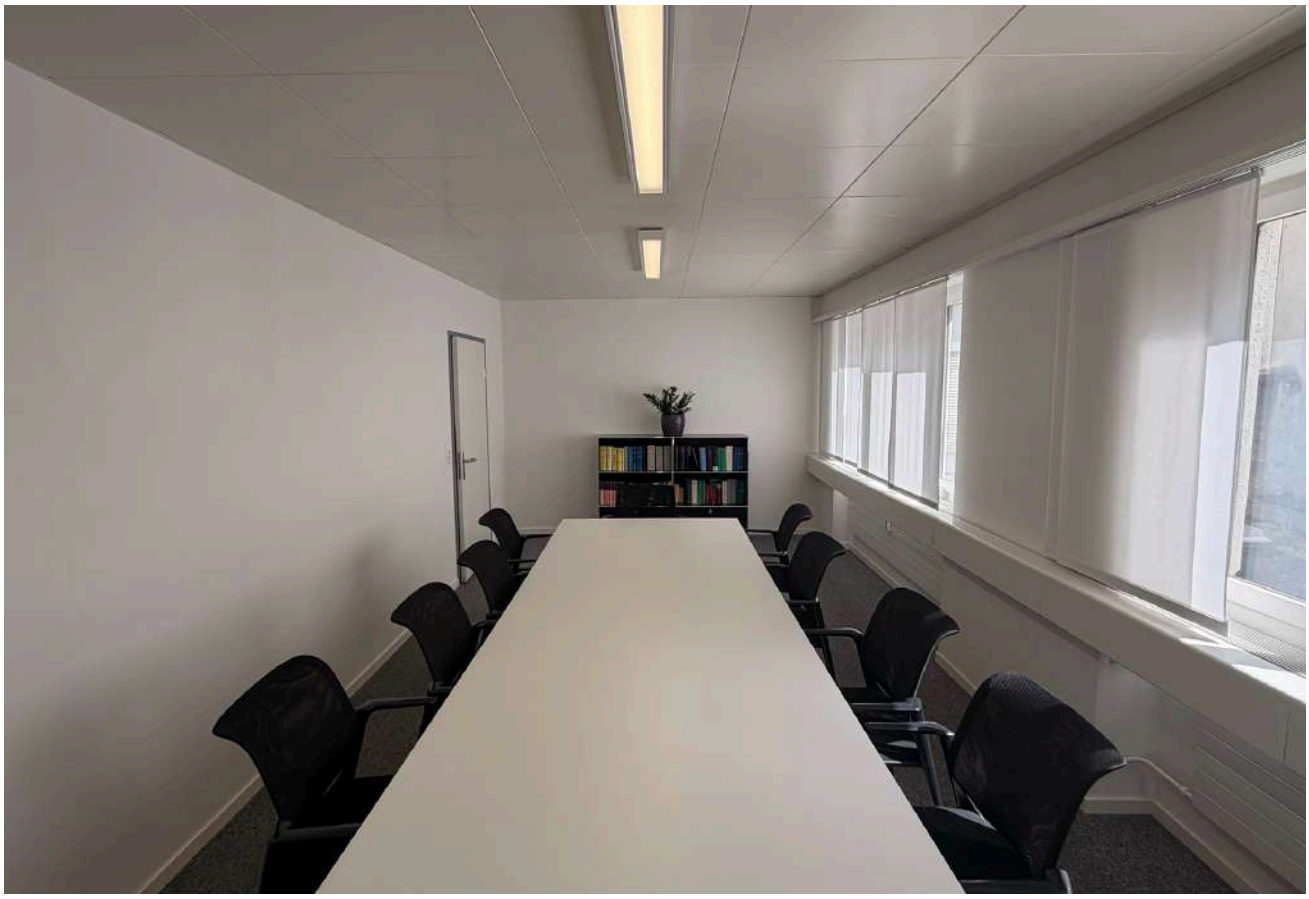

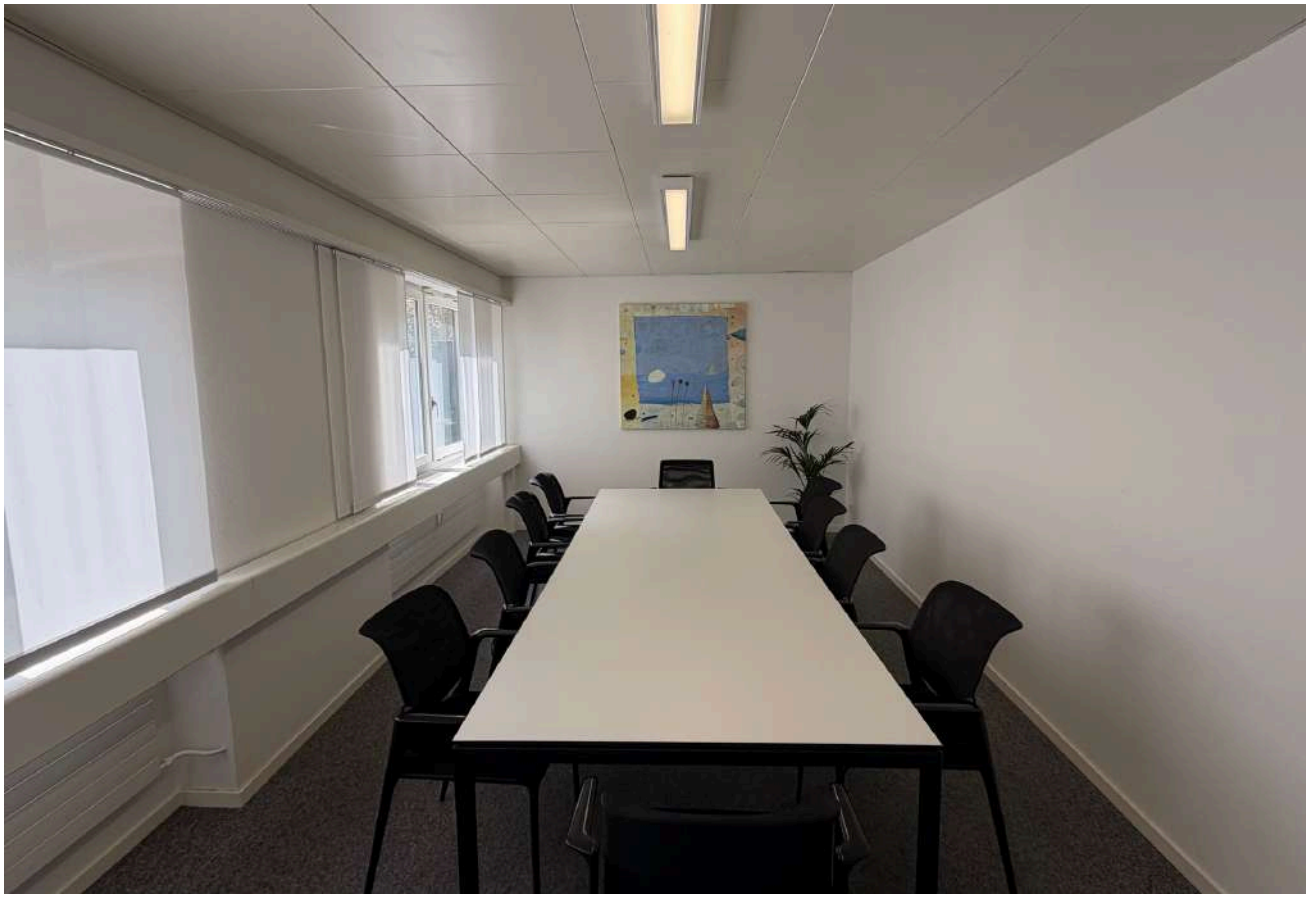

Impressionen: Objekt 1101

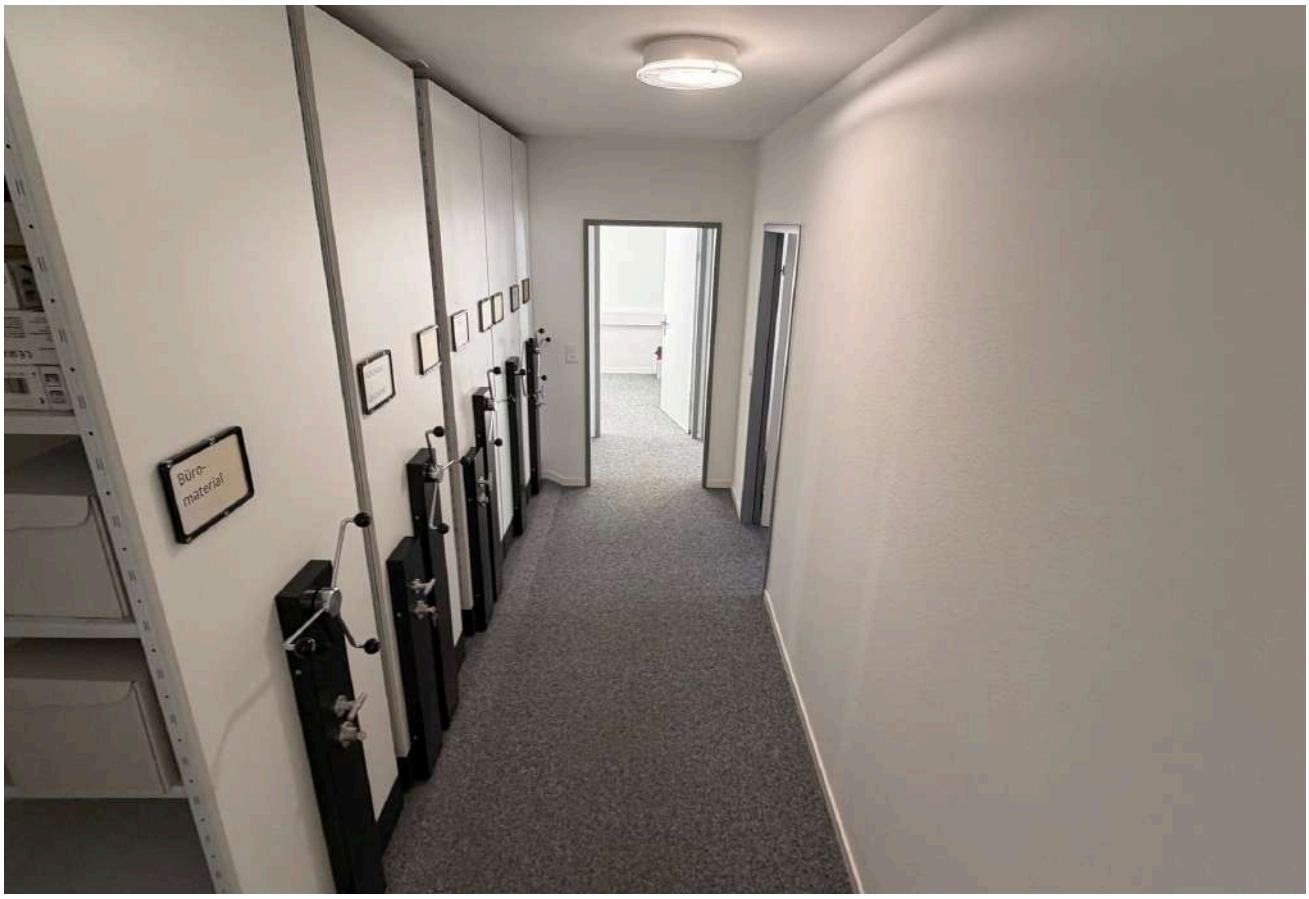

Impressionen: Objekt 1101

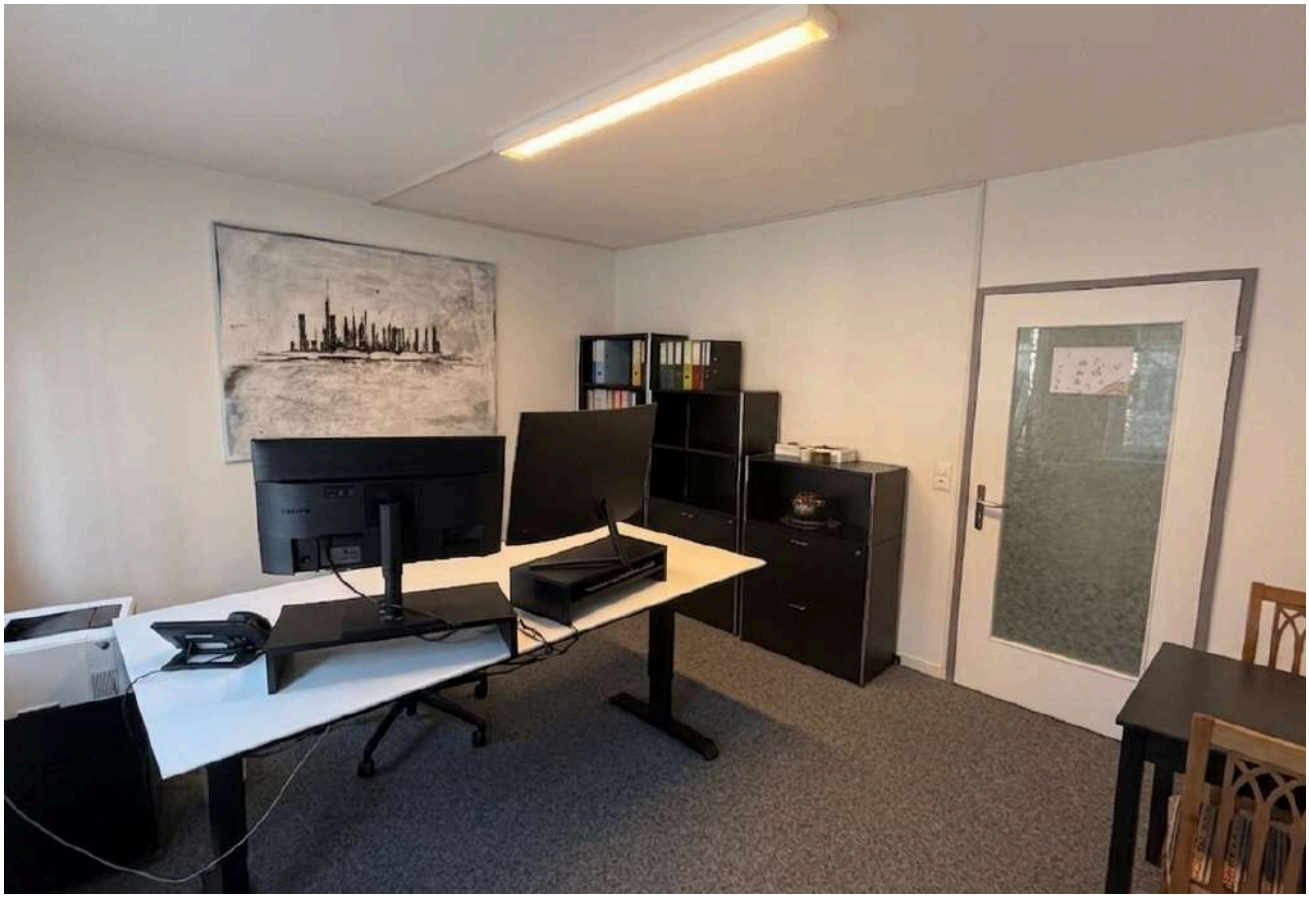

Impressionen: Objekt 1101

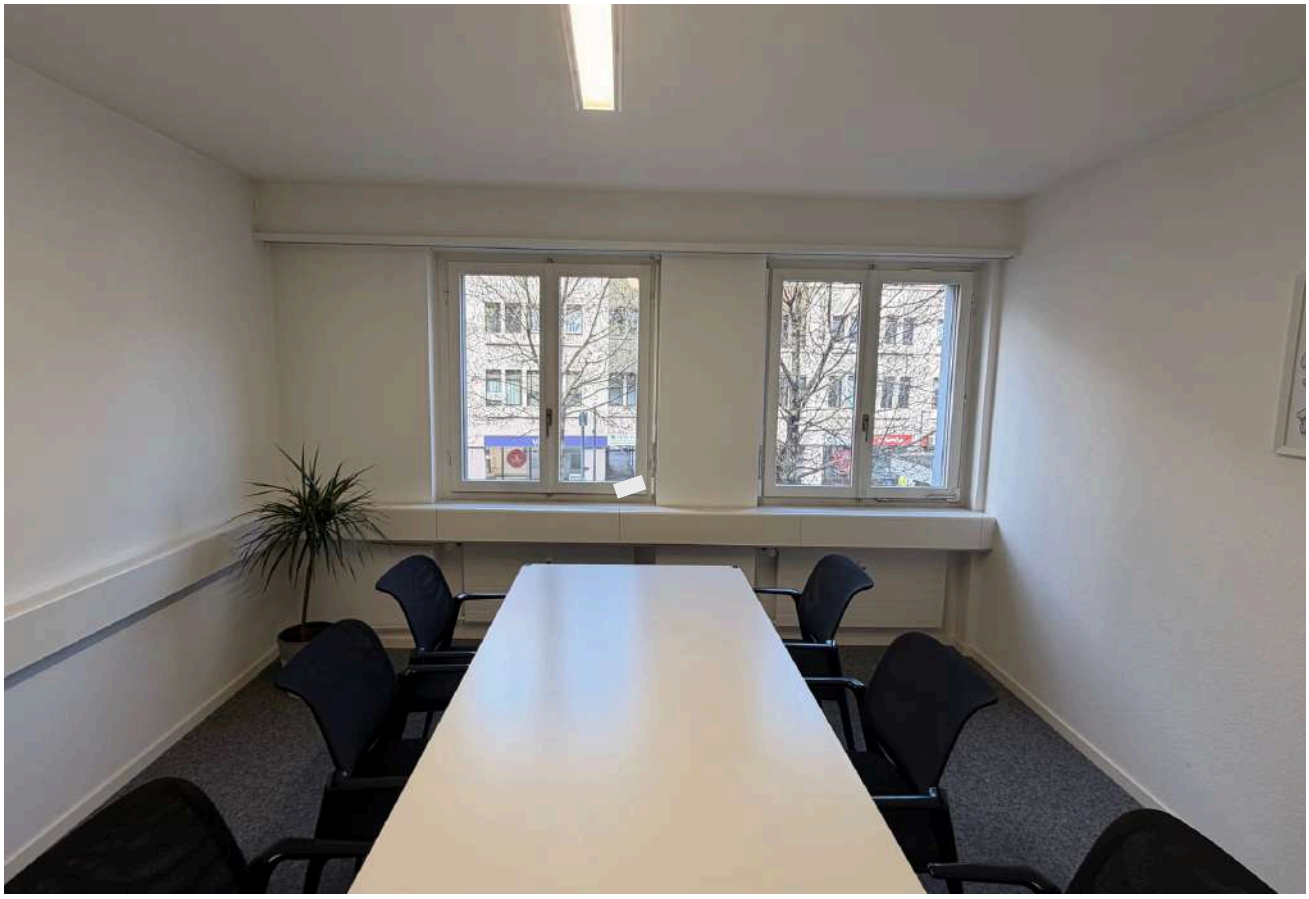

Impressionen: Objekt 1101

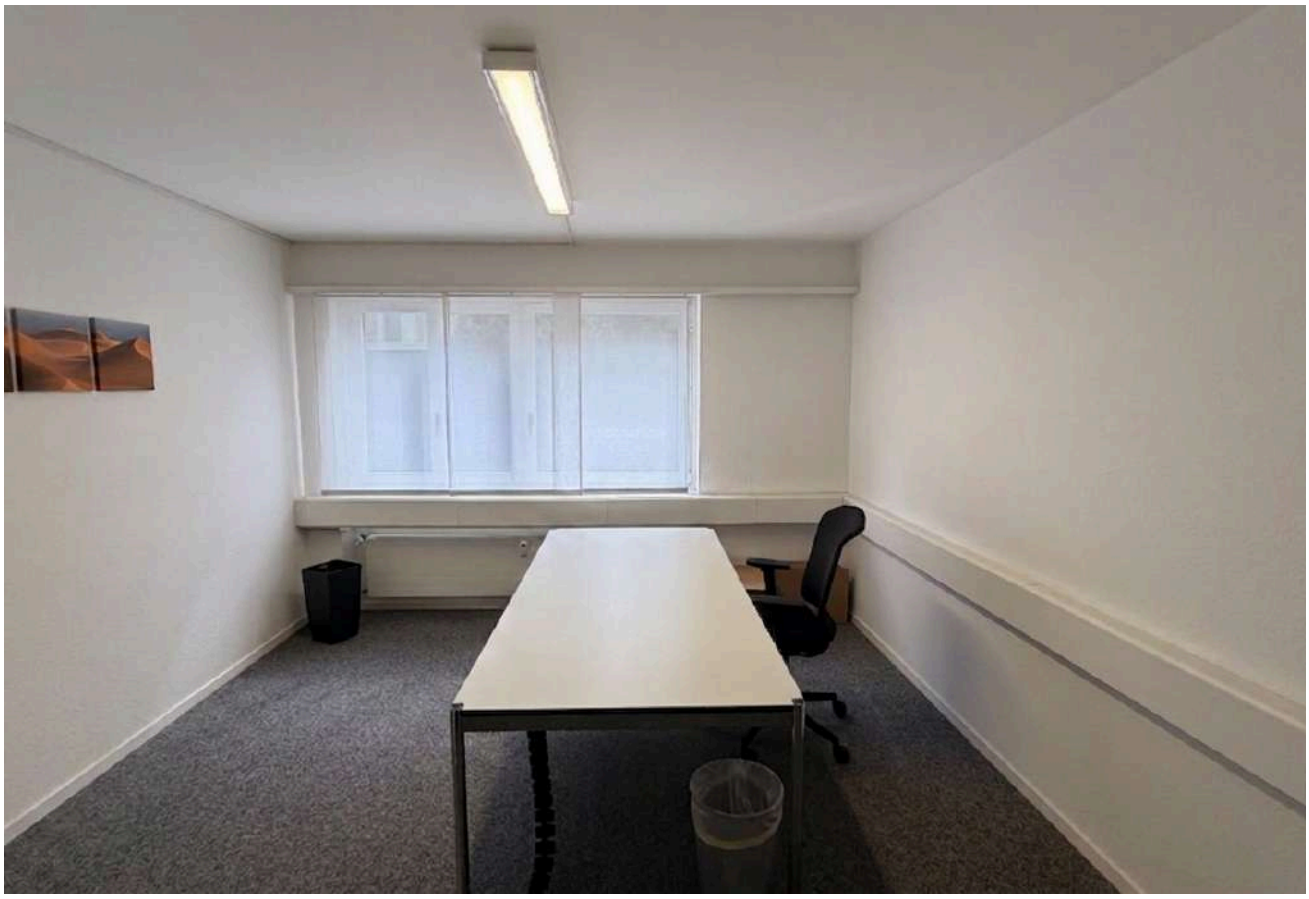

Impressionen: Objekt 1101

Impressionen: Objekt 1101

Impressionen: Objekt 1101

Impressionen: Objekt 1101

Impressionen: Objekt 1101

Impressionen: Objekt 1101

Impressionen: Objekt 1101

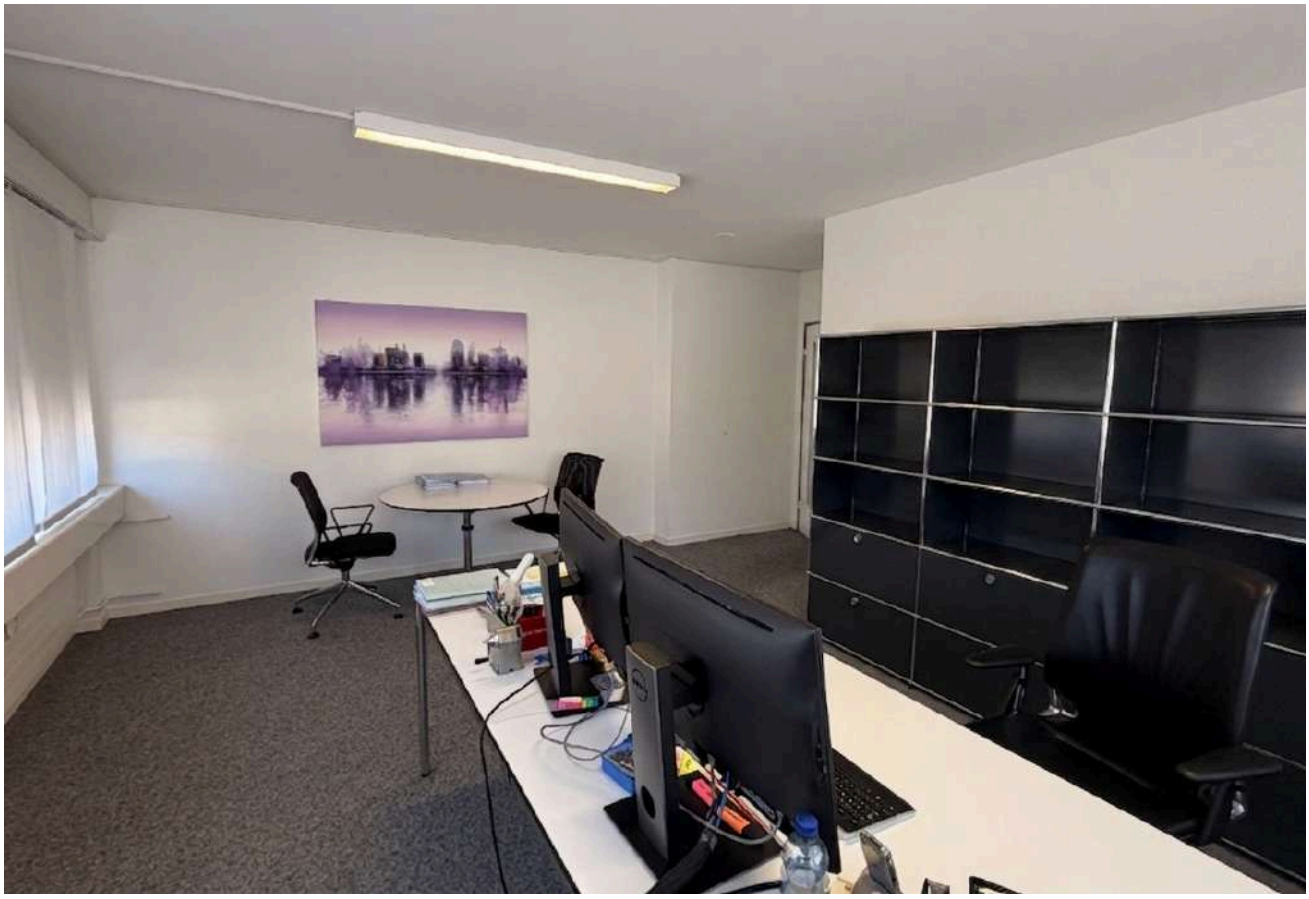

Impressionen: Küche

Impressionen: Toiletten

Impressionen: Treppenhaus / Eingangsbereich

Impressionen: Treppenhaus / Eingangsbereich

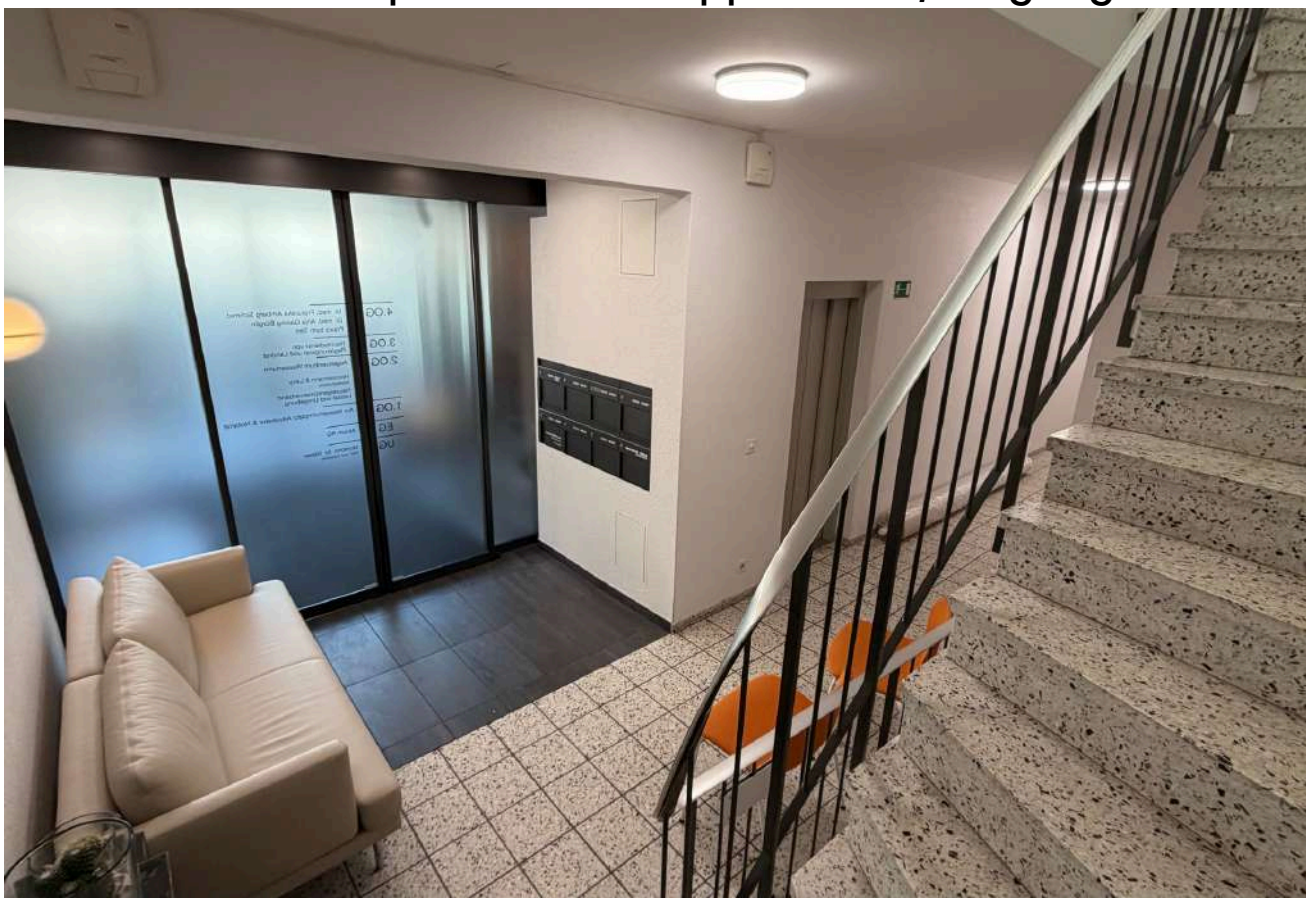

Kontakt

Vielen Dank, dass Sie sich die Zeit genommen haben, unser Exposé anzuschauen. Falls eines unserer Objekte Ihr Interesse geweckt hat, stehen wir Ihnen gerne zur Verfügung. Wir freuen uns darauf, Ihnen bei der Vereinbarung eines Besichtigungstermins oder der Klärung Ihrer offenen Fragen behilflich zu sein.

Unser vorrangiges Ziel besteht darin, Ihnen die perfekte Geschäftsfläche für Ihr Vorhaben zu bieten. Mithilfe unserer Fachkenntnisse und langjährigen Erfahrung unterstützen wir Sie dabei, die ideale Lage für Ihr Projekt zu finden.

Falls Ihnen keines der angebotenen Objekte zusagen sollte, können Sie uns gerne Ihr Suchprofil zu senden. Wir verfügen über verschiedene Immobilien in der Deutschschweiz und haben ein umfangreiches Netzwerk von Partnern, die Ihnen gerne bei Ihrer Suche unterstützen.

Zögern Sie nicht, uns zu kontaktieren.
Wir sind gerne für Sie da!

Adresse
Neuhofstrasse 5a, 6340 Baar

Telefon
+41 41 555 97 01

E-Mail
vermarktung@swiss-pm.ch