ZUHAUSE
IST MEHR
ALS EIN
ORT

IMMOBILIEN
MENSCHEN
WERTE
SEIT 2012

IMMOANKER

WIR VERANKERN TRÄUME

8606 Greifensee

Sandbüelstrasse 30

EXKLUSIV. ZEITLOS. ZUHAUSE.

CHF
930’000.–
Verfügbar nach Vereinbarung

4 Zimmer Wohnung

HOCHWERTIGES WOHNERLEBNIS

VERGLASTER BALKON

RUHIGE UND ZENTRALE LAGE

Zuhause
BEGINNT MIT VERTRAUEN

VORWORT · SASCHA ANKER

Wertvoll. *Persönlich.*

ZUHAUSE IST MEHR ALS EIN ORT

Jede Immobilie verdient mehr als eine Standarddokumentation.

WARUM DIESES DOSSIER ANDERS IST

Nicht jede Immobilie lässt sich über Quadratmeter, Zimmerzahlen oder technische Daten beschreiben. Manche Wohnungen erzählen eine Geschichte. Sie wecken Emotionen und vermitteln bereits beim ersten Betreten ein Gefühl von Ankommen.

Deshalb präsentieren wir Ihnen auf den folgenden Seiten nicht einfach ein Objekt – wir stellen Ihnen ein mögliches neues Zuhause vor. Es geht um Lebensqualität. Um Zukunftspläne. Um den Ort, an dem Kinder aufwachsen und Erinnerungen entstehen.

Mit moderierten Videotouren, professionellen Präsentationen und einer ehrlichen Aufbereitung ermöglichen wir Ihnen schon vor der ersten Besichtigung einen authentischen Eindruck.

Herzlich,

Sascha Anker

DER IMMOBILIENAUFWERTER

«Wir möchten nicht nur zeigen, wie eine Immobilie aussieht. Wir möchten vermitteln, wie sie sich anfühlt.»

IMMOANKER
Der Immobilienaufwerter

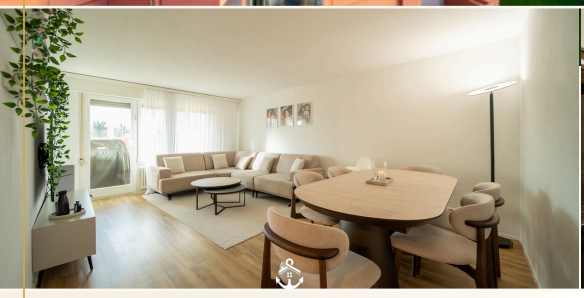

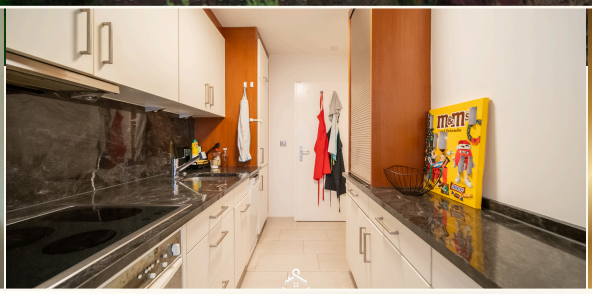

DETAILS SCHAFFEN BESONDERE MOMENTE

IMMOANKER

Der Immobilienaufwerter

«Zuhause beginnt mit Vertrauen.»

IMMOBILIEN. MENSCHEN. WERTE.

SEIT 2012

www.immoanker.ch

+41 (0) 44 578 48 30 info@immoanker.ch

Zuhause

BEGINNT MIT VERTRAUEN