Grundrisspläne – *EG*

5.5. Zimmer Einfamilienhaus Bürglen

von Monkiewitsch Immobilien | Beratung, Investment & Verkauf

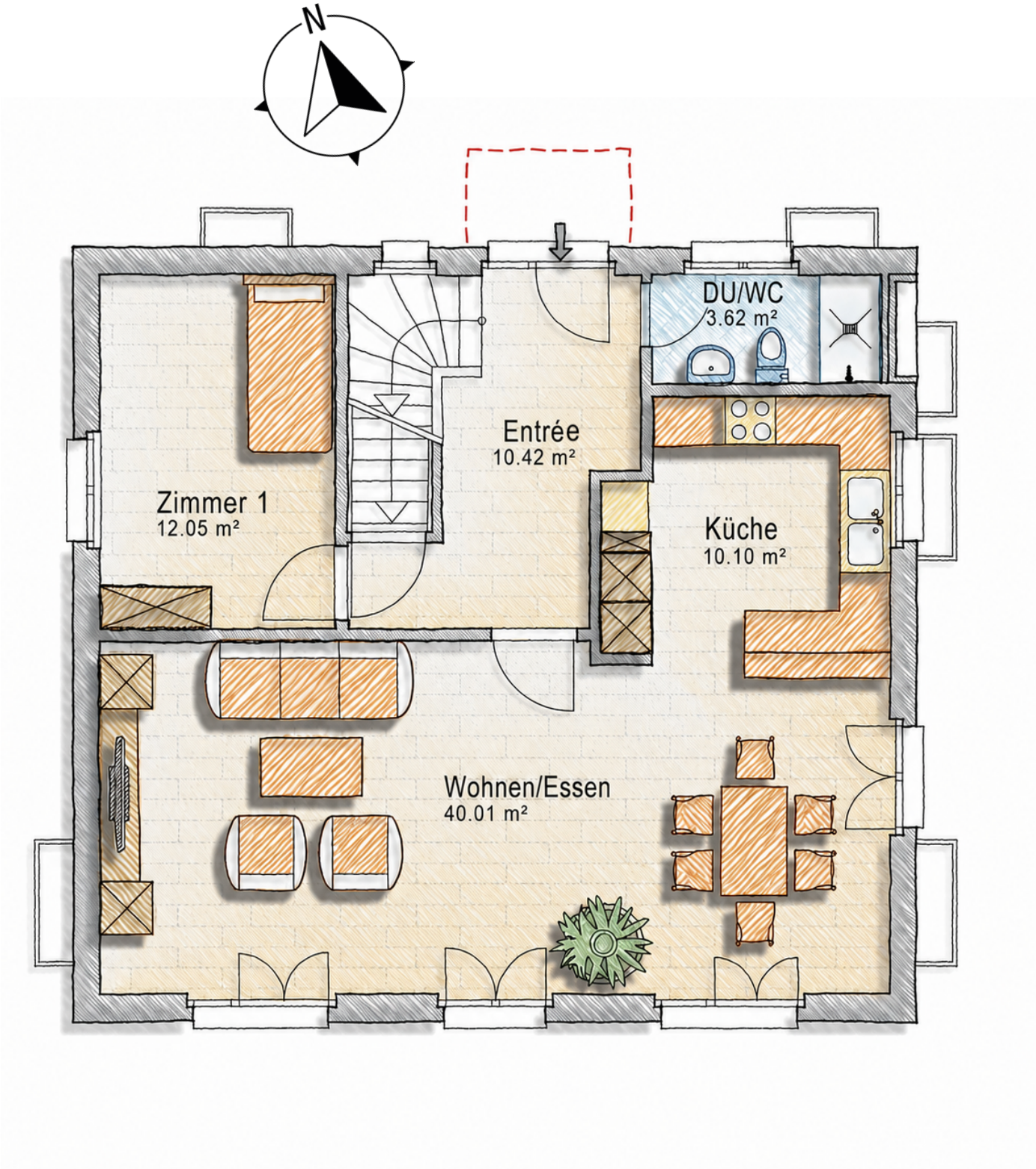

Im Erdgeschoss bildet der offen gestaltete Wohn-, Ess- und Küchen-bereich das Herzstück des Hauses. Der Essbereich und das Wohnzimmer sind angenehm miteinander verbunden und schaffen eine wohnliche Atmosphäre. Die Küche ist funktional angeordnet und offen an den Essbereich angeschlossen. Ein zentraler Flur und ein Gäste- bzw. Arbeitszimmer runden diese Ebene ab.

Grundrisspläne – *OG*

5.5. Zimmer Einfamilienhaus Bürglen

von Monkiewitsch Immobilien | Beratung, Investment & Verkauf

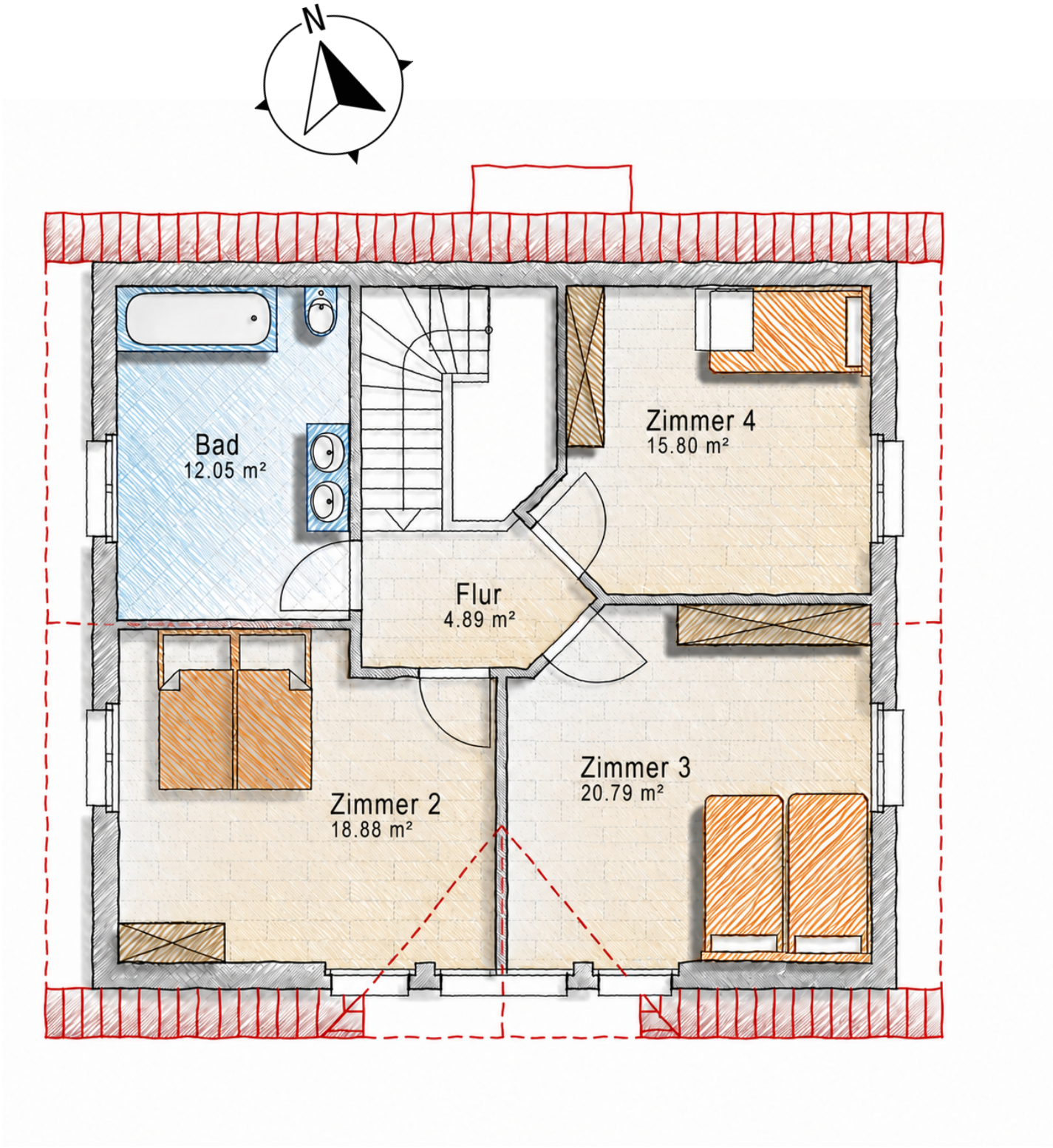

Das Obergeschoss bietet den privaten Rückzugsbereich. Hier befinden sich ein grosszügiges Elternschlafzimmer, zwei grosse Kinderzimmer sowie ein grosses Familien-Bad. Die grosszügigen Zimmer sind gut proportioniert und vielseitig möblierbar.

Grundrisspläne – *UG*

5.5. Zimmer Einfamilienhaus Bürglen

von Monkiewitsch Immobilien | Beratung, Investment & Verkauf

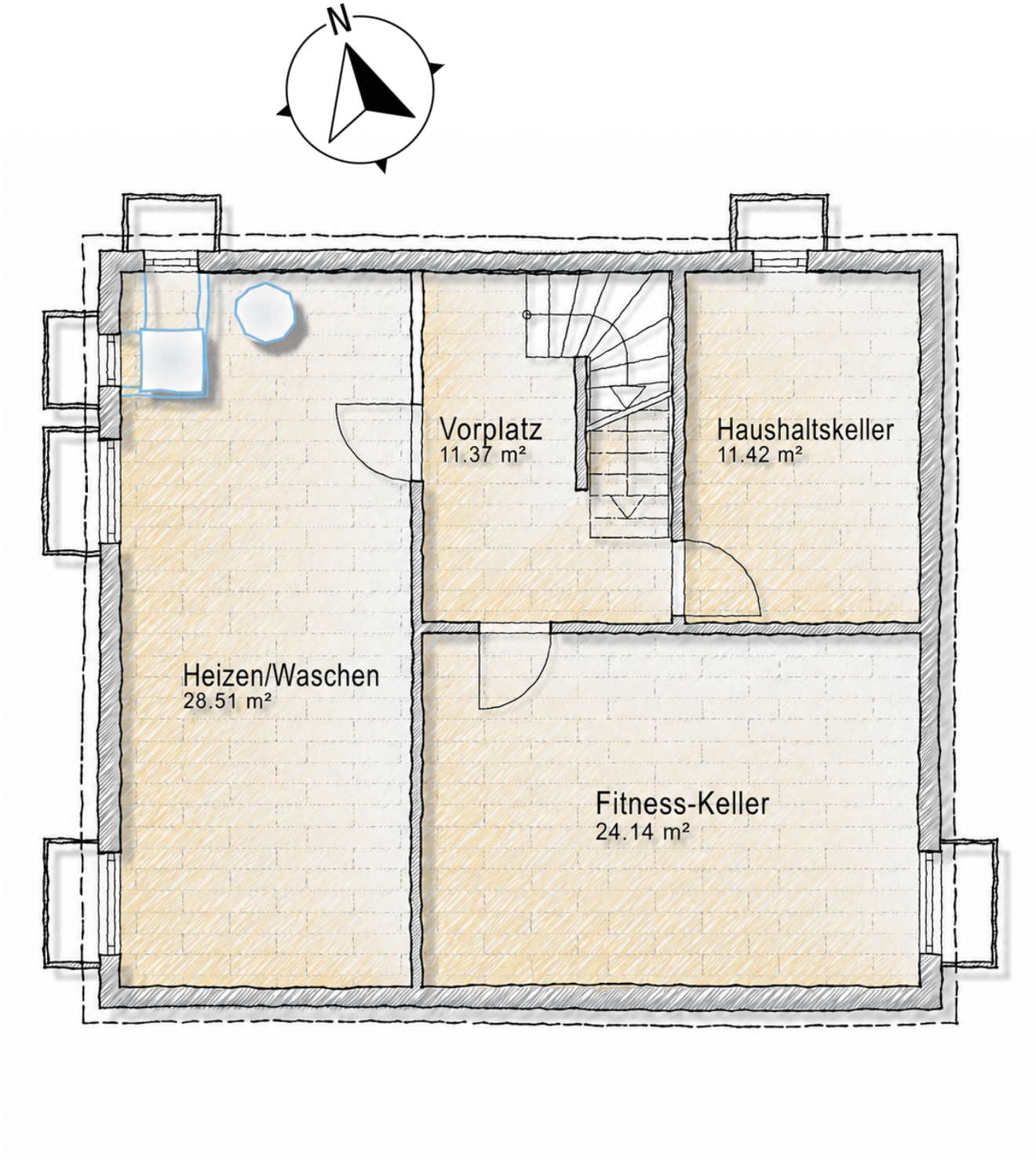

Das Kellergeschoss ist vollständig nutzbar. Neben mehreren Kellerräumen bietet es eine grosszügige Waschküche mit Waschturm und Warmwasserboiler. Ebenso befindet sich hier ein grosser Hobby-Keller der als Fitnessraum oder Home-Office genutzt werden kann. Hier befinden sich auch sämtliche Hausanschlüsse.