Immeuble sis : **Rue des Prés N°7, 2206 Les Geneveys-sur-Coffrane**

Objet locatif :	Appartement N° 4	Etage :	**2**	Loyer mensuel net:	1'100.00
Nbre de pièces :	**4.0**	Surface :	m^2	+ Acompte / Forfait :	420.00
				Loyer mensuel brut :	**1'520.00**

Description : (sommaire)

Participation de CHF 1'000.00 aux frais de déménagement - Cuisine agencée (lave-vaisselle) et ouverter sur coin à manger - deux salles-de-bains (une avec WC) - WC séparés - Armoires de rangement - Galetas et cave à disposition - Balcon en façade ouest - Place/s de parc et/ou garage à louer

Visite virtuelle : Appartement n°178

Disponibilité : **de suite**

Contact pour visite : +41 (0)32 724 67 41

RIBAUX VON KESSEL
SERVICES IMMOBILIERS SA
+41 (0)32 724 67 41
info@rvksa.ch www.rvksa.ch

Informations données, sauf erreur ou omission, pour information et sans engagement.
Ne constitue pas une offre à conclure un bail.

RIBAUX VON KESSEL
SERVICES IMMOBILIERS SA

Immeuble sis : **Rue des Prés N°7, 2206 Les Geneveys-sur-Coffrane**

Objet locatif : Appartement N° 4 Nbre de pièces : **4.0**

Photo(s) de l'objet locatif :

Séjour

Salle de bain

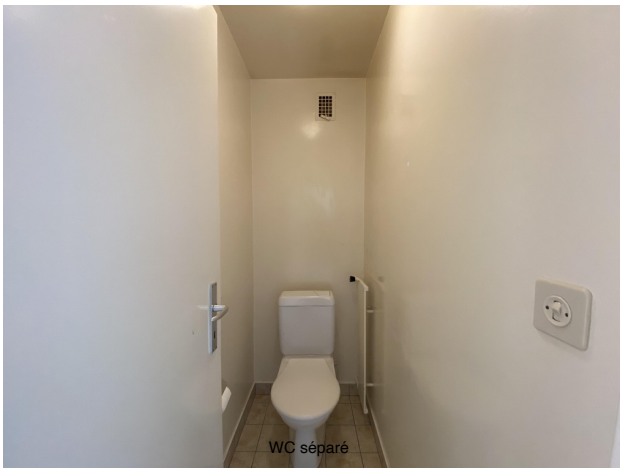
WC séparé

Cuisine

Chambre N°1

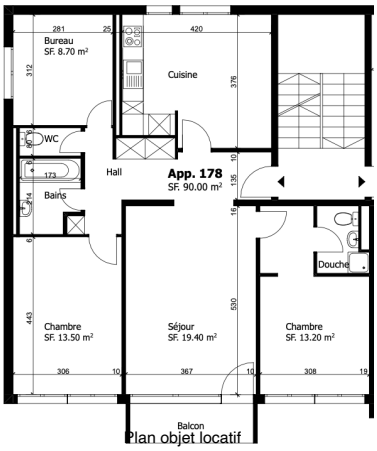

Plan objet locatif

Nous nous permettons de rappeler que notre formulaire (demande de location pour un objet d'habitation/ téchargeable depuis notre site Internet / rvksa.ch) doit nous être adressé impérativement rempli. Une fois le dossier avalisé préalablement par le(s) bailleur(s), l'ensemble des documents usuels et sollicités par le formulaire. Un délai raisonnable et convenable, dans le cadre d'une mise en location, sera concédé pour y procéder. À défaut, une autre candidature

Informations données, sauf erreur ou omission, pour information et sans engagement.
Ne constitue pas une offre à conclure un bail.

sera privilégiée. Les présentes ne doivent pas être considérées comme une offre à conclure un bail à loyer d'habitation.
Nous nous tenons à votre disposition pour de plus amples renseignements.

RIBAUX VON KESSEL
SERVICES IMMOBILIERS SA
+41 (0)32 724 67 41
info@rvksa.ch www.rvksa.ch

Informations données, sauf erreur ou omission, pour information et sans engagement.
Ne constitue pas une offre à conclure un bail.