VIAVIDA

DEIN FENSTER INS GRÜNE

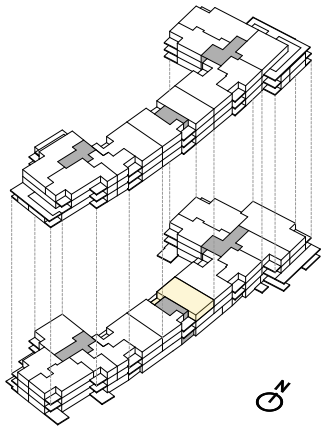

3.5 Zimmer-Wohnung

Grosswiesenstrasse 18, 8051 Zürich

Wohnungsnummer	D.c2.1	Wohnfläche	70.1 m²
Gebäude / Haus Nr.	D / 38	Aussenfläche	7.7 m²
Stockwerk	2. OG	Keller	8.0 m²

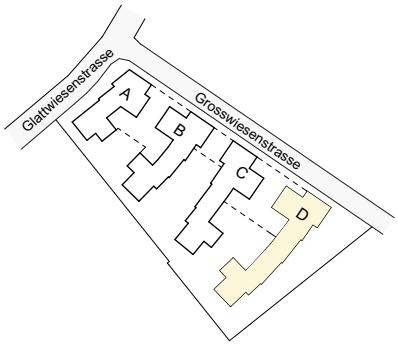

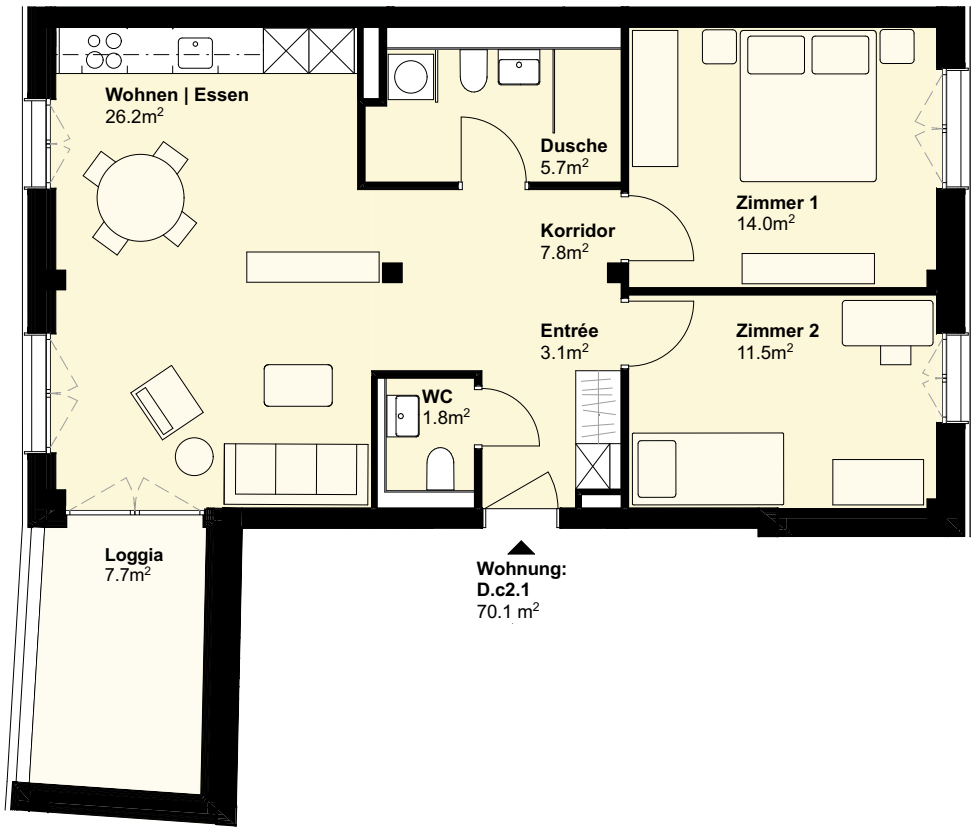

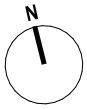

1:100

0 1 2 3 4 5 m

Papierformat: A4

www.viavida-wohnen.ch

Alle Angaben, Pläne und Zeichnungen sind unverbindlich. Bei sämtlichen Flächenangaben handelt es sich um Circamasse.