DACHGESCHOSS

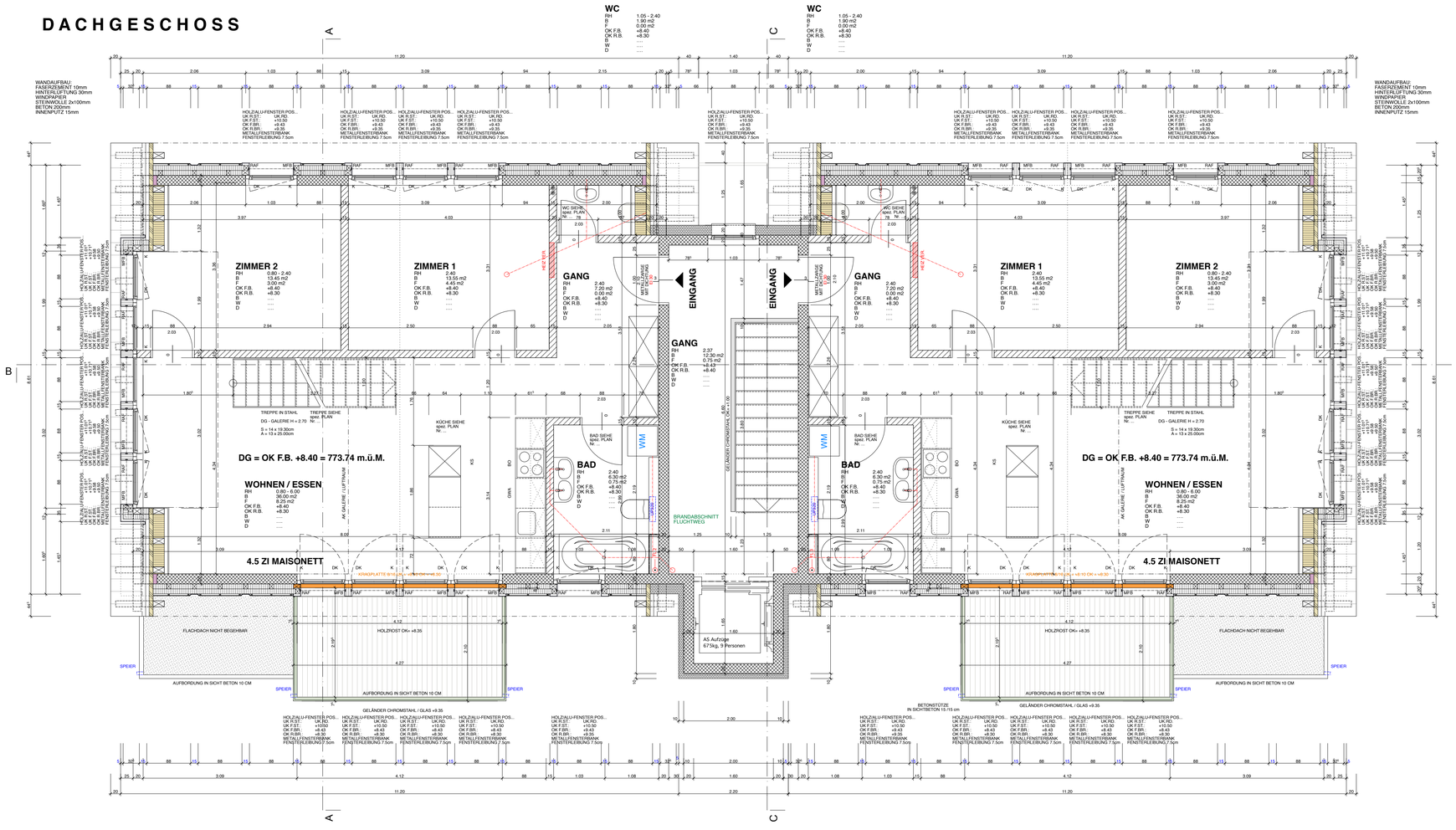

PLANLEGENDEN:

ALLE MASSE SIND ROHMASSE UND VOM UNTERNEHMER AM BAU ZU KONTROLLIEREN

	BETON	SW	SCHWELLENHÖHE	FB	FERTIG BODEN
	BACKSTEIN	BR	BRÜSTUNGSHÖHE	RB	ROH BODEN
	KALKSANDSTEIN	ST	STURZHÖHE	RD	ROH DECKE
	BETONFERTIGELEMENTE	OK	OBERKANT	UKD	UNTERKANT DECKE
	MÖRTEL, GIPS	UK	UNTERKANT	F.	FERTIG
	HOLZ	AK	AUSSERKANT	R.	ROH
	DÄMMSTOFFE				
	NATURSTEIN	TÜR- UND FENSTERHÖHEN GEMESSEN AB OK FERTIG HÖHEREM BODEN,			
	SPERRSCHICHT	SCHWELLE, bzw. FENSTERBANK BIS UK ROH STURZ.			

K	KURBEL	KS	KÜHLSCHRANK	BA	BODENABLAUF
M	MOTOR / ELEKTROANTRIEB	BO	BACKOFEN	NÜ	NOTÜBERLAUF
I	LEERROHR FÜR ELEKTROANTRIEB	KH	KOCHHERD	FS	FALLSTRANG
DK	DREHKIPP-FLÜGEL	ST	STEAMER	PU	PUTZÖFFNUNG
		GS	GESCHIRRSPÜLER	KA	KANALISATIONSANSCHLUSS
		WM	WASCHMASCHINE	DW	DACHWASSERLEITUNG
		WT(TU)	WÄSCHETROCKNER (TUMBLER)	DIL	DILATATION
KL	KLAPPLADEN	RAD	RADIATOR	LS	LICHTSCHACHT
LAM	LAMELLENSTOREN	HTR	HANDTUCHRADIATOR		
RAF	VERBUNDRAFFSTOREN			TS	TÜRSCHLIESSER
SO	SONNESTOREN (MARKISE)	INST	INSTALLATIONSCHACHT	EI30	BRANDSCHUTZTÜRE MIT ZULASSUNG
SB	SENKRECHTBESCHATTUNG (STOFF)	SAV	SANITÄRVERTEILUNG	WLP	WASSERLÖSCHPOSTEN
BFB	BETONFENSTERBANK	BHV	BODENHEIZUNGSVERTEILUNG	HFL	HANDFEUERLÖSCHER
MFB	METALLFENSTERBANK	ELV	ELEKTROVERTEILUNG	RWA	RAUCH- UND WÄRMEABZUG
BSW	BETON-/ ZEMENTSCHWELLE	KRL	KONTROLLIERTE RAUMLÜFTUNG	NL	NOTLEUCHTE

PLANREVISIONEN

INDEX:	DATUM:	NAME:	ÄNDERUNGEN:	KONTROLLE DATUM / VISUM:
01	6.5.	B.B.	Raumaufteilung	
02	18.5.	B.B.	Änderungen gemäss Bauingenieur	
03	11.6.	B.B.	Änderungen durch Energienachweis / San	
04	31.07	B.B.	Änderungen UG/EG/OG/DG Fenster, Treppenhaus, WC DG	
05	12.08	B.B.	Änderungen Kanalisation	
06	20.08	B.B.	Änderungen Kanalisation / Stützmauer	
07	31.08	B.B.	Kanalisation / Balkone Nordost / Fenster EG / Schnitte A-A / B-B	
08	21.10	B.B.	Änderungen Schnitt A-A Balkon EG	
09	29.10	B.B.	Änderungen Balkone (Süd-Fassade) / Treppen in Ortbeton	
10	23.02	B.B.	Änderungen Fassade / Dachstuhl	

Koten (Meereshöhe):

± 0.00 = 765.34 m.ü.M.

BAUVORHABEN:

Ersatzneubau
Gossauerstrasse 53-57, 9100 Herisau

AUFTRAGGEBER:

Gugenhard Invest AG
Mühlfangstrasse 16, 8570 Weinfelden

PLANVERFASSER:

archiTRAV Architektur AG
Bedastrasse 2, 9200 Gossau SG 1
Postfach 737, +41 (0)71 385 68 94
info@archi-trav.ch, www.archi-trav.ch

PROJEKTNUMMER: 338

GEZEICHNET: B.Burki

DATUM: 01.05.2015

REVIDIERT: 23.02.2016

PLANUNGSPHASE: **Ausführung**

PLANNUMMER: 050 j

PLANTITEL: Dachgeschoss 1:50

MASSSTAB: 1:50

PLANGRÖSSE: 84/45

/Volumes/DATENPOOL/01_Projekte/338 Neubau WG-Haus Gossauerstr._Herisau/2 Planung/3.02 Werkpläne/150627_Herisau_Werkplan.pln

GALERIEGESCHOSS

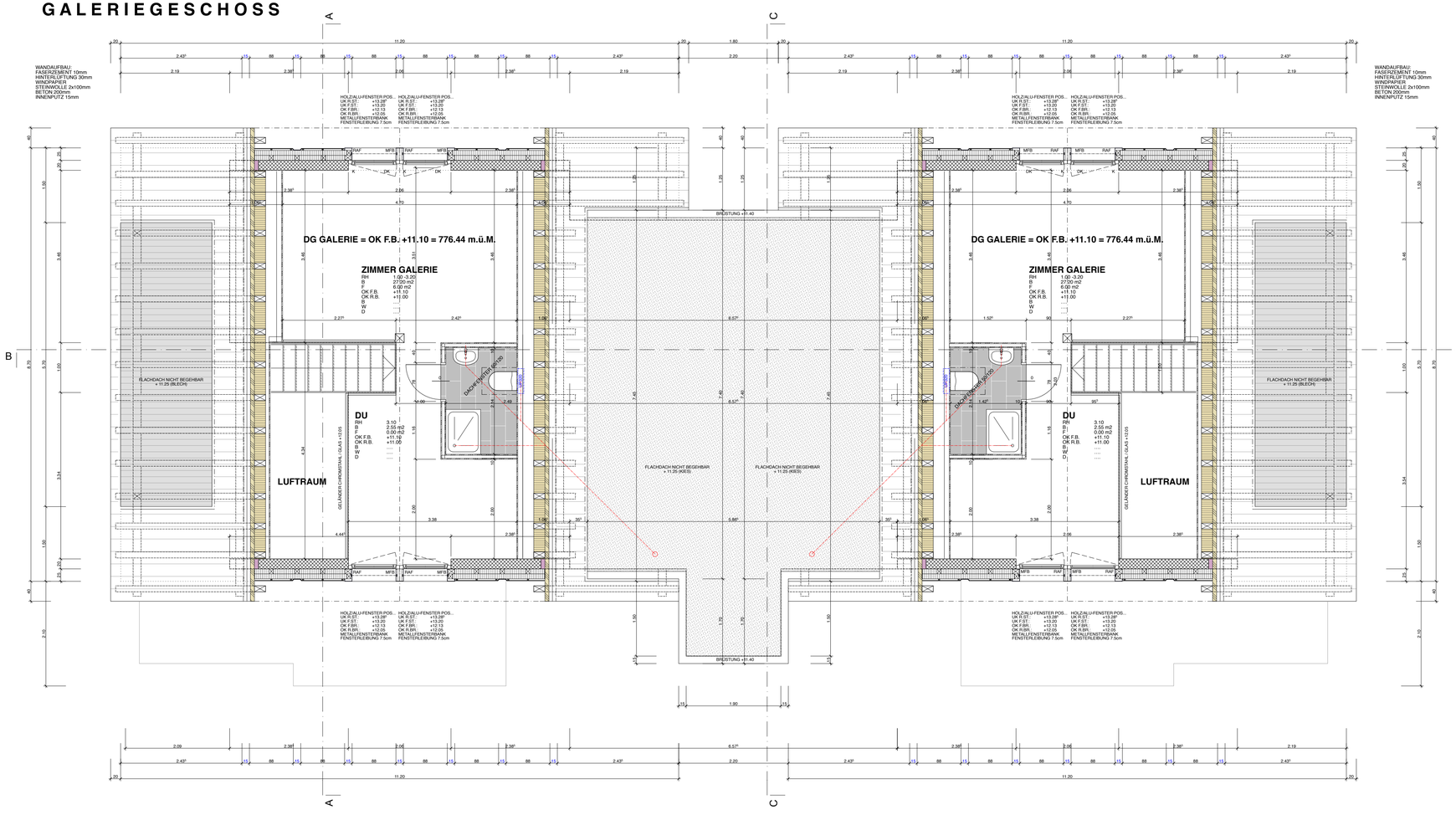

PLANLEGENDEN:

ALLE MASSE SIND ROHMASSE UND VOM UNTERNEHMER AM BAU ZU KONTROLLIEREN

	BETON	SW	SCHWELLENHÖHE	FB	FERTIG BODEN
	BACKSTEIN	BR	BRÜSTUNGSHÖHE	RB	ROH BODEN
	KALKSANDSTEIN	ST	STURZHÖHE	RD	ROH DECKE
	BETONFERTIGELEMENTE	OK	OBERKANT	UKD	UNTERKANT DECKE
	MÖRTEL, GIPS	UK	UNTERKANT	F.	FERTIG
	HOLZ	AK	AUSSERKANT	R.	ROH
	DÄMMSTOFFE				
	NATURSTEIN	TÜR- UND FENSTERHÖHEN GEMESSEN AB OK FERTIG HÖHEREM BODEN,			
	SPERRSCHICHT	SCHWELLE, bzw. FENSTERBANK BIS UK ROH STURZ.			

K	KURBEL	KS	KÜHLSCHRANK	BA	BODENABLAUF
M	MOTOR / ELEKTROANTRIEB	BO	BACKOFEN	NÜ	NOTÜBERLAUF
I	LEERROHR FÜR ELEKTROANTRIEB	KH	KOCHHERD	FS	FALLSTRANG
DK	DREHKIPP-FLÜGEL	ST	STEAMER	PU	PUTZÖFFNUNG
		GS	GESCHIRRSPÜLER	KA	KANALISATIONSANSCHLUSS
		WM	WASCHMASCHINE	DW	DACHWASSERLEITUNG
		WT(TU)	WÄSCHETROCKNER (TUMBLER)	DIL	DILATATION
KL	KLAPPLADEN	RAD	RADIATOR	LS	LICHTSCHACHT
LAM	LAMELLENSTOREN	HTR	HANDTUCHRADIATOR		
RAF	VERBUNDRAFFSTOREN			TS	TÜRSCHLIESSER
SO	SONNESTOREN (MARKISE)	INST	INSTALLATIONSCHACHT	EI30	BRANDSCHUTZTÜRE MIT ZULASSUNG
SB	SENKRECHTBESCHATTUNG (STOFF)	SAV	SANITÄRVERTEILUNG	WLP	WASSERLÖSCHPOSTEN
BFB	BETONFENSTERBANK	BHV	BODENHEIZUNGSVERTEILUNG	HFL	HANDFEUERLÖSCHER
MFB	METALLFENSTERBANK	ELV	ELEKTROVERTEILUNG	RWA	RAUCH- UND WÄRMEABZUG
BSW	BETON-/ ZEMENTSCHWELLE	KRL	KONTROLLIERTE RAUMLÜFTUNG	NL	NOTLEUCHTE

PLANREVISIONEN

KONTROLLE

INDEX:	DATUM:	NAME:	ÄNDERUNGEN:	DATUM / VISUM:
01	6.5.	B.B.	Raumaufteilung	
02	18.5.	B.B.	Änderungen gemäss Bauingenieur	
04	31.07	B.B.	Änderungen UG/EG/OG/DG Fenster, Treppenhaus, WC DG	
05	12.08	B.B.	Änderungen Kanalisation	
06	20.08	B.B.	Änderungen Kanalisation / Stützmauer	
07	31.08	B.B.	Kanalisation / Balkone Nordost / Fenster EG / Schnitte A-A / B-B	
08	21.10	B.B.	Änderungen Schnitt A-A Balkon EG	
09	29.10	B.B.	Änderungen Balkone (Süd-Fassade) / Treppen in Ortbeton	
10	23.02	B.B.	Änderungen Fassade / Dachstuhl	

Koten (Meereshöhe):

± 0.00 = 765.34 m.ü.M.

BAUVORHABEN:

Ersatzneubau
Gossauerstrasse 53-57, 9100 Herisau

AUFTRAGGEBER:

Gugenhard Invest AG
Mühlfangstrasse 16, 8570 Weinfelden

PLANVERFASSER:

archiTRAV Architektur AG
Bedastrasse 2, 9200 Gossau SG 1
Postfach 737, +41 (0)71 385 68 94
info@archi-trav.ch, www.archi-trav.ch

PROJEKTNUMMER: 338

GEZEICHNET: B.Burki

DATUM: 01.05.2015

REVIDIERT: 23.02.2016

PLANUNGSPHASE: **Ausführung**

PLANNUMMER: 060 j

PLANTITEL: Galeriegeschoss 1:50

MASSSTAB: 1:50

PLANGRÖSSE: 84/45

/Volumes/DATENPOOL/01_Projekte/338 Neubau WG-Haus Gossauerstr._Herisau/2 Planung/3.02 Werkpläne/150627_Herisau_Werkplan.pln