Projekt: Neubau MFH "Bärenmätteli" Walkringen

Stand Baueingabe 19.04.2022

Vorliegende Planunterlagen sind nicht rechtsverbindlich und können von der definitiven Ausführung in Gestaltung und Farbgebung abweichen. Dies gilt für die Fassaden- wie auch für die Umgebungsgestaltung.
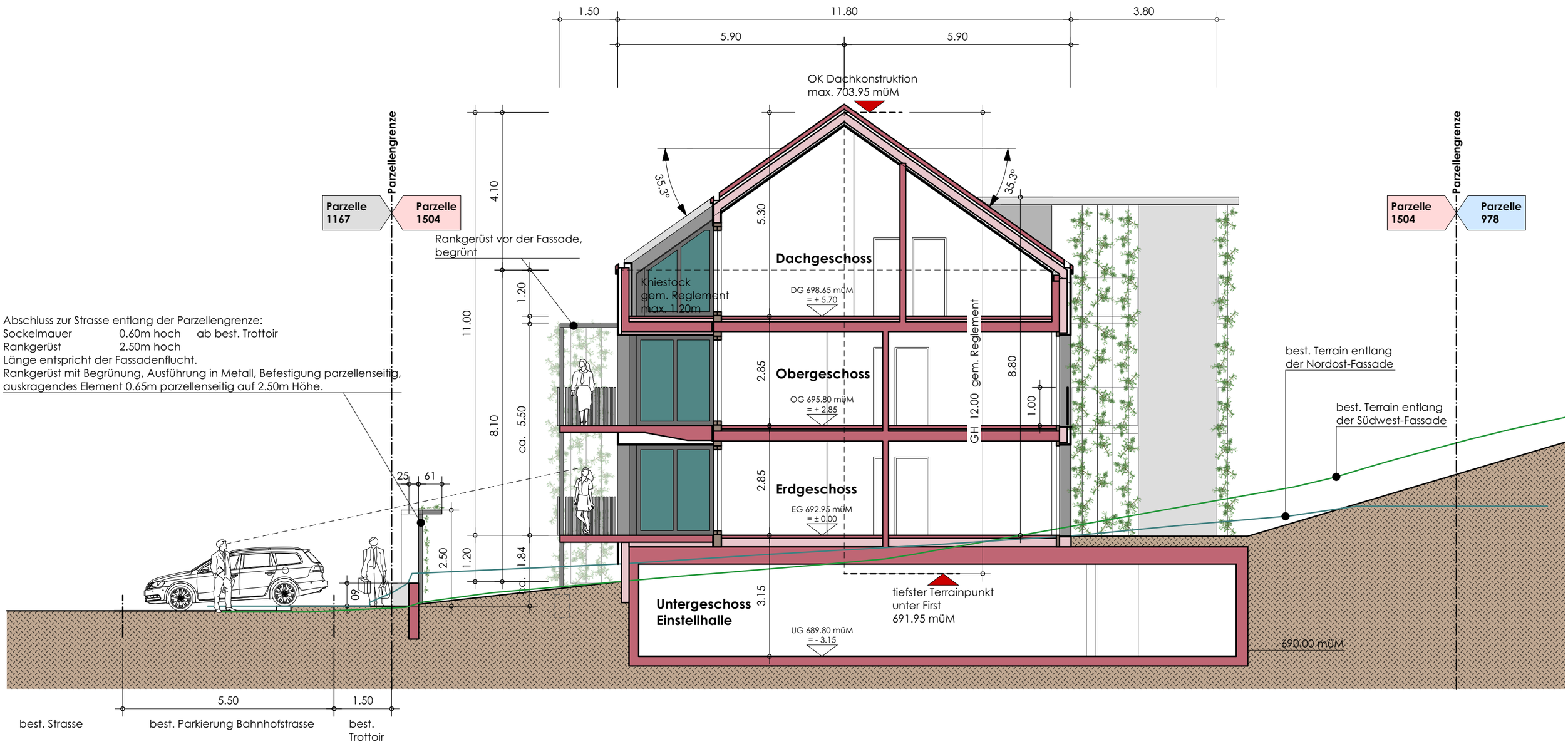
Querschnitt A - A