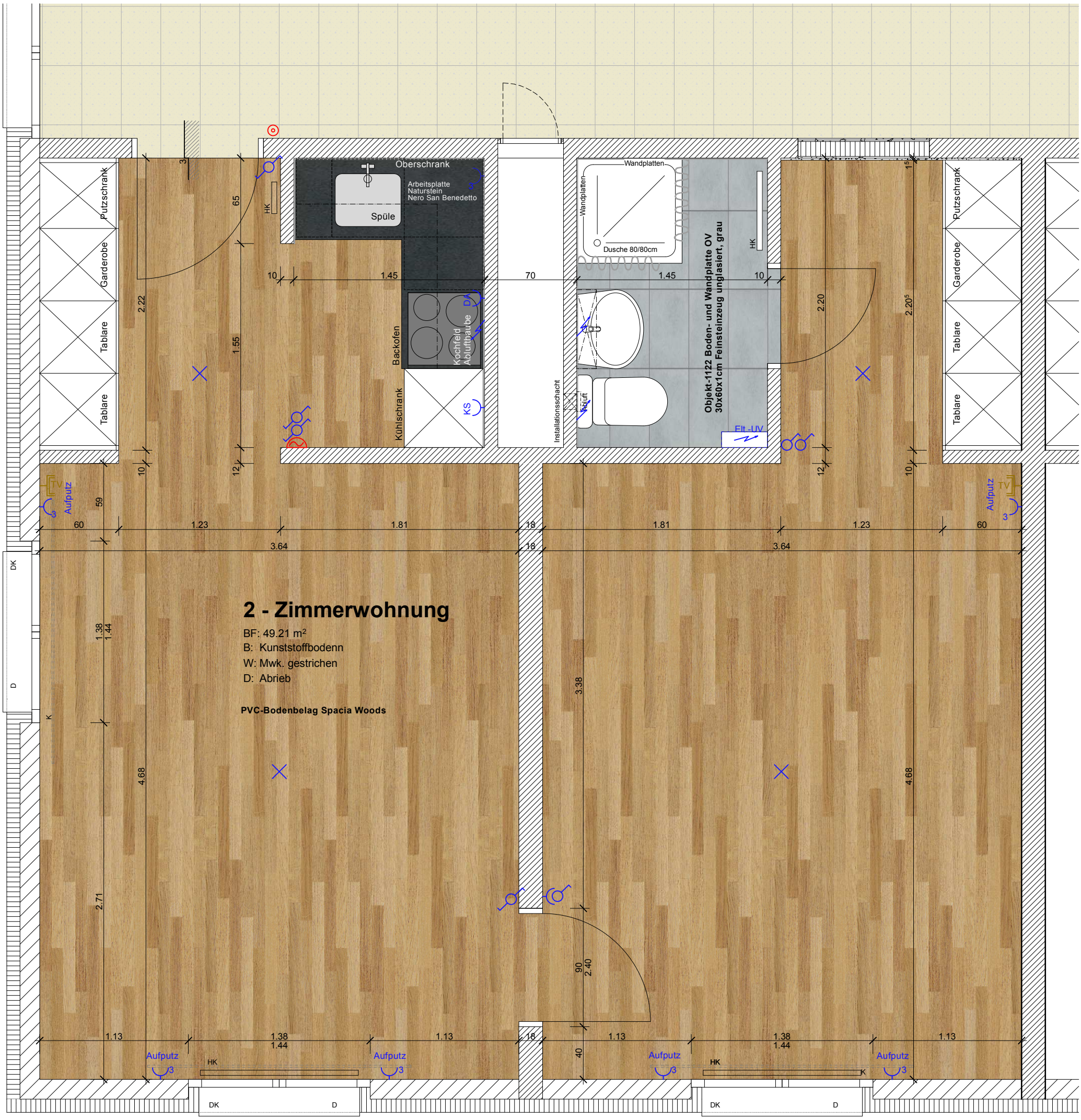

Sämtliche Masse sind am Bau zu kontrollieren. Unklarheiten sind vor Ausführung der Bauleitung mitzuteilen. Für Mängel, die aus nicht beachten dieser Regel entstehen, haftet der Unternehmer. Alle Masse sind, wenn nicht anders gekennzeichnet, Rohmasse. Bei Fensteröffnungen sind die Koten zu berücksichtigen. Türhöhen verstehen sich ab ok Schwelle oder höherem, fertigem Boden bis uk roher Sturz.

12055 **MFH Tannackerstrasse Sanierung**
Tannackerstrasse 41, 43, 45 4622 Egerkingen

03.09.1 **Standard 2-Zimmerwohnung 1:30**

Gezeichnet 18.12.13 / JB
Revidiert

Pfad G:\PROJEKTE\MFH_Tannackerstrasse Sanierung Egerkingen_12055\6 Pläne\4 Detail\12055 Tannackerstrasse Küchen.pln

ZSB ARCHITEKTEN SIA AG
Schachenstrasse 40
CH-4702 Oensingen
Telefon +41 62 388 20 88
Fax +41 62 388 20 89