auf Zugangsebene direkt o. über einen horizontalen Fluchtweg mit gleichem Feuerwiderstand ins Freie
selbstschliessende EI30-Türabschlüsse (ausser Technikräume)
Geschossdecken REI60 über UG, REI30 über EG/Galerien
folgende Räume/Nutzungseinheiten als EI60-Brandabschnitte:
- Garage inkl. Lager u. Abstellraum (UG)
- Heizungsraum (UG)
- Lüftungszentrale (UG)
- Abstellräume unter u. neben der Treppenanlage
- Publikumsraum (EG) inkl. Gakerien u. Fumoir (OG, ggfls. Neu ZG),
  begehbarer Abstellraum unter Empore (ZG)
  sowie interne Treppenverbindung vom EG ins UG

Türen in Brandabschnitten EI30
Verglasungen in brandabschnittsbildenden Wänden EI30 (VKF-anerkannt, verschraubt)
offenstehende Brandschutzabschlüsse mit automatischen Schliessvorrichtungen, angesteuert über automatische Rauchmelder
inkl. Auslöstestater an gut zugänglicher Stelle
Durchbrüche und Leitungsdurchführungen: Abschottungen Ei30
brennbare Rohrleitungen ab AussenØ 120mm sind bei Durchdringungen durch Brandabschnitte zu schützen,
+ zuglassene EI30-Brandschutzmanschetten
vertikale Fluchtwege (Treppenhäuser) Treppen und Podeste min. 120cm, Handläufe dürfen beidseitig 10cm einspringen
Bodenbeläge mind. RF2
Wand- u. Deckenverkleidungen RF1 (= kein Brandeintrag, z.B. Glas, Beton, Gips)
Foyer: nicht brennbare Möblierung (Kasse u. Garderobe RF1)
brennbare Materialien in Fluchtwegen max. 10%der Grundfläche,
Teilflächen max. 2 m2, Abstand zw. Teilflächen min. 2M
lichtes Durchgangsmass Türen min 0.9/2.00M, Türen zu untergeordneten Räumen genügt 0.80
Türen in Fluchtrichtung öffnend, ausser Räumen mit Belegung max. 20 Personen
Türen des Publikumsraumes & Galerien: Panik SN EN 1125, elektrisch gesteurte Absicherung möglich (prEN 13637)
Verkehrswege innerhalb Publikumsraum, Galerien, Fumoir, vertikaler Fluchtweg u. Foyer: Sicherheitsbeleuchtung
Niveauunterschiede gut erkennbar
Notausgänge u. Richtungsänderungenen: Sicherheitsleuchten mit integriertem Rettungszeichen
Publikumsraum inkl. Foyer u. Galerien: max. 300 Personen
auf Galerien nie mehr als 100 Personen
Bestuhlung: freier Durchgang zwischen Sitzreihen min. 45CM, Verkehrswege min. 1.20M
Sprachgesteuertes Informationssytem (Beschallungsanlage):
im EG u. OG im Brandfall Informationen und Ansagen ab Datenträger und durch individuelle Sprachdurchsagen
Löscheinrichtungen gut sichtbar o. gut sichtbar gekennzeichnet
Handfeuerlöscher auf allen Geschossen im Bereich der Ausgänge (VKF-anerkannt)
bestehende Blitzschutzanlage muss gewährleistet bleiben (gemäss Regeln CES, Blutzschutzsysteme SNR 464022, Blitzschutzklasse III)
Heizungsanlage mit VKF-Anerkennung
Abgasahlagen mit VKF-Anerkennung
in Flucht- u. Rettungswegen keine brennbaren Dekorationen
Dekorationen RF2
RWA im Publikumsraum mit Galerien,
mobile Entrauchung in Absprache mit örtlicher Feuerwehr

wenn unter 300 Personen kein Feuerlöschposten nötig; Handfeuerlöscher genügen
wenn über 300 Personen: Feuerlöschposten zwingend nötig

RF1 = kein Brandbeitrag (z.B. Glas, Beton, Gips)
RF2 = geringer Brandbeitrag (z.B. Eichenholz, brandschutzbehandelte Stoffe)
RF3 = zulässiger Brandbeitrag (z.B. die meisten anderen Holzarten)
RF4 = unzulässiger Brandbeitrag (z.B. Holzspäne, Karton)

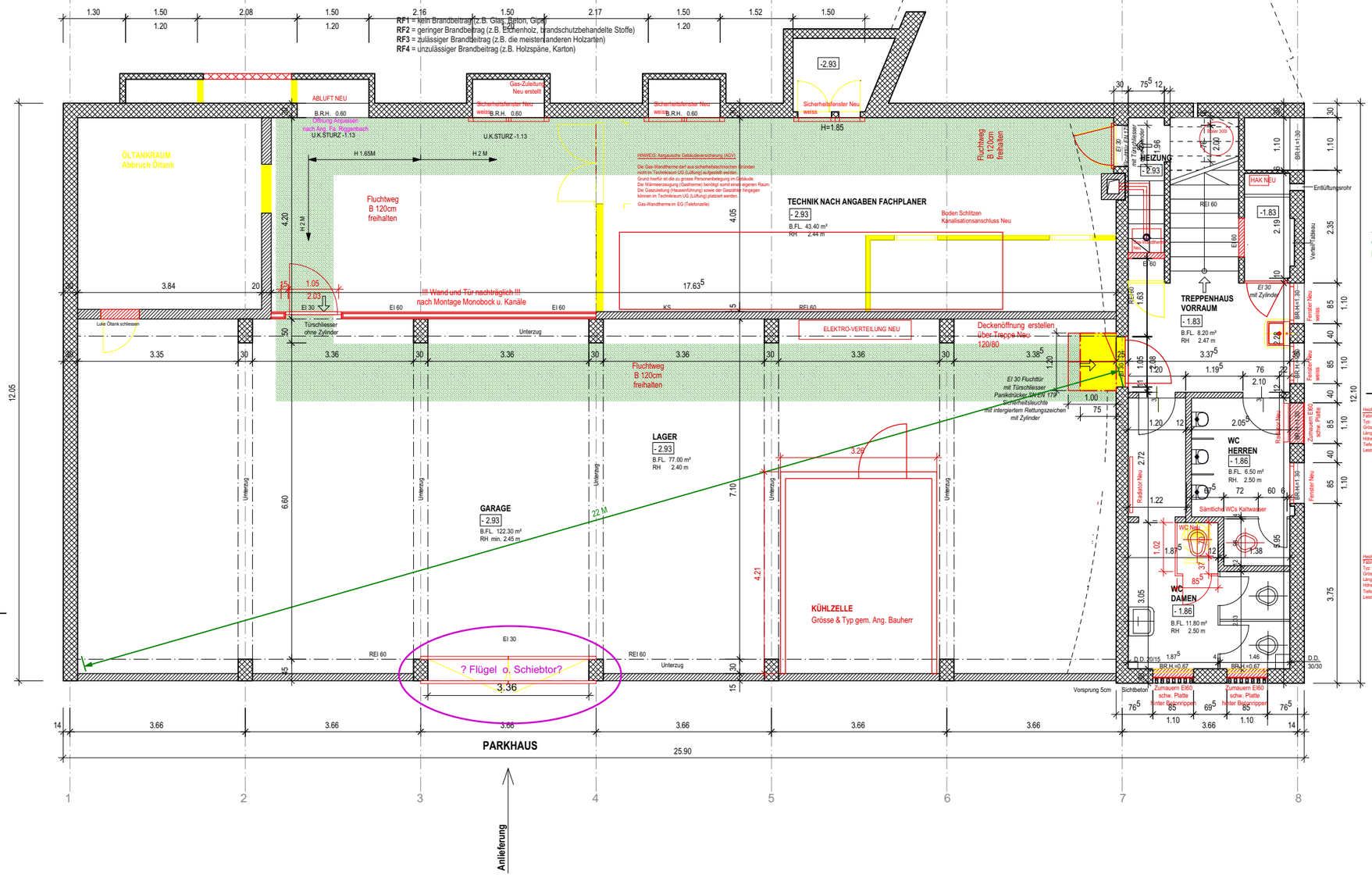

Treppenhaus / Fi
Wand- u. Decker
Bodenbelag RF2

CINEMA SCALA
SANIERUNG & ERGÄNZUNG KULTURKINO / BARBETRIEB

Untere Grabenstrasse 36
4800 Zofingen

AUFTRAGGEBER I BAUHERRSCHAFT I GRUNDEIGENTÜMER

CHRISTOS GIANNOUDIS
BADIWEG 7
4665 OFTRINGEN

GRUNDRISS UG 1:100 Projektanpassung

PLANNUMMER	DATUM	GEZEICHNET	MASSSTAB	PLANGRÖSSE
ci_sc_zo_ausf_191118-01.1	18.11.2019	sz/aa	1:100	A3

ARCHITEKTUR

AANKER

ALFRED ANKER DIPL. ARCH. ETH SIA
JURASTRASSE 2
4600 OLTEN

T 062 212 00 11
F 062 213 96 41
info@aanker.ch

BAUINGENIEUR | **HLKK-INGENIEUR** | **ELEKTRO-ING.**

ALLE MASSE SIND VOM UNTERNEHMER VOR ORT ZU PRÜFEN!

DATUM	ÄNDERUNGEN/ERGÄNZUNGEN

Brandschutz:
vertikaler Fluchtweg inkl. WC-Anlagen und Foyer als Brandabschnitt Feuerwiderstand REI60-RF1
auf Zugangsebene direkt o. über einen horizontalen Fluchtweg mit gleichem Feuerwiderstand ins Freie
selbstschliessende EI30-Türabschlüsse (ausser Technikräume)
Geschossdecken REI60 über UG, REI30 über EG/Galerien
folgende Räume/Nutzungseinheiten als EI60-Brandabschnitte:
- Garage inkl. Lager u. Abstellraum (UG)
- Heizungsraum (UG)
- Lüftungszentrale (UG)
- Abstellräume unter u. neben der Treppenanlage
- Publikumsraum (EG) inkl. Gakerien u. Fumoir (OG, ggfls. Neu ZG), begehbarer Abstellraum unter Empore (ZG) sowie interne Treppenverbindung vom EG ins UG

Türen in Brandabschnitten EI30
Verglasungen in brandabschnittsbildenden Wänden EI30 (VKF-anerkannt, verschraubt)
offenstehende Brandschutzabschlüsse mit automatischen Schliessvorrichtungen, angesteuert über automatische Rauchmelder inkl. Auslöstetaster an gut zugänglicher Stelle
Durchbrüche und Leitungsdurchführungen: Abschottungen Ei30
brennbare Rohrleitungen ab AussenØ 120mm sind bei Durchdringungen durch Brandabschnitte zu schützen, + zuglassene EI30-Brandschutzmanschetten
vertikale Fluchtwege (Treppenhäuser) Treppen und Podeste min. 120cm, Handläufe dürfen beidseitig 10cm einspringen
Bodenbeläge mind. RF2
Wand- u. Deckenverkleidungen RF1 (= kein Brandeintrag, z.B. Glas, Beton, Gips)
Foyer: nicht brennbare Möblierung (Kasse u. Garderobe RF1)
brennbare Materialien in Fluchtwegen max. 10%der Grundfläche, Teilflächen max. 2 m2, Abstand zw. Teilflächen min. 2M
lichtes Durchgangsmass Türen min 0.9/2.00M, Türen zu untergeordneten Räumen genügt 0.80
Türen in Fluchtrichtung öffnend, ausser Räumen mit Belegung max. 20 Personen
Türen des Publikumsraumes & Galerien: Panik SN EN 1125, elektrisch gesteurte Absicherung möglich (prEN 13637)
Verkehrswege innerhalb Publikumsraum, Galerien, Fumoir, vertikaler Fluchtweg u. Foyer: Sicherheitsbeleuchtung Niveauunterschiede gut erkennbar
Notausgänge u. Richtungsänderungenen: Sicherheitsleuchten mit integriertem Rettungszeichen
Publikumsraum inkl. Foyer u. Galerien: max. 300 Personen auf Galerien nie mehr als 100 Personen
Bestuhlung: freier Durchgang zwischen Sitzreihen min. 45CM, Verkehrswege min. 1.20M
Sprachgesteuertes Informationssytem (Beschallungsanlage): im EG u. OG im Brandfall Informationen und Ansagen ab Datenträger und durch individuelle Sprachdurchsagen
Löscheinrichtugnen gut sichtbar o. gut sichtbar gekennzeichnet
Handfeuerlöscher auf allen Geschossen im Bereich der Ausgänge (VKF-anerkannt)
bestehende Blitzschutzanlage muss gewährleistet bleiben (gemäss Regeln CES, Blutzschutzsysteme SNR 464022, Blitzschutzklasse III)
Heizungsanlage mit VKF-Anerkennung
Abgasahlagen mit VKF-Anerkennung
in Flucht- u. Rettungswegen keine brennbaren Dekorationen
Dekorationen RF2
RWA im Publikumsraum mit Galerien, mobile Entrauchung in Absprache mit örtlicher Feuerwehr

wenn unter 300 Personen kein Feuerlöschposten nötig; Handfeuerlöscher genügen
wenn über 300 Personen: Feuerlöschposten zwingend nötig

RF1 = kein Brandbeitrag (z.B. Glas, Beton, Gips)
RF2 = geringer Brandbeitrag (z.B. Eichenholz, brandschutzbehandelte Stoffe)
RF3 = zulässiger Brandbeitrag (z.B. die meisten anderen Holzarten)
RF4 = unzulässiger Brandbeitrag (z.B. Holzspäne, Karton)

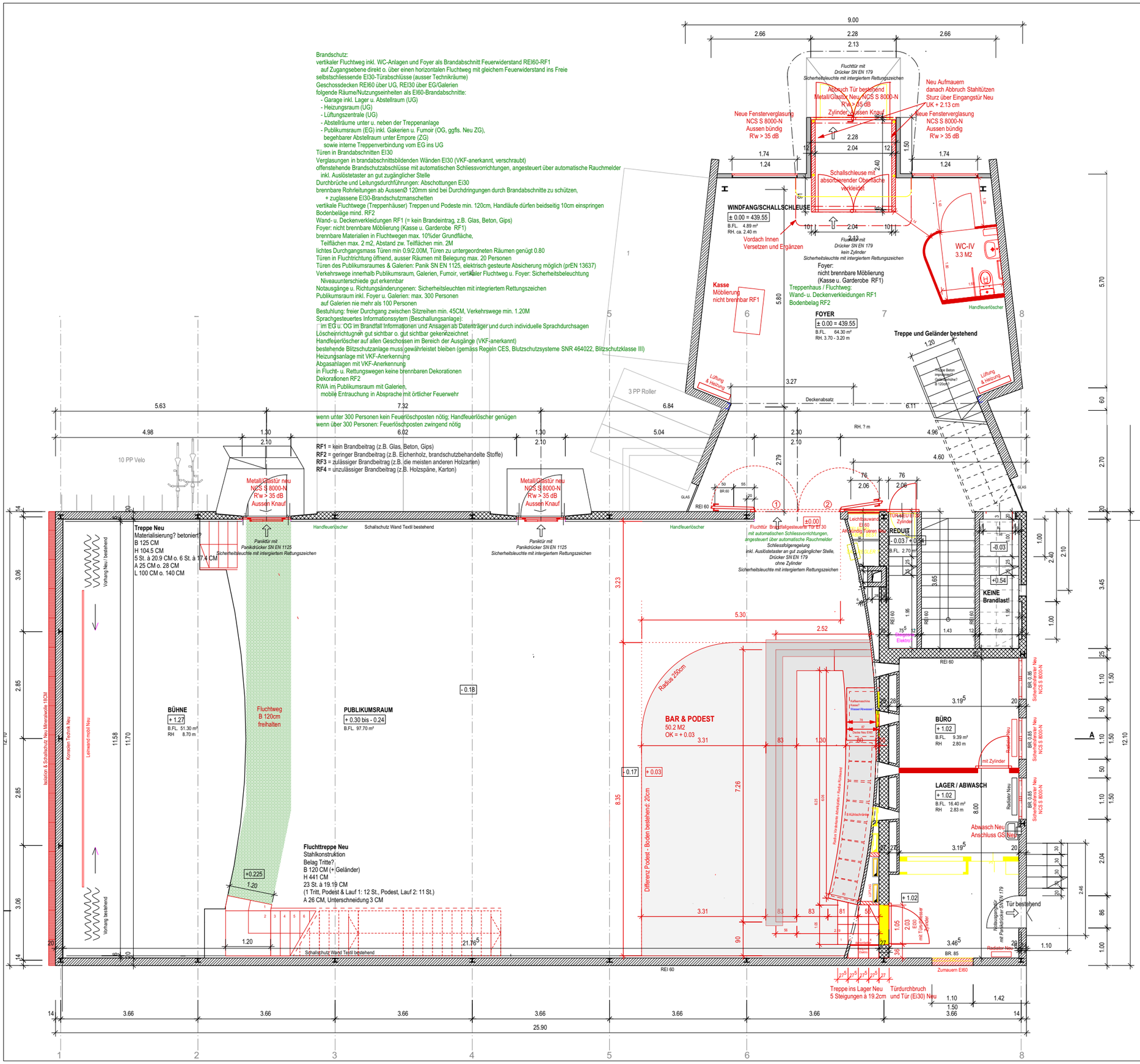

CINEMA SCALA
SANIERUNG & ERGÄNZUNG KULTURKINO / BARBETRIEB

Untere Grabenstrasse 36
4800 Zofingen

AUFTRAGGEBER I BAUHERRSCHAFT I GRUNDEIGENTÜMER

CHRISTOS GIANNOUDIS
BADIWEG 7
4665 OFTRINGEN

GRUNDRISS EG 1:100 Projektanpassung

PLANNUMMER	DATUM	GEZEICHNET	MASSSTAB	PLANGRÖSSE
ci_sc_zo_ausf_191118-01.2	18.11.2019	sz/aa	1:100	A3

ARCHITEKTUR	BAUINGENIEUR	HLKK-INGENIEUR	ELEKTRO-ING.
AANKER ALFRED ANKER DIPL. ARCH. ETH SIA JURASTRASSE 2 4600 OLTEN T 062 212 00 11 F 062 213 96 41 info@aanker.ch			

ALLE MASSE SIND VOM UNTERNEHMER VOR ORT ZU PRÜFEN!

DATUM	ÄNDERUNGEN/ERGÄNZUNGEN

Personenbelegung

EG	Foyer	40 P.	
	Bühne	35 P.	
	Publikumsraum	70 P.	
	Podest 1	58 P.	203 P.
OG	Balkon	85 P.	85 P.
	Total		288 P.
			max. 300 P.

Brandschutz:
~~vertikaler Fluchtweg inkl. WC-Anlagen und Foyer als Brandabschnitt Feuerwiderstand REI60-RF1~~
auf Zugangsebene direkt o. über einen horizontalen Fluchtweg mit gleichem Feuerwiderstand ins Freie
selbstschliessende EI30-Türabschlüsse (ausser Technikräume)
Geschossdecken REI60 über UG, REI30 über EG/Galerien
folgende Räume/Nutzungseinheiten als EI60-Brandabschnitte:
- Garage inkl. Lager u. Abstellraum (UG)
- Heizungsraum (UG)
- Lüftungszentrale (UG)
- Abstellräume unter u. neben der Treppenanlage
- Publikumsraum (EG) inkl. Gakerien u. Fumoir (OG, ggfls. Neu ZG), begehbarer Abstellraum unter Empore (ZG) sowie interne Treppenverbindung vom EG ins UG

Türen in Brandabschnitten EI30
Verglasungen in brandabschnittsbildenden Wänden EI30 (VKF-anerkannt, verschraubt)
offenstehende Brandschutzabschlüsse mit automatischen Schliessvorrichtungen, angesteuert über automatische Rauchmelder inkl. Auslöstestaster an gut zugänglicher Stelle
Durchbrüche und Leitungsdurchführungen: Abschottungen Ei30
brennbare Rohrleitungen ab AussenØ 120mm sind bei Durchdringungen durch Brandabschnitte zu schützen, + zuglassene EI30-Brandschutzmanschetten
vertikale Fluchtwege (Treppenhäuser) Treppen und Podeste min. 120cm, Handläufe dürfen beidseitig 10cm einspringen
Bodenbeläge mind. RF2
Wand- u. Deckenverkleidungen RF1 (= kein Brandeintrag, z.B. Glas, Beton, Gips)
Foyer: nicht brennbare Möblierung (Kasse u. Garderobe RF1)
brennbare Materialien in Fluchtwegen max. 10%der Grundfläche, Teilflächen max. 2 m2, Abstand zw. Teilflächen min. 2M
lichtes Durchgangsmass Türen min 0.9/2.00M, Türen zu untergeordneten Räumen genügt 0.80
Türen in Fluchtrichtung öffnend, ausser Räumen mit Belegung max. 20 Personen
Türen des Publikumsraumes & Galerien: Panik SN EN 1125, elektrisch gesteurte Absicherung möglich (prEN 13637)
Verkehrswege innerhalb Publikumsraum, Galerien, Fumoir, vertikaler Fluchtweg u. Foyer: Sicherheitsbeleuchtung Niveauunterschiede gut erkennbar
Notausgänge u. Richtungsänderungenen: Sicherheitsleuchten mit integriertem Rettungszeichen
Publikumsraum inkl. Foyer u. Galerien: max. 300 Personen auf Galerien nie mehr als 100 Personen
Bestuhlung: freier Durchgang zwischen Sitzreihen min. 45CM, Verkehrswege min. 1.20M
Sprachgesteuertes Informationssytem (Beschallungsanlage): im EG u. OG im Brandfall Informationen und Ansagen ab Datenträger und durch individuelle Sprachdurchsagen
Löscheinrichtungen gut sichtbar o. gut sichtbar gekennzeichnet
Handfeuerlöscher auf allen Geschossen im Bereich der Ausgänge (VKF-anerkannt)
bestehende Blitzschutzanlage muss gewährleistet bleiben (gemäss Regeln CES, Blutzschutzsysteme SNR 464022, Blitzschutzklasse III)
Heizungsanlage mit VKF-Anerkennung
Abgasahlagen mit VKF-Anerkennung
in Flucht- u. Rettungswegen keine brennbaren Dekorationen
Dekorationen RF2
RWA im Publikumsraum mit Galerien, mobile Entrauchung in Absprache mit örtlicher Feuerwehr

wenn unter 300 Personen kein Feuerlöschposten nötig; Handfeuerlöscher genügen
wenn über 300 Personen: Feuerlöschposten zwingend nötig

RF1 = kein Brandbeitrag (z.B. Glas, Beton, Gips)
RF2 = geringer Brandbeitrag (z.B. Eichenholz, brandschutzbehandelte Stoffe)
RF3 = zulässiger Brandbeitrag (z.B. die meisten anderen Holzarten)
RF4 = unzulässiger Brandbeitrag (z.B. Holzspäne, Karton)

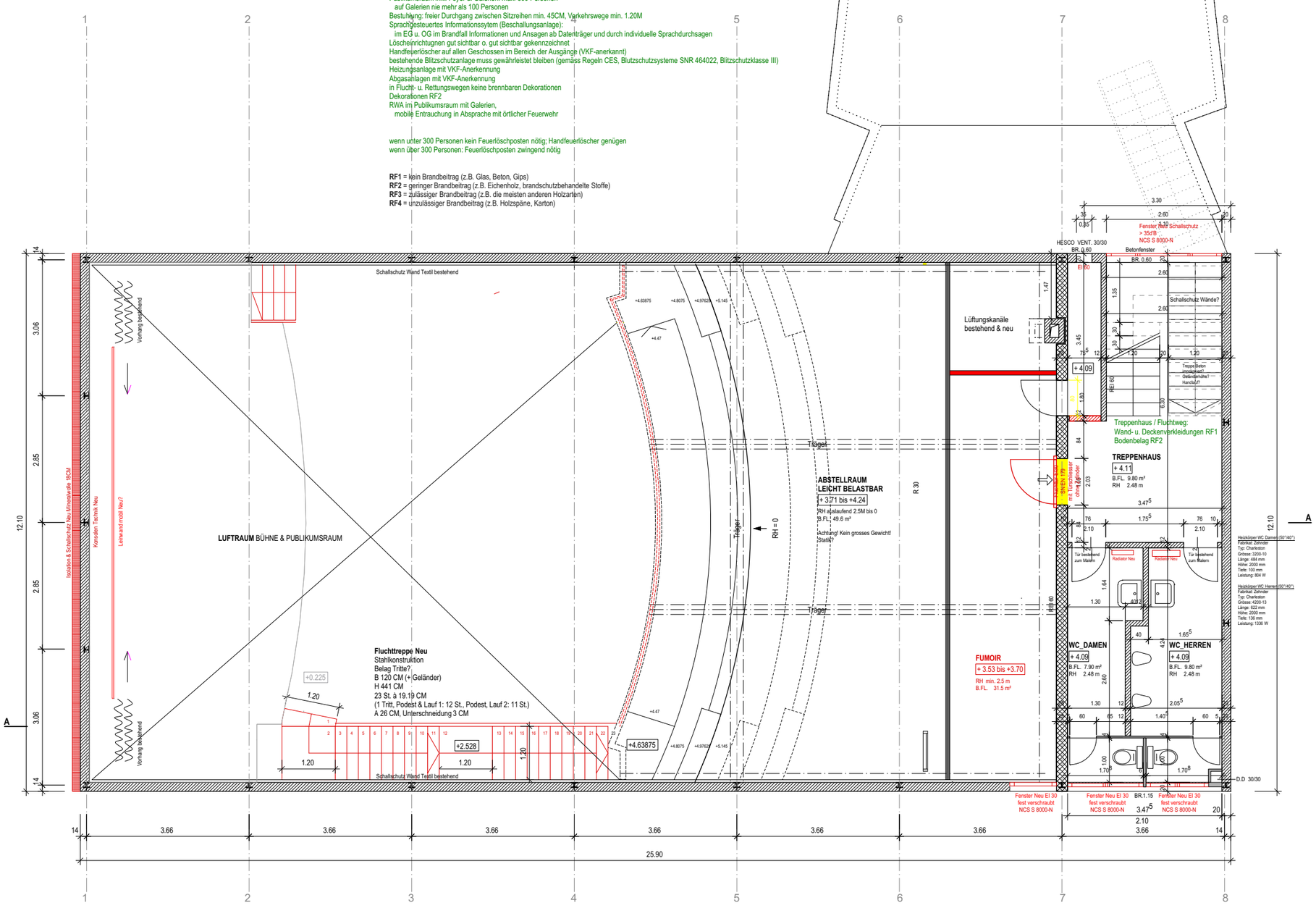

CINEMA SCALA
SANIERUNG & ERGÄNZUNG KULTURKINO / BARBETRIEB

Untere Grabenstrasse 36
4800 Zofingen

AUFTRAGGEBER I BAUHERRSCHAFT I GRUNDEIGENTÜMER

CHRISTOS GIANNOUDIS
BADIWEG 7
4665 OFTRINGEN

GRUNDRISS ZG 1:100 Projektanpassung

PLANNUMMER	DATUM	GEZEICHNET	MASSSTAB	PLANGRÖSSE
ci_sc_zo_ausf_191118-01.3	18.11.2019	sz/aa	1:100	A3

ARCHITEKTUR	BAUINGENIEUR	HLKK-INGENIEUR	ELEKTRO-ING.
AANKER ALFRED ANKER DIPL. ARCH. ETH SIA JURASTRASSE 2 4600 OLTEN T 062 212 00 11 F 062 213 96 41 info@aanker.ch			

ALLE MASSE SIND VOM UNTERNEHMER VOR ORT ZU PRÜFEN!

DATUM	ÄNDERUNGEN/ERGÄNZUNGEN

CINEMA SCALA
SANIERUNG & ERGÄNZUNG KULTURKINO / BARBETRIEB

Untere Grabenstrasse 36
4800 Zofingen

AUFTRAGGEBER I BAUHERRSCHAFT I GRUNDEIGENTÜMER

CHRISTOS GIANNOUDIS
BADIWEG 7
4665 OFTRINGEN

GRUNDRISS OG 1:100 Projektanpassung

PLANNUMMER	DATUM	GEZEICHNET	MASSSTAB	PLANGRÖSSE
ci_sc_zo_ausf_191118-01.4	18.11.2019	sz/aa	1:100	A3

ARCHITEKTUR	BAUINGENIEUR	HLKK-INGENIEUR	ELEKTRO-ING.
AANKER ALFRED ANKER DIPL. ARCH. ETH SIA JURASTRASSE 2 4600 OLTEN T 062 212 00 11 F 062 213 96 41 info@aanker.ch			

ALLE MASSE SIND VOM UNTERNEHMER VOR ORT ZU PRÜFEN!

DATUM	ÄNDERUNGEN/ERGÄNZUNGEN

Notausgänge u. Richtungsänderungenen: Sicherheitsleuchten mit integriertem Rettungszeichen
Publikumsraum inkl. Foyer u. Galerien: max. 300 Personen
auf Galerien nie mehr als 100 Personen
Bestuhlung: freier Durchgang zwischen Sitzreihen min. 45CM, Verkehrswege min. 1.20M
Sprachgesteuertes Informationssytem (Beschallungsanlage):
im EG u. OG im Brandfall Informationen und Ansagen ab Datenträger und durch individuelle Sprachdurchsagen
Löscheinrichtugnen gut sichtbar o. gut sichtbar gekennzeichnet
Handfeuerlöscher auf allen Geschossen im Bereich der Ausgänge (VKF-anerkannt)
bestehende Blitzschutzanlage muss gewährleistet bleiben (gemäss Regeln CES, Blutzschutzsysteme SNR 464022, Blitzschutzklasse III)
Heizungsanlage mit VKF-Anerkennung
Abgasahlagen mit VKF-Anerkennung
in Flucht- u. Rettungswegen keine brennbaren Dekorationen
Dekorationen RF2
RWA im Publikumsraum mit Galerien,
mobile Entrauchung in Absprache mit örtlicher Feuerwehr

wenn unter 300 Personen kein Feuerlöschposten nötig; Handfeuerlöscher genügen
wenn über 300 Personen: Feuerlöschposten zwingend nötig

RF1 = kein Brandbeitrag (z.B. Glas, Beton, Gips)
RF2 = geringer Brandbeitrag (z.B. Eichenholz, brandschutzbehandelte Stoffe)
RF3 = zulässiger Brandbeitrag (z.B. die meisten anderen Holzarten)
RF4 = unzulässiger Brandbeitrag (z.B. Holzspäne, Karton)

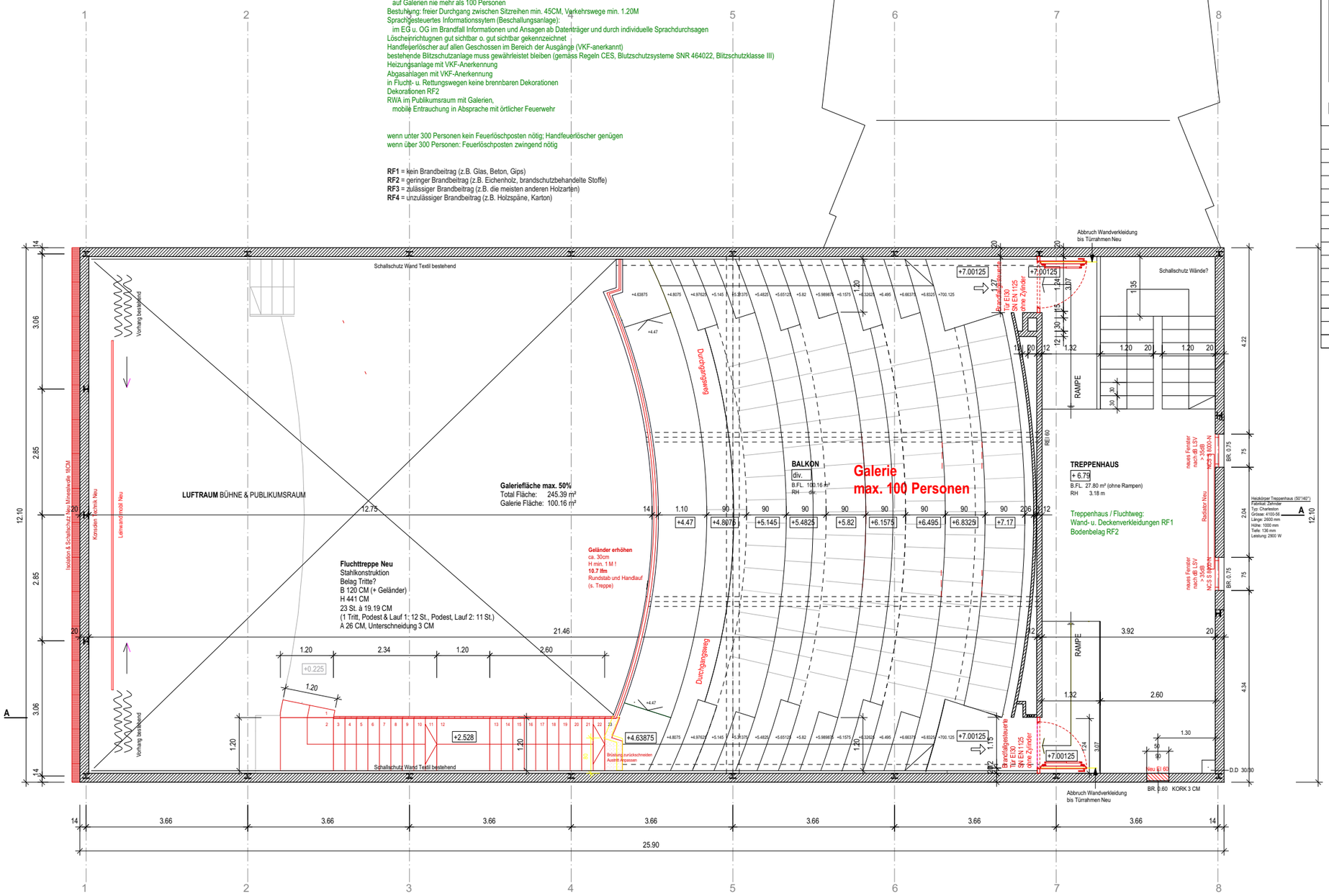

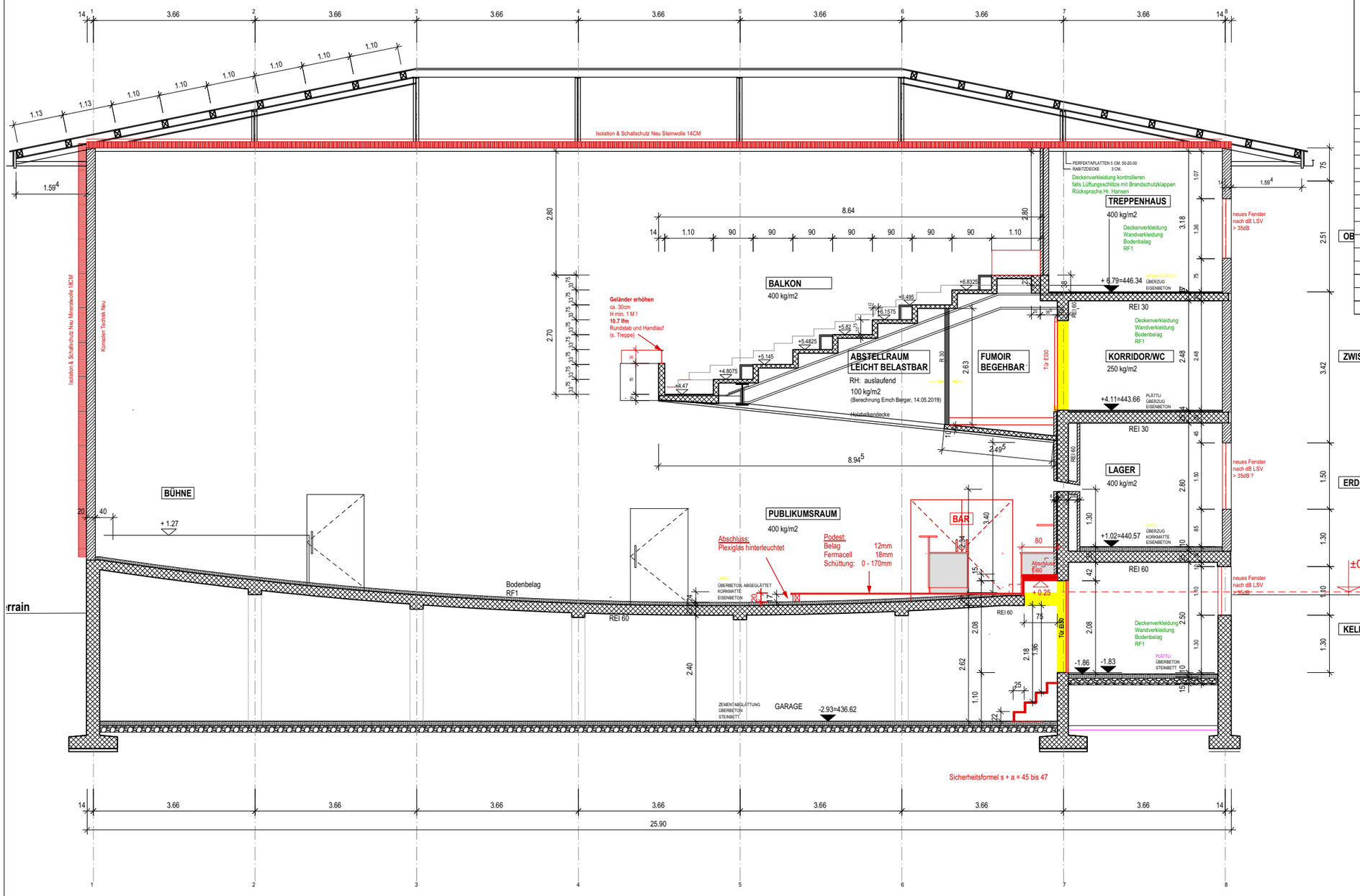

CINEMA SCALA
SANIERUNG & ERGÄNZUNG KULTURKINO / BARBETRIEB

Untere Grabenstrasse 36
4800 Zofingen

AUFTRAGGEBER I BAUHERRSCHAFT I GRUNDEIGENTÜMER

CHRISTOS GIANNOUDIS
BADIWEG 7
4665 OFTRINGEN

SCHNITT 1:100 Projektanpassung

PLANNUMMER	DATUM	GEZEICHNET	MASSSTAB	PLANGRÖSSE
ci_sc_zo_ausf_191118-01.5	18.11.2019	sz/aa	1:100	A3

ARCHITEKTUR	BAUINGENIEUR	HLKK-INGENIEUR	ELEKTRO-ING.
AANKER ALFRED ANKER DIPL. ARCH. ETH SIA JURASTRASSE 2 4600 OLTEN T 062 212 00 11 F 062 213 96 41 info@aanker.ch			

ALLE MASSE SIND VOM UNTERNEHMER VOR ORT ZU PRÜFEN!

DATUM	ÄNDERUNGEN/ERGÄNZUNGEN

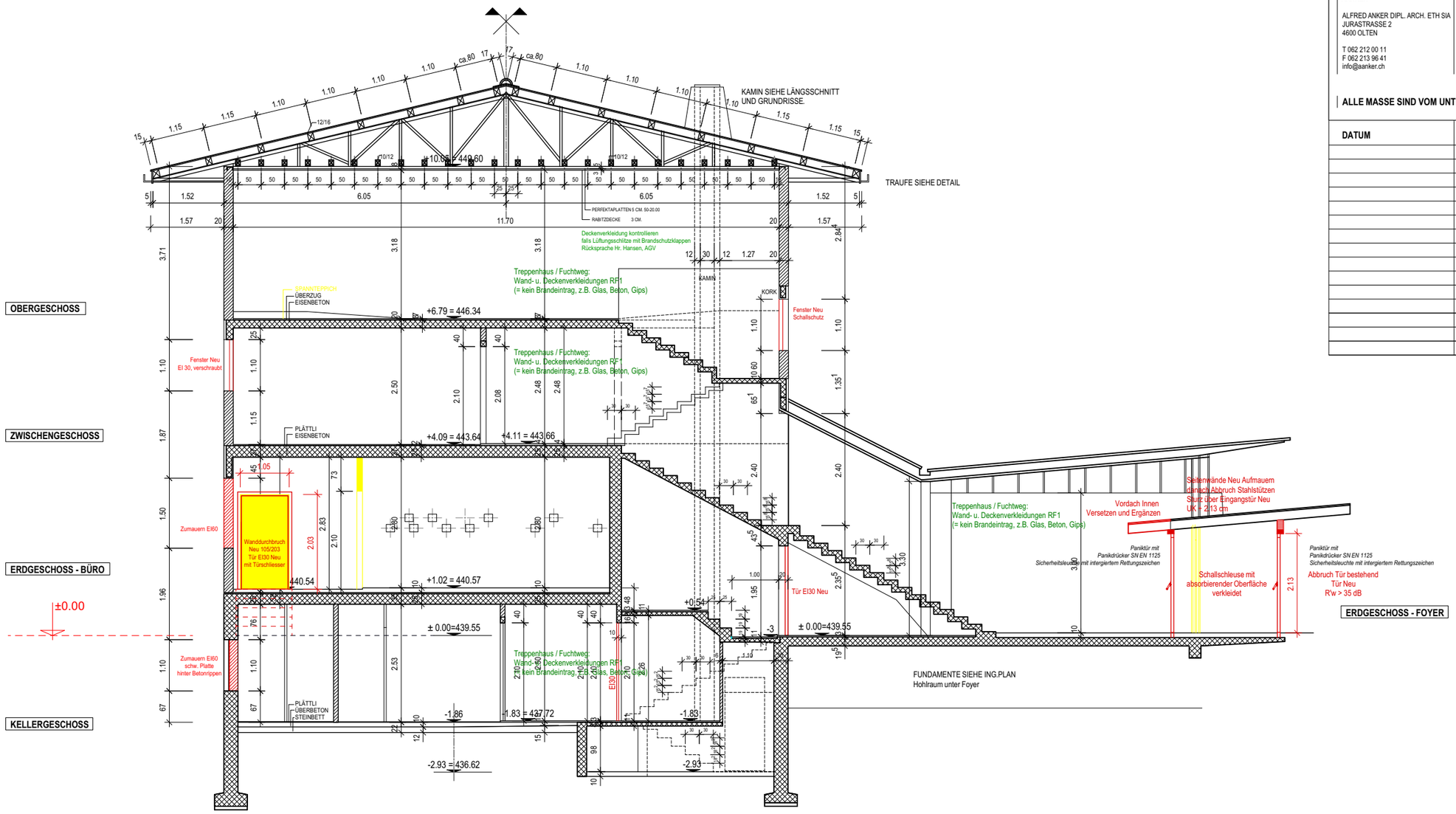

CINEMA SCALA
SANIERUNG & ERGÄNZUNG KULTURKINO / BARBETRIEB

Untere Grabenstrasse 36
4800 Zofingen

AUFTRAGGEBER I BAUHERRSCHAFT I GRUNDEIGENTÜMER

CHRISTOS GIANNOUDIS
BADIWEG 7
4665 OFTRINGEN

SCHNITT 1:100

PLANNUMMER	DATUM	GEZEICHNET	MASSSTAB	PLANGRÖSSE
ci_sc_zo_ausf_191118-01.6	18.11.2019	sz/aa	1:100	A3

ARCHITEKTUR	BAUINGENIEUR	HLKK-INGENIEUR	ELEKTRO-ING.
AANKER ALFRED ANKER DIPL. ARCH. ETH SIA JURASTRASSE 2 4600 OLTEN T 062 212 00 11 F 062 213 96 41 info@aanker.ch			

ALLE MASSE SIND VOM UNTERNEHMER VOR ORT ZU PRÜFEN!

DATUM	ÄNDERUNGEN/ERGÄNZUNGEN

CINEMA SCALA
SANIERUNG & ERGÄNZUNG KULTURKINO / BARBETRIEB

Untere Grabenstrasse 36
4800 Zofingen

AUFTRAGGEBER I BAUHERRSCHAFT I GRUNDEIGENTÜMER

CHRISTOS GIANNOUDIS
BADIWEG 7
4665 OFTRINGEN

ANSICHT OST 1:100 Projektanpassung

PLANNUMMER	DATUM	GEZEICHNET	MASSSTAB	PLANGRÖSSE
ci_sc_zo_ausf_191118- 10.1	18.11.2019	sz/aa	1:100	A3

ARCHITEKTUR	BAUINGENIEUR	HLKK-INGENIEUR	ELEKTRO-ING.
AANKER ALFRED ANKER DIPL. ARCH. ETH SIA JURASTRASSE 2 4600 OLTEN T 062 212 00 11 F 062 213 96 41 info@aanker.ch			

ALLE MASSE SIND VOM UNTERNEHMER VOR ORT ZU PRÜFEN!

DATUM	ÄNDERUNGEN/ERGÄNZUNGEN

Fenster- & Türrahmen:
anthrazit NCS S 8000-N

Fassade 1 (über Notausgangstüren) + Sockel
anthrazit NCS S 8000-N
Untersicht Dach 1: blau NCS S 4040-R80B

Fassade 1:
Grau NCS S 5500-N
Untersicht Dach 1: blau NCS S 4040-R80B

Fassade 2:
blau NCS S 4040-R80B
Einfassung Vordach Blech bestehend o. blau NCS S 4040-R80B

Fassade 3:
rot NCS S 4550-Y90R
Einfassung Vordach 3: Blech bestehend o. blau NCS S 4040-R80B
Einfassung Vordach Entrée: rot NCS S 4550-Y90R u. blau NCS S 4040-R80B,
Untersicht Dach 3: blau NCS S 4040-R80B

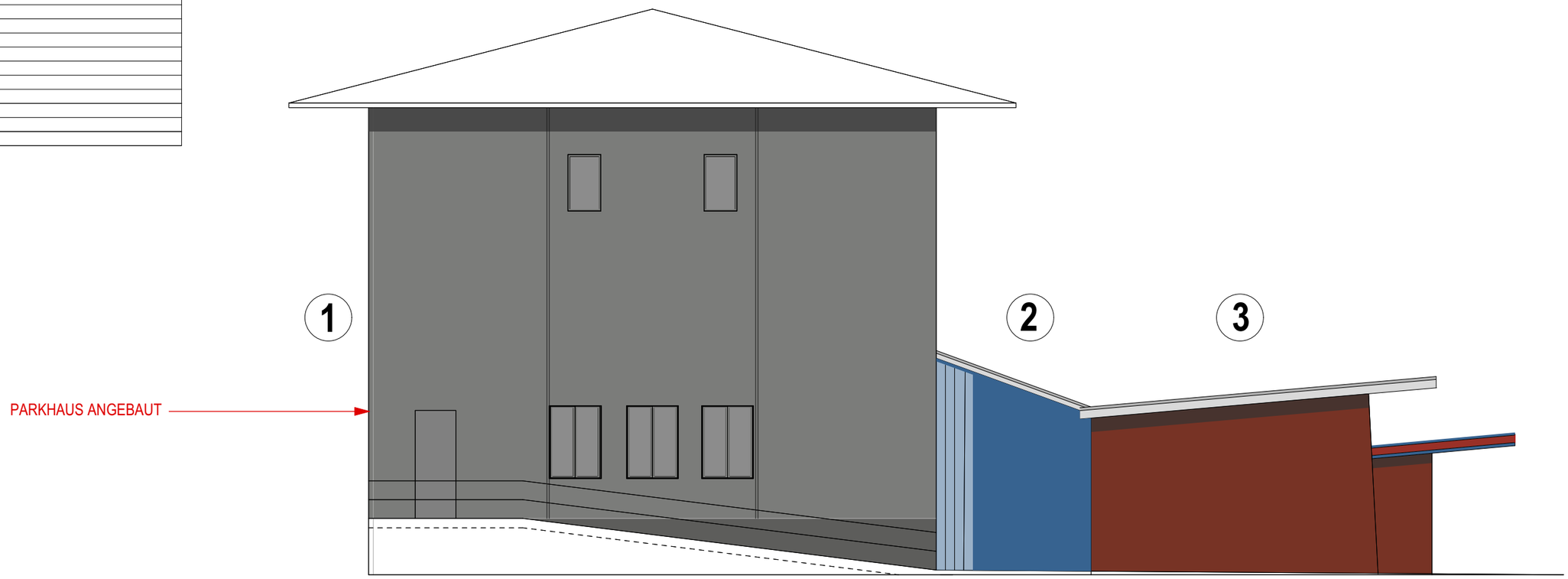

CINEMA SCALA
SANIERUNG & ERGÄNZUNG KULTURKINO / BARBETRIEB
Untere Grabenstrasse 36
4800 Zofingen

AUFTRAGGEBER I BAUHERRSCHAFT I GRUNDEIGENTÜMER

CHRISTOS GIANNOUDIS
BADIWEG 7
4665 OFTRINGEN

ANSICHT NORD 1:100 Projektanpassung

PLANNUMMER	DATUM	GEZEICHNET	MASSSTAB	PLANGRÖSSE
ci_sc_zo_ausf_191118- 10.2	18.11.2019	sz/aa	1:100	A3

ARCHITEKTUR	BAUINGENIEUR	HLKK-INGENIEUR	ELEKTRO-ING.
AANKER ALFRED ANKER DIPL. ARCH. ETH SIA JURASTRASSE 2 4600 OLTEN T 062 212 00 11 F 062 213 96 41 info@aanker.ch			

ALLE MASSE SIND VOM UNTERNEHMER VOR ORT ZU PRÜFEN!

DATUM	ÄNDERUNGEN/ERGÄNZUNGEN

Fenster- & Türrahmen:
anthrazit NCS S 8000-N

Fassade 1 (über Notausgangstüren) + Sockel
anthrazit NCS S 8000-N
Untersicht Dach 1: blau NCS S 4040-R80B

Fassade 1:
Grau NCS S 5500-N
Untersicht Dach 1: blau NCS S 4040-R80B

Fassade 2:
blau NCS S 4040-R80B
Einfassung Vordach Blech bestehend o. blau NCS S 4040-R80B

Fassade 3:
rot NCS S 4550-Y90R
Einfassung Vordach 3: Blech bestehend o. blau NCS S 4040-R80B
Einfassung Vordach Entrée: rot NCS S 4550-Y90R u. blau NCS S 4040-R80B,
Untersicht Dach 3: blau NCS S 4040-R80B

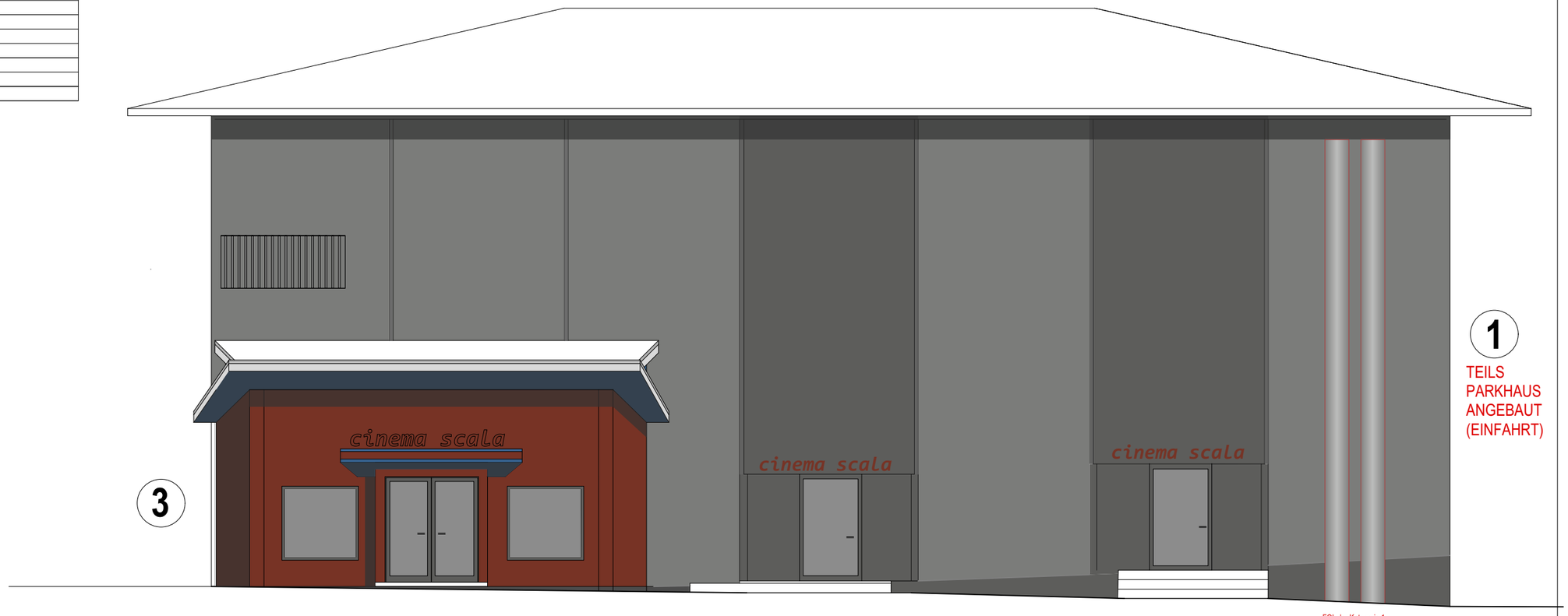

FOL der Kategorie 1
2 x Spironohr Ø 50CM
à 4000m³/h bei 5.7m/s

CINEMA SCALA
SANIERUNG & ERGÄNZUNG KULTURKINO / BARBETRIEB

Untere Grabenstrasse 36
4800 Zofingen

AUFTRAGGEBER I BAUHERRSCHAFT I GRUNDEIGENTÜMER

CHRISTOS GIANNOUDIS
BADIWEG 7
4665 OFTRINGEN

ANSICHT WEST 1:100 Projektanpassung

PLANNUMMER	DATUM	GEZEICHNET	MASSSTAB	PLANGRÖSSE
ci_sc_zo_ausf_191118- 10.3	18.11.2019	sz/aa	1:100	A3

ARCHITEKTUR	BAUINGENIEUR	HLKK-INGENIEUR	ELEKTRO-ING.
AANKER ALFRED ANKER DIPL. ARCH. ETH SIA JURASTRASSE 2 4600 OLTEN T 062 212 00 11 F 062 213 96 41 info@aanker.ch			

ALLE MASSE SIND VOM UNTERNEHMER VOR ORT ZU PRÜFEN!

DATUM	ÄNDERUNGEN/ERGÄNZUNGEN

Fenster- & Türrahmen:
anthrazit NCS S 8000-N

Fassade 1 (über Notausgangstüren) + Sockel
anthrazit NCS S 8000-N
Untersicht Dach 1: blau NCS S 4040-R80B

Fassade 1:
Grau NCS S 5500-N
Untersicht Dach 1: blau NCS S 4040-R80B

Fassade 2:
blau NCS S 4040-R80B
Einfassung Vordach Blech bestehend o. blau NCS S 4040-R80B

Fassade 3:
rot NCS S 4550-Y90R
Einfassung Vordach 3: Blech bestehend o. blau NCS S 4040-R80B
Einfassung Vordach Entrée: rot NCS S 4550-Y90R u. blau NCS S 4040-R80B,
Untersicht Dach 3: blau NCS S 4040-R80B

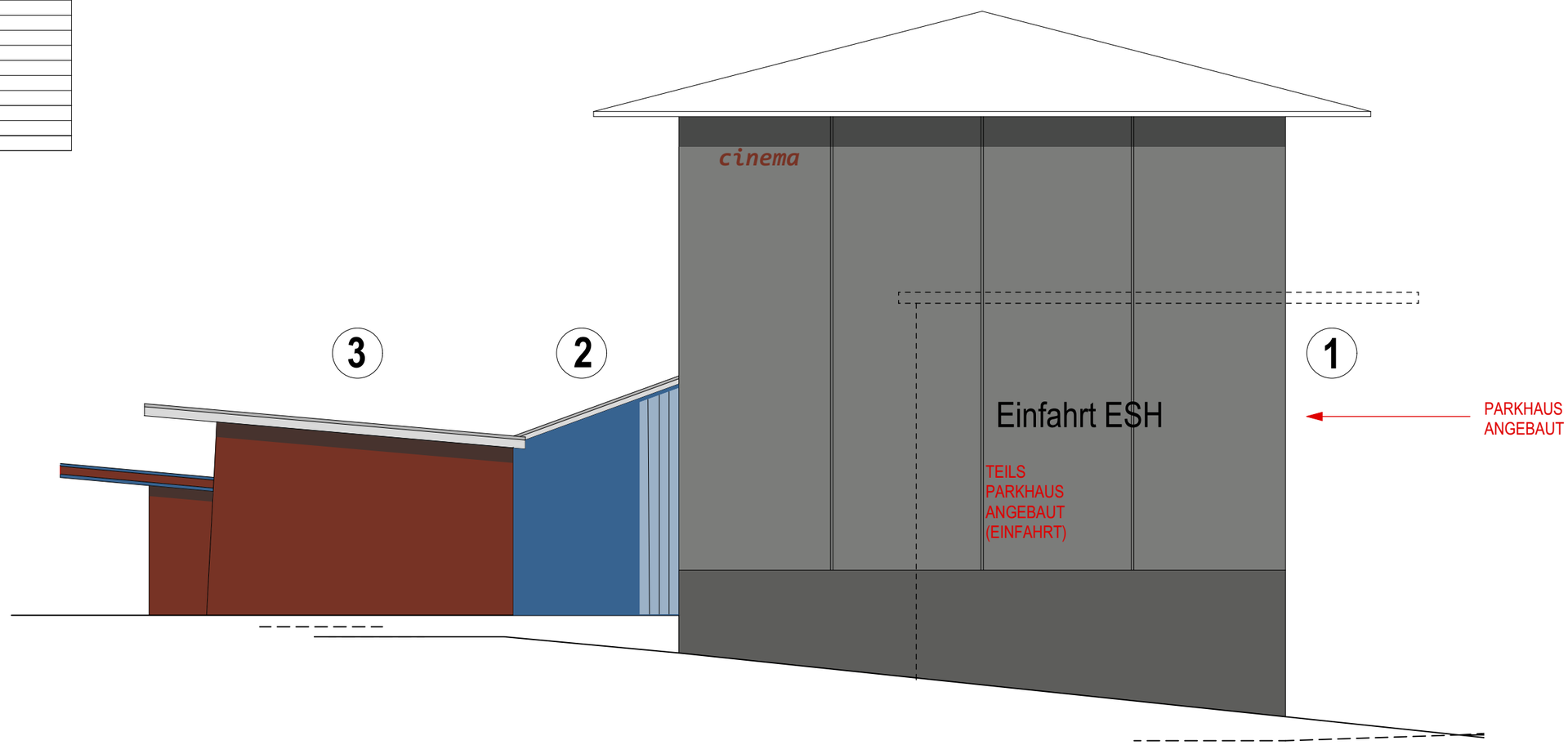

AUSSENBLEUCHTUNG
CINEMA SCALA

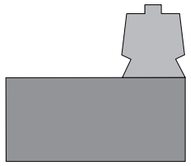

BAUHERRSCHAFT:
CHRISTOS GIANNOUDIS
BADIWEG 7
4665 OFTRINGEN

ARCHITEKTUR:

A ANKER
DIPL. ARCH. ETH SIA
JURASTRASSE 2
4603 OLTEN
T 062 212 00 11
F 062 213 96 41
INFO@AANKER.CH

SITUATION 1:500

DAT. 25.11.2019

FOR. A3 GEZ. SZ

ZOFINGEN, 25.11.2019
ORT, DATUM

DER GRUNDEIGENTÜMER, DIE BAUHERRSCHAFT

ALFRED ANKER
DIPL.ARCH. ETH SIA
CH-4600 OLTEN

DER ARCHITEKT