MOBIMO visi

Liegenschafts-Nr.	11024
Adresse	Industriestrasse 26 8404 Winterthur
Nutzungsart	Geschäftsgebäude
Bewirtschafter	Mobimo Management AG
Druckdatum	26.10.2026 Aktuelle Situation
Etage	**1. Obergeschoss**

Vermietungsplan (ID)

	VWAGF*	ZF*	VMF*
11024.01.0103	79.6	13.9	94

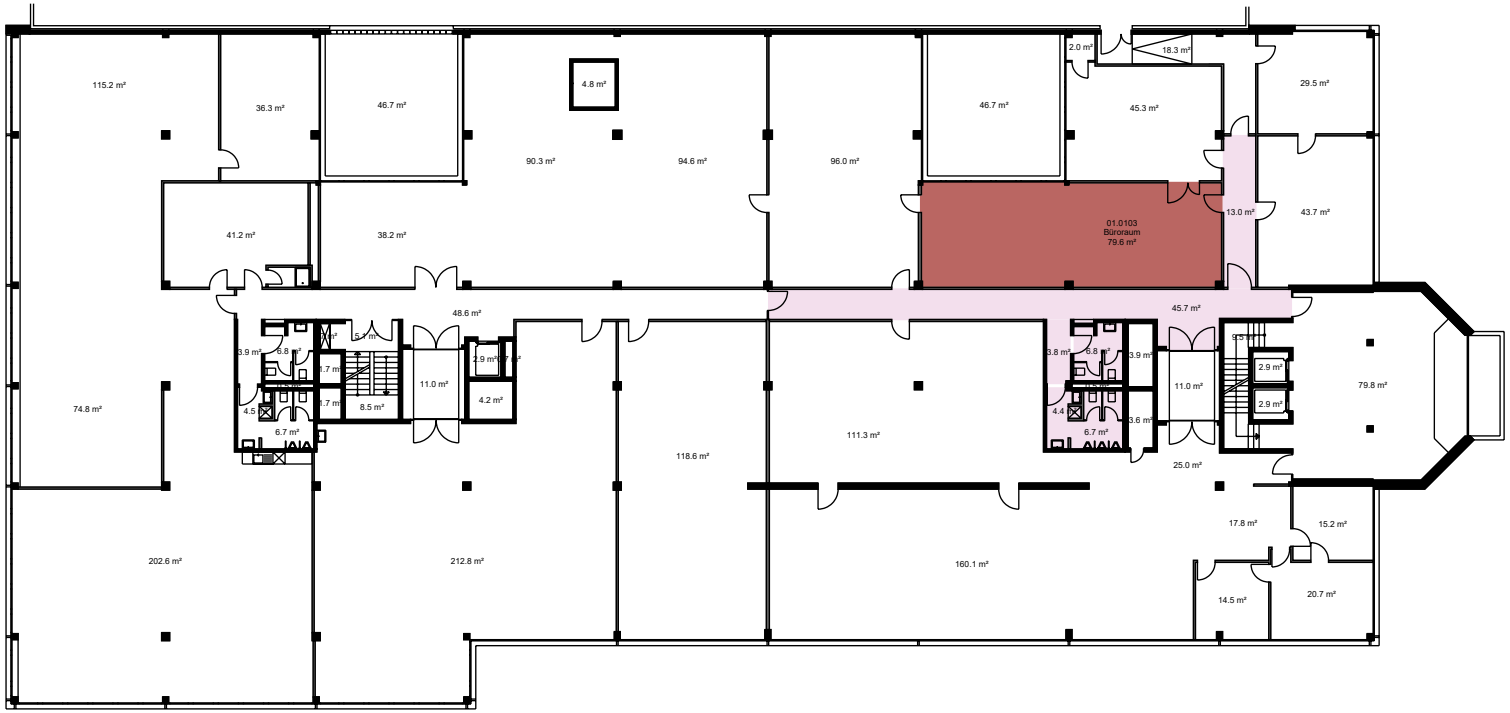

1. Obergeschoss

20 m

N

*Dieser Vermietungsplan hat ausschliesslich informellen Charakter. Der Interessent bzw. Mieter kann aus dem Vermietungsplan daher keinerlei Ansprüche ableiten. Für Mietflächen, Masse, Grundrisse, Einbauelemente, Türanschläge usw. gelten ausschliesslich die in der Hauptmietvertragsurkunde gemachten Angaben. Alle Massangaben sind für Ausführungs- und Bestellungszwecke vor Ort zu prüfen. Nichttragende Wände müssen vor Abbruch bezüglich Statik mit einem Fachplaner geprüft werden. VWAGF=Vermietbare Wohn-, Arbeits- u. Gewerbefläche, ZF=Zuschlagsfläche, VMF=Vermietbare Fläche (gerundet)