SOL VERDE

WHG 401

# 4.5-ZIMMER-WOHNUNG 4. OG

| | |
|---|---|
| Wohnfläche | 126.4 m² |
| Aussenfläche | 56.8 m² |
| Keller | 9.3 m² |

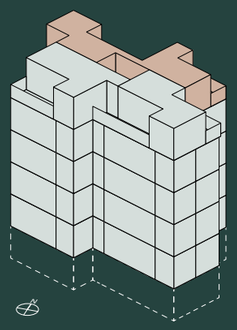

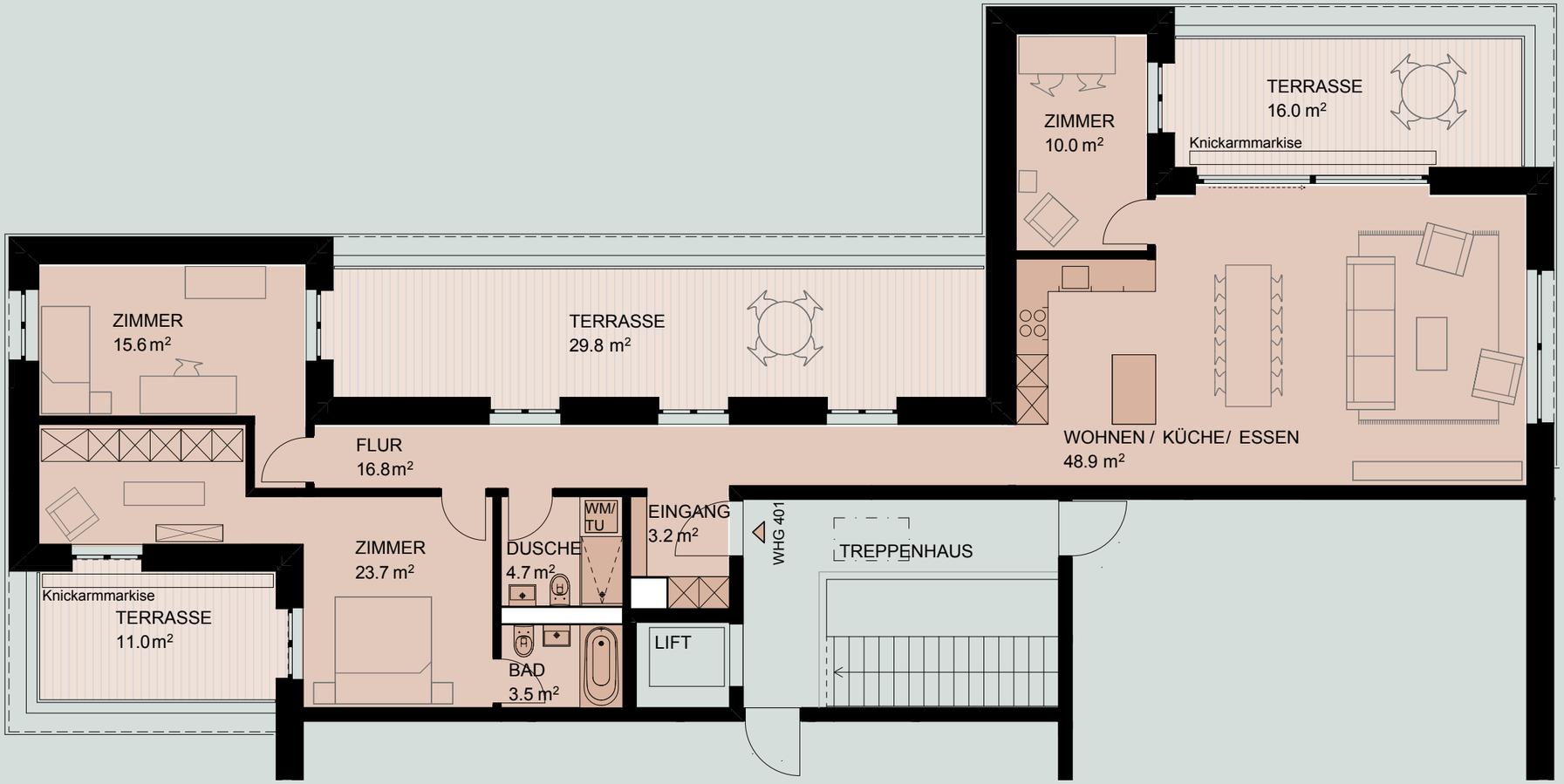



BERATUNG UND VERKAUF

Swiss Prime Site Solutions AG
Poststrasse 4a
6300 Zug

Nicoletta Cefalà
+41 58 317 16 06
nicoletta.cefala@sps.swiss


N

Massstab 1:100 0 0.5 1 2 5


Alle Angaben, Pläne, Zeichnungen usw. sind unverbindlich. Bei sämtlichen Flächenangaben handelt es sich um Circamasse, Flächen sind gerundet. Änderungen bleiben bis Bauvollendung vorbehalten. Die Wohnfläche berechnet sich inklusive Innenwände, exklusive Aussenwände, exklusive Schächte.